БАЯН

II

клас

БАЯН

Учбовий репертуар
дитячих музичних шкіл

ВИДАННЯ ДЕВ'ЯТЕ

УЧЕБНЫЙ РЕПЕРТУАР ДЕТСКИХ МУЗЫКАЛЬНЫХ ШКОЛ

ИЗДАНИЕ ДЕВЯТОЕ

Київ «Музична Україна» 1979

Ноты: Ale07.ru

Упорядники-редактори І. Д. Алексєєв, М. І. Корецький
Составители-редакторы И. Д. Алексеев, Н. И. Корецкий

Рекомендовано Відділом учбових закладів Міністерства культури УРСР як учбово-педагогічний репертуар

Рекомендовано Отделом учебных заведений Министерства культуры УССР в качестве учебно-педагогического репертуара

Б $\frac{90701-095}{М208(04)-79}$ 145—79 4905000000

© Видавництво «Музична Україна», 1968, 1971, 1972, 1973, 1974, 1975, 1976, 1977, 1979.

П'ЄСИ

МАРШ

М. РОБЕР

ПЬЕСЫ

1 **МАРШ**

М. РОБЕР

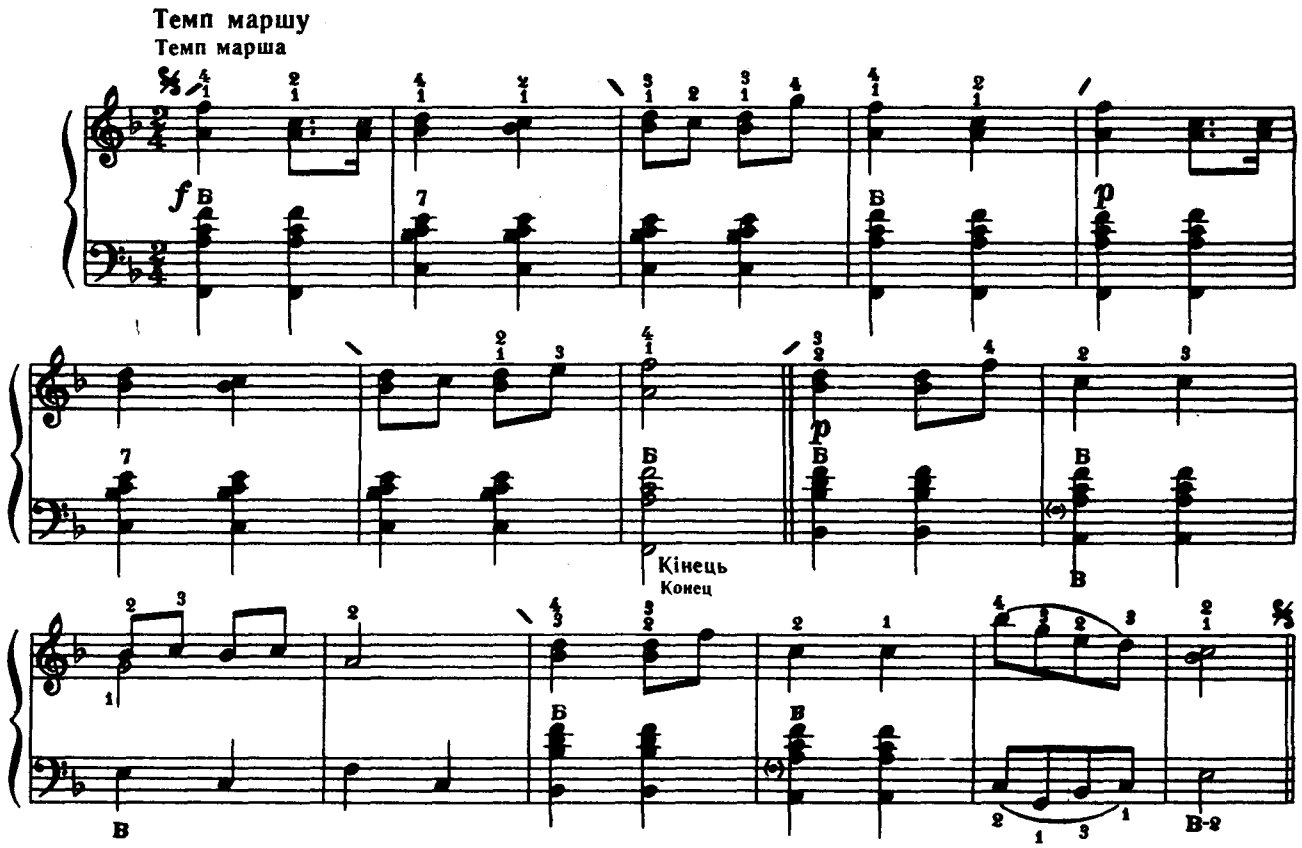

НАСПІВ

М. ЧАЙКІН

2 **НАИГРЫШ**

Н. ЧАЙКИН

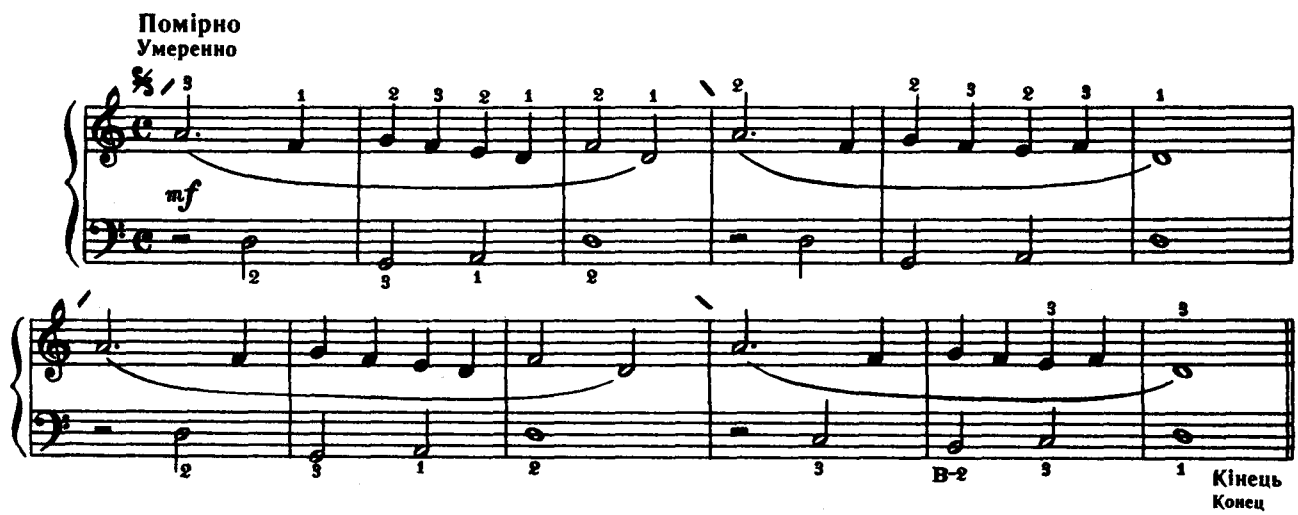

Ноты: Ale07.ru

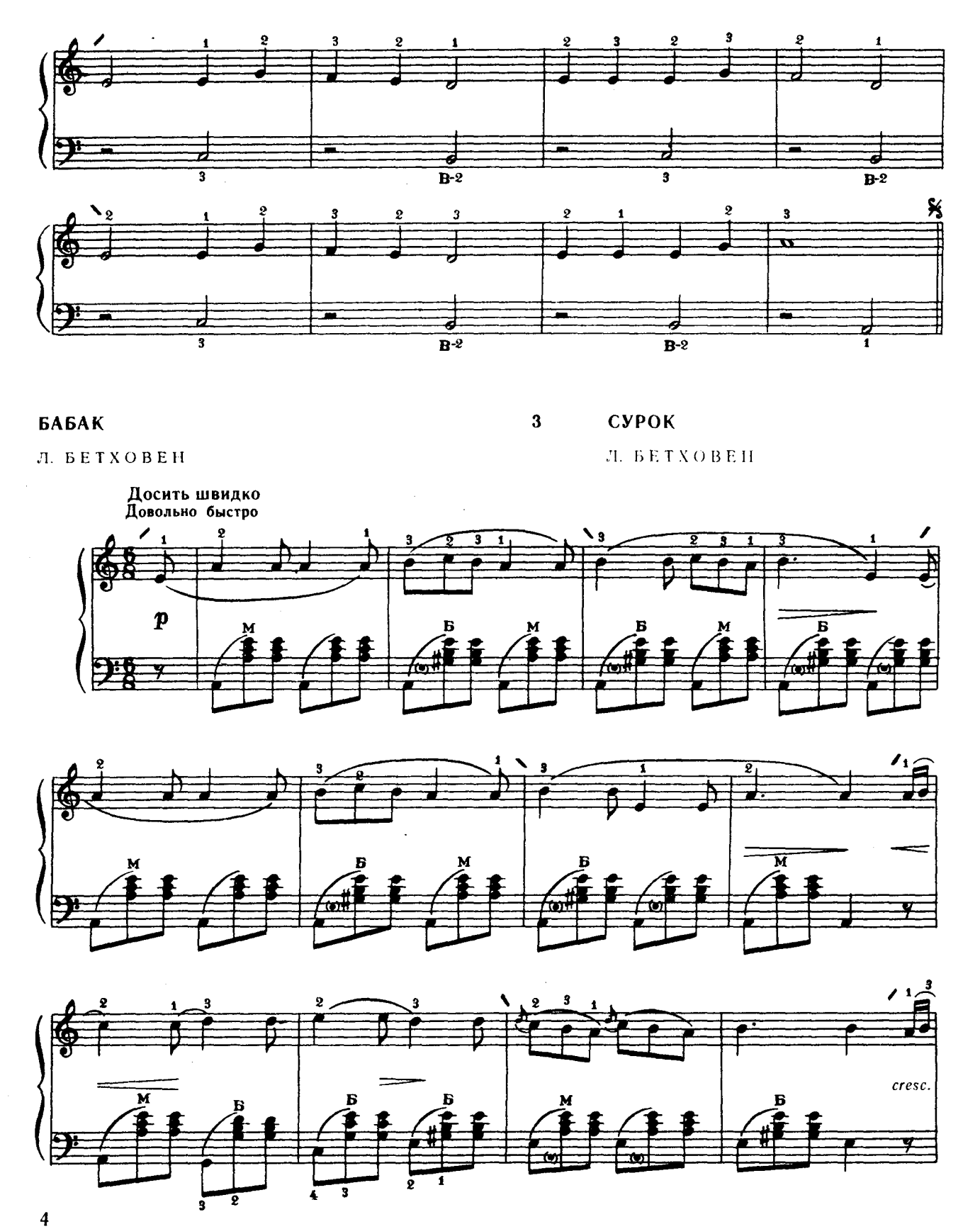

Ноты: Ale07.ru

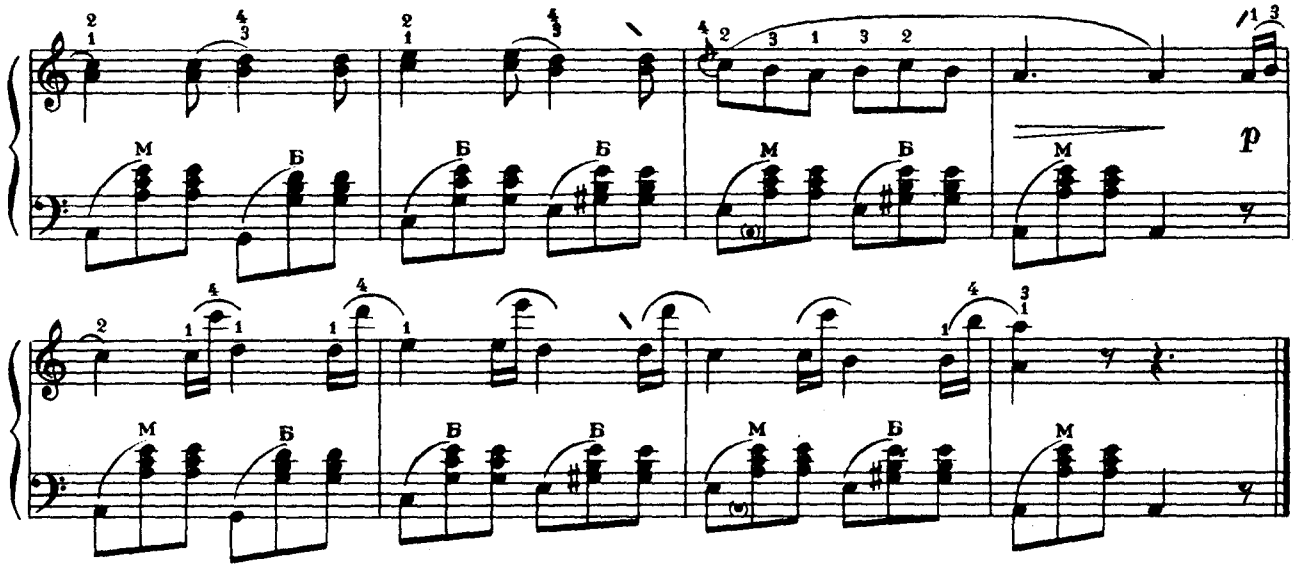

ПОЛЬКА

М. ГЛИНКА

4

ПОЛЬКА

М. ГЛИНКА

Досить швидко
Довольно скоро

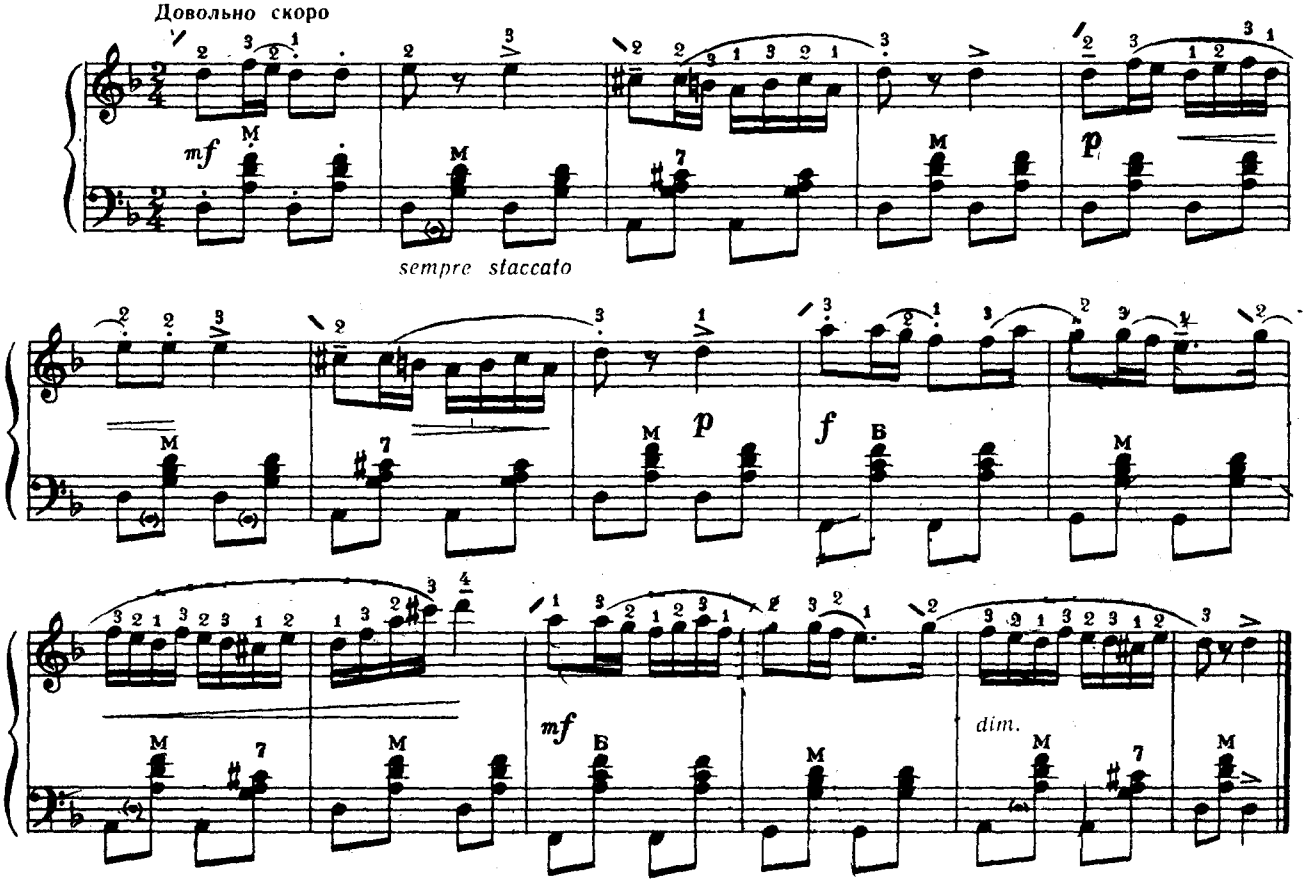

Ноты: Ale07.ru

МАРШ ЮНИХ ПІОНЕРІВ

С. ДЬОШКІН

5 МАРШ ЮНЫХ ПИОНЕРОВ

С. ДЁШКИН

Темп маршу
Темп марша

f

КУРЧАТКА

А. ФІЛІПЕНКО

6 ЦЫПЛЯТКИ

А. ФИЛИППЕНКО

Весело
Весело

mp *mf* *mp*

Ноты: Ale07.ru

МИ КОВАЛІ

Революційна пісня

7

МЫ КУЗНЕЦЫ

Революционная песня

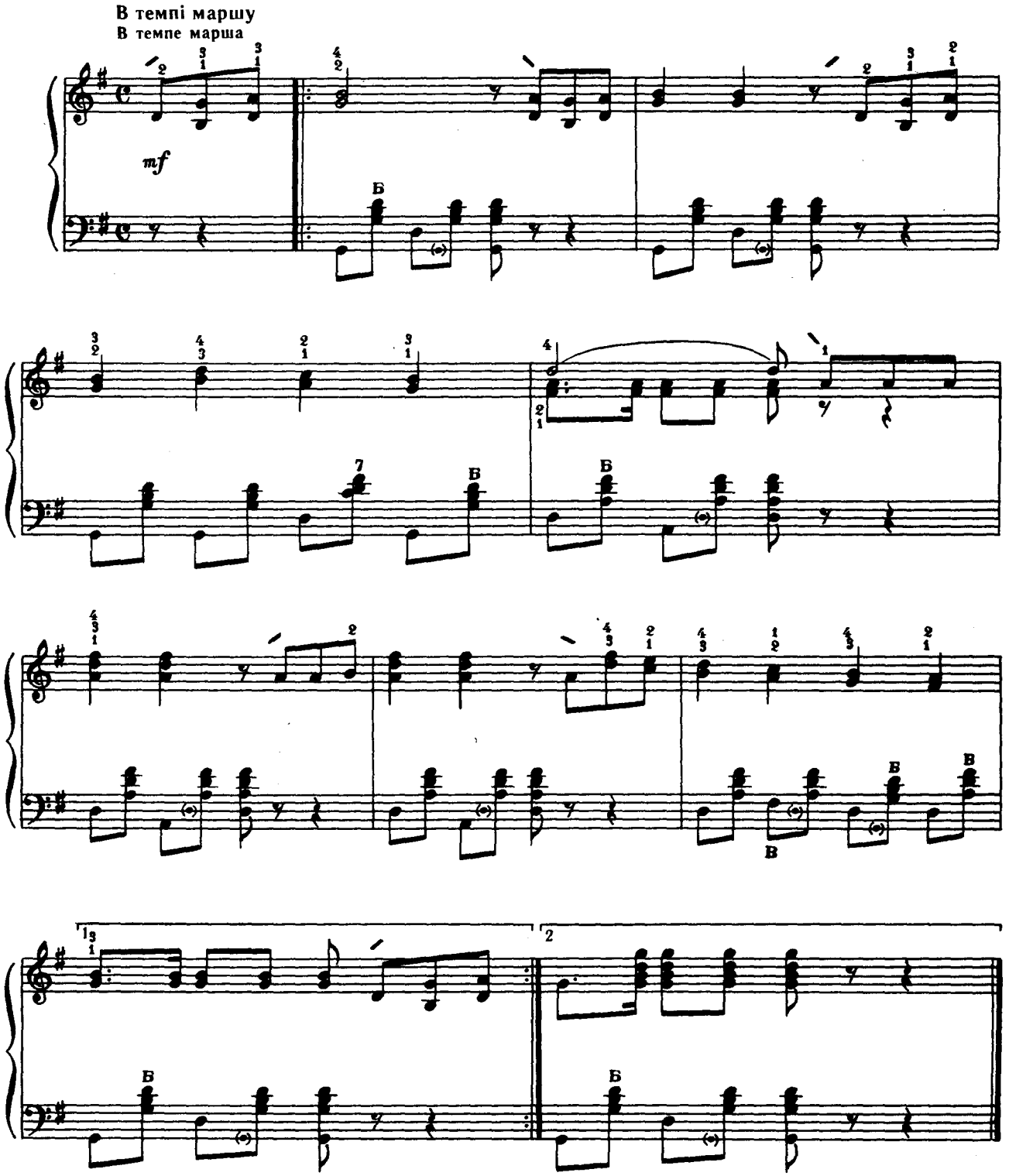

Ноты: Ale07.ru

ОЙ ЛОПНУВ ОБРУЧ

Українська народна пісня

8

«ОЙ ЛОПНУВ ОБРУЧ»

Украинская народная песня

Жваво, весело
Живо, весело

КОРОЛЬОК

Українська народна пісня

9

«КОРОЛЬОК»

Украинская народная песня

Не поспішаючи
Не спеша

Ноты: Ale07.ru

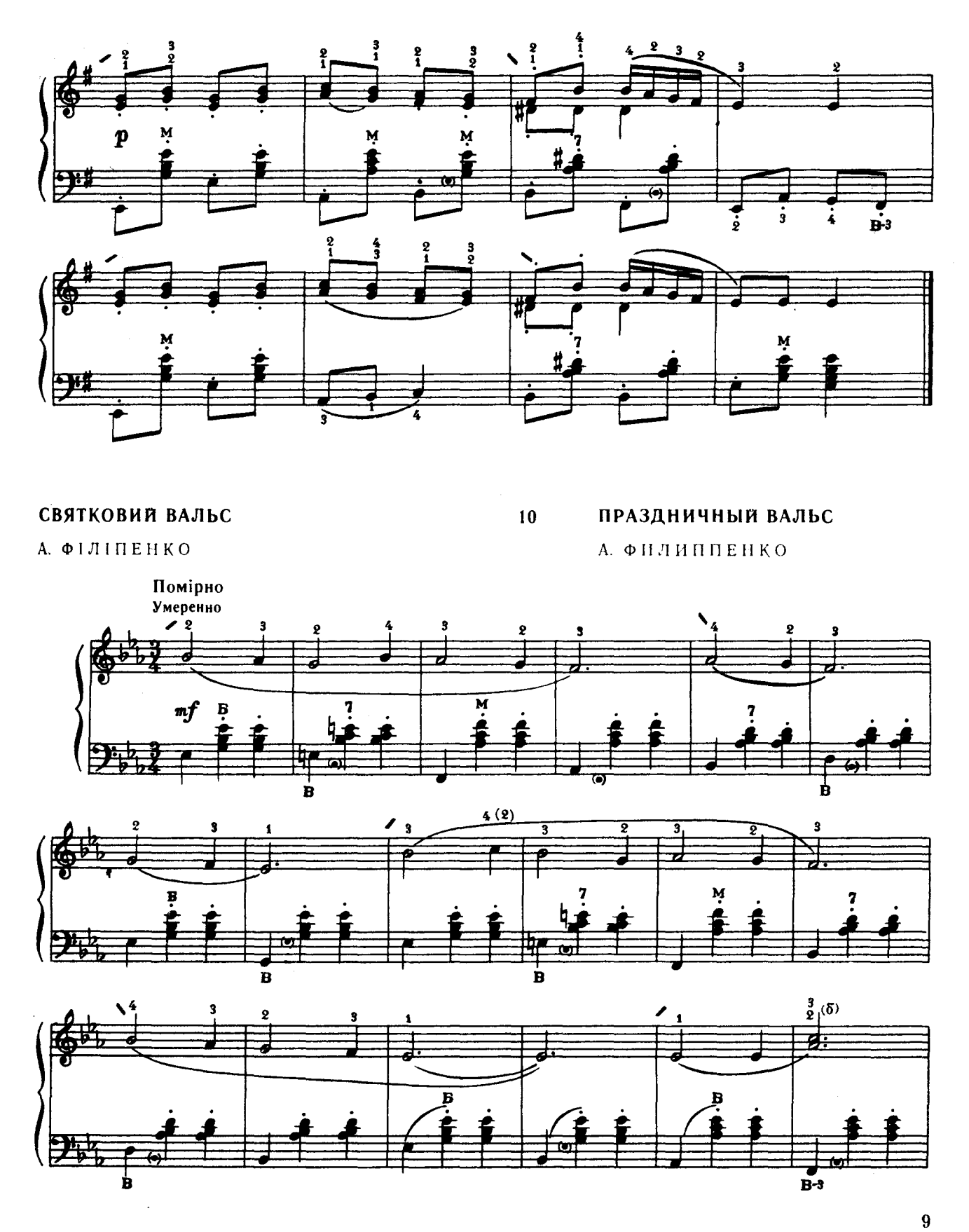

СВЯТКОВИЙ ВАЛЬС

А. ФІЛІПЕНКО

Помірно
Умеренно

10 ПРАЗДНИЧНЫЙ ВАЛЬС

А. ФИЛИППЕНКО

Ноты: Ale07.ru

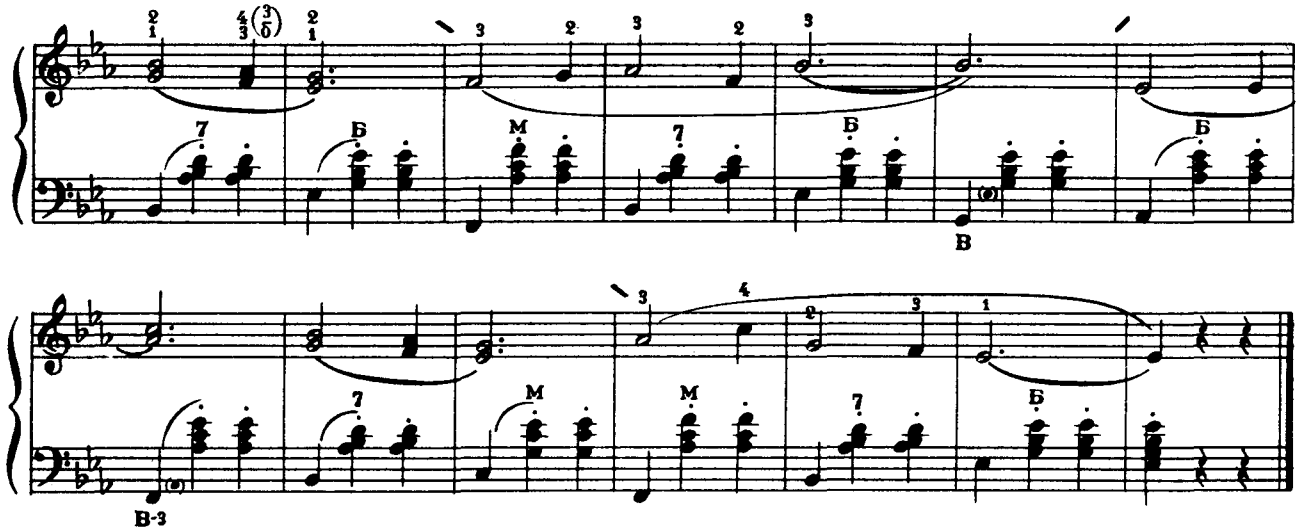

АРІОЗО

Д. ТЮРК

11 АРИОЗО

Д. ТЮРК

Повільно, співуче
Медленно, певуче

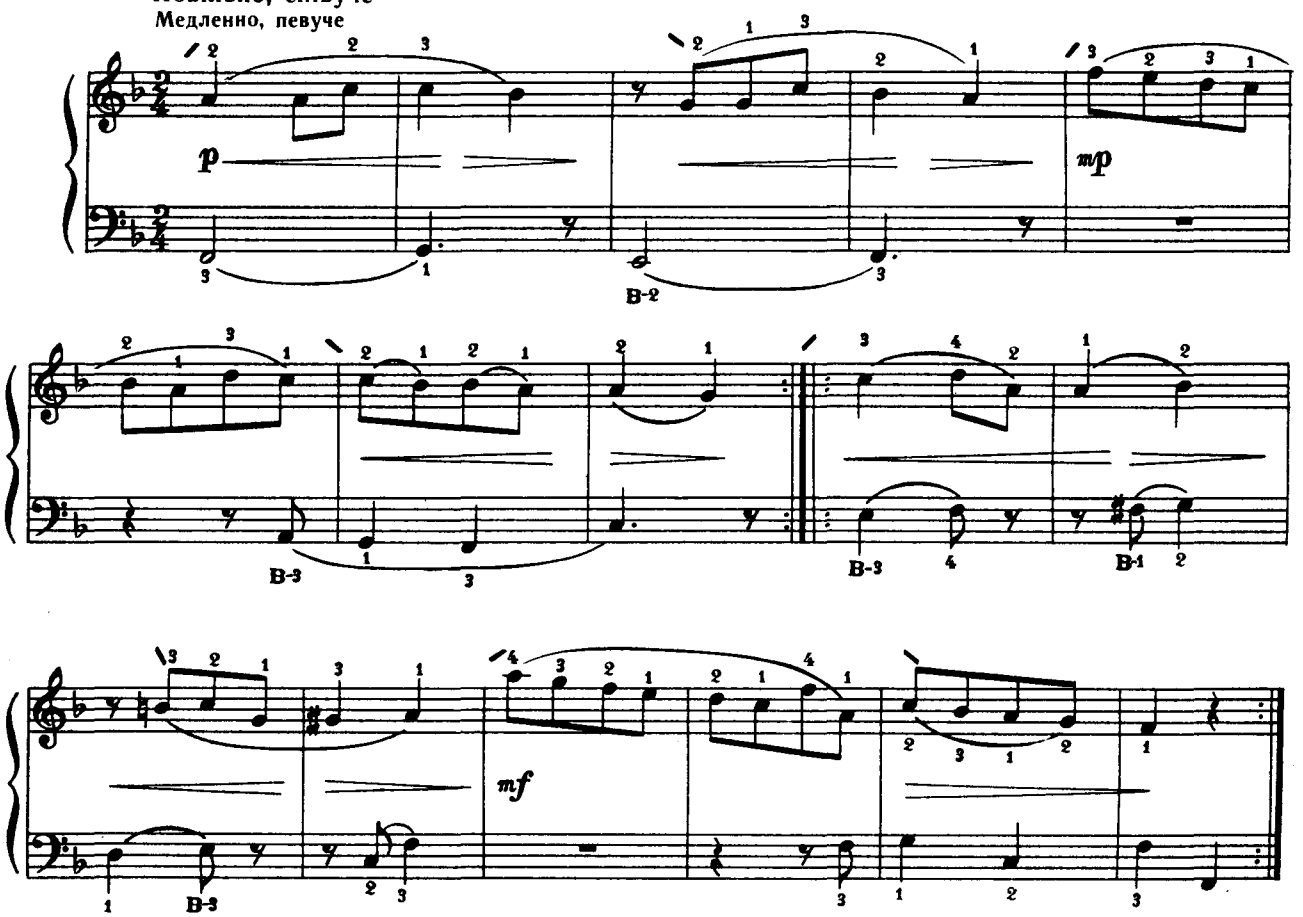

Ноты: Ale07.ru

СУМНА ПІСЕНЬКА

К. МЯСКОВ

12

ГРУСТНАЯ ПЕСЕНКА

К. МЯСКОВ

Повільно, співуче
Медленно, певуче

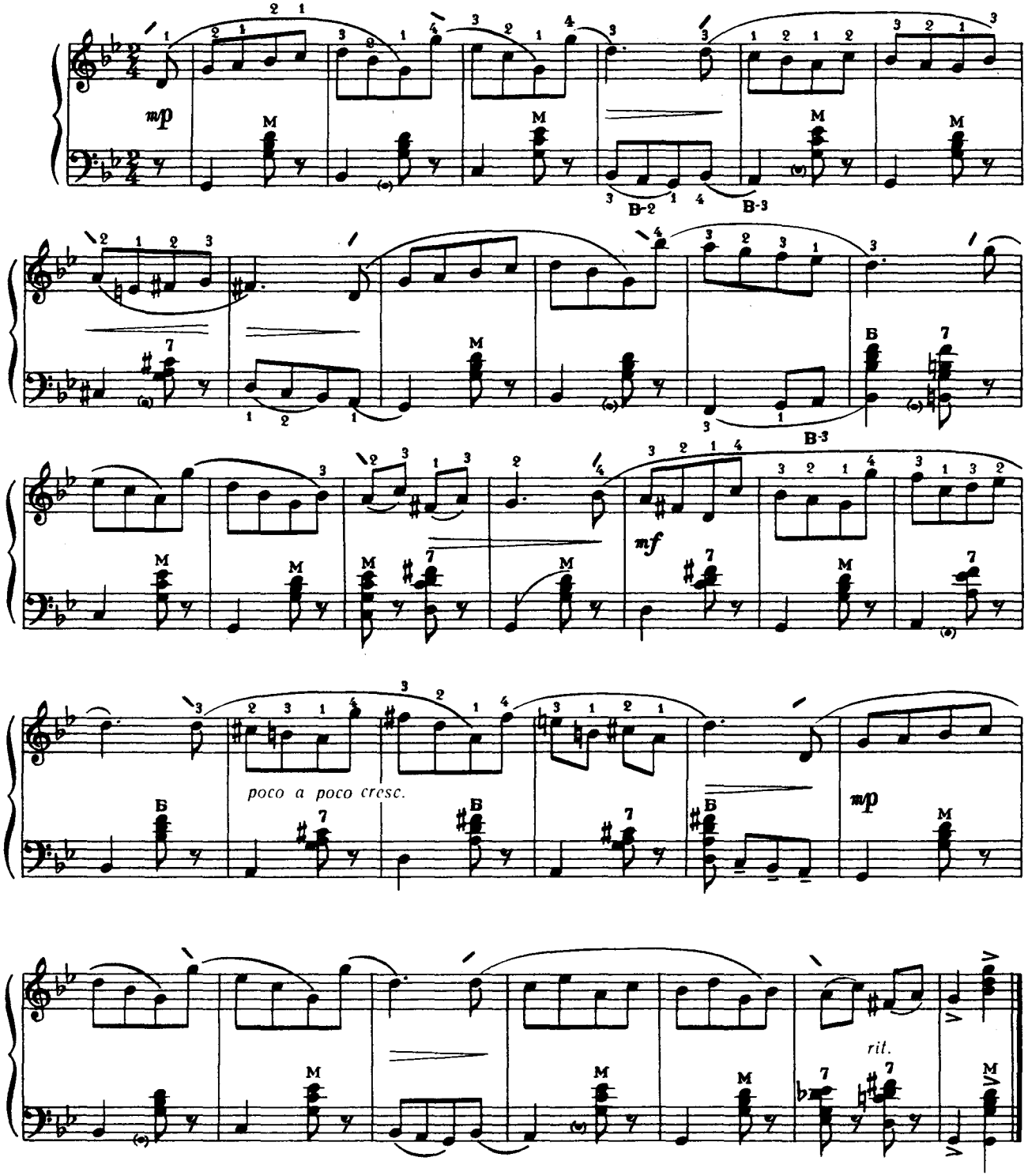

Ноты: Ale07.ru

ТЕМА

з симфонії Соль мажор

Й. ГАЙДН

13 ТЕМА

из симфонии Соль мажор

Й. ГАЙДН

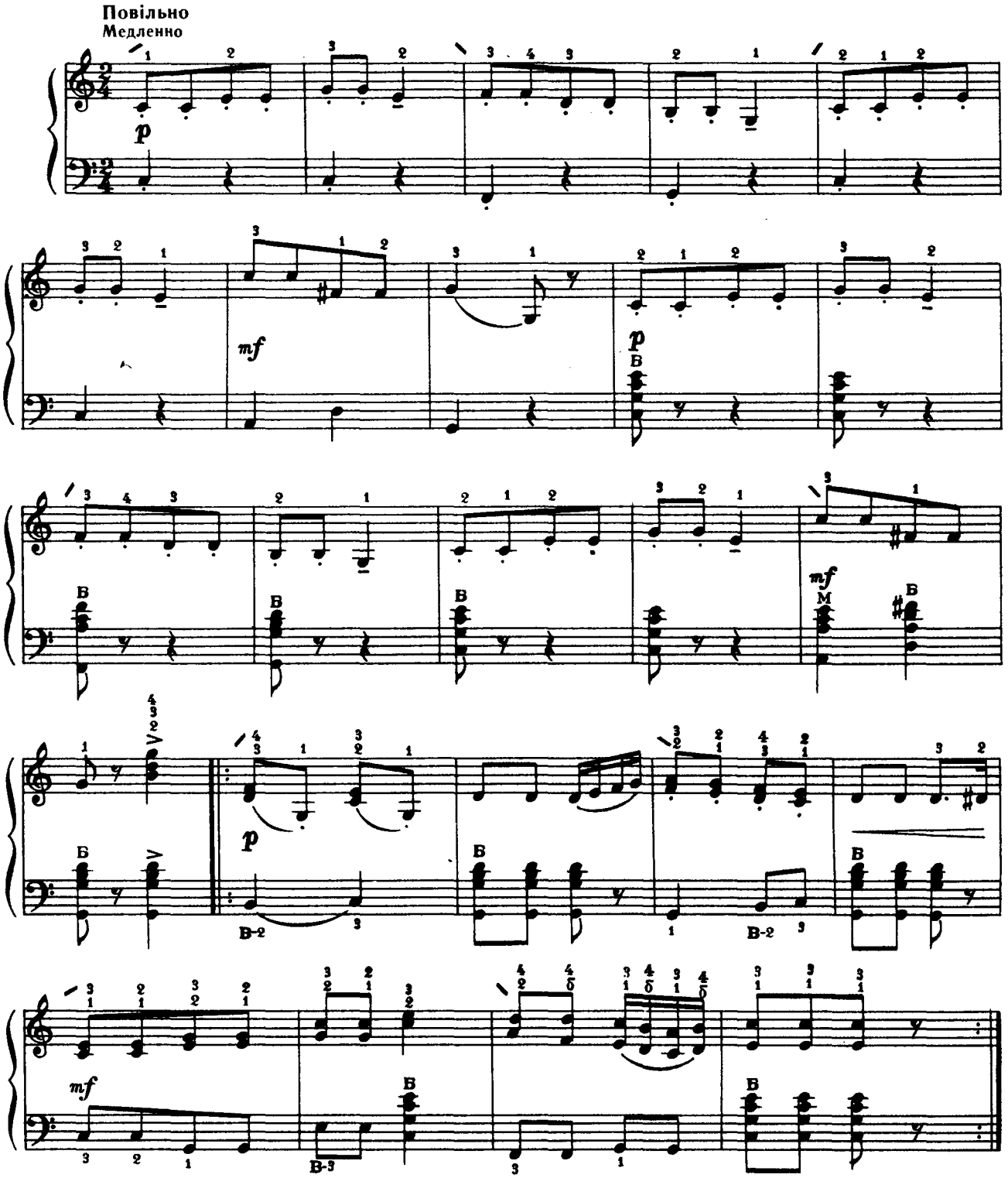

Ноты: Ale07.ru

«ХОДИЛА МЛАДЁШЕНЬКА ПО БОРОЧКУ»

Російська народна пісня

14 ХОДИЛА МЛАДЁШЕНЬКА ПО БОРОЧКУ

Русская народная песня

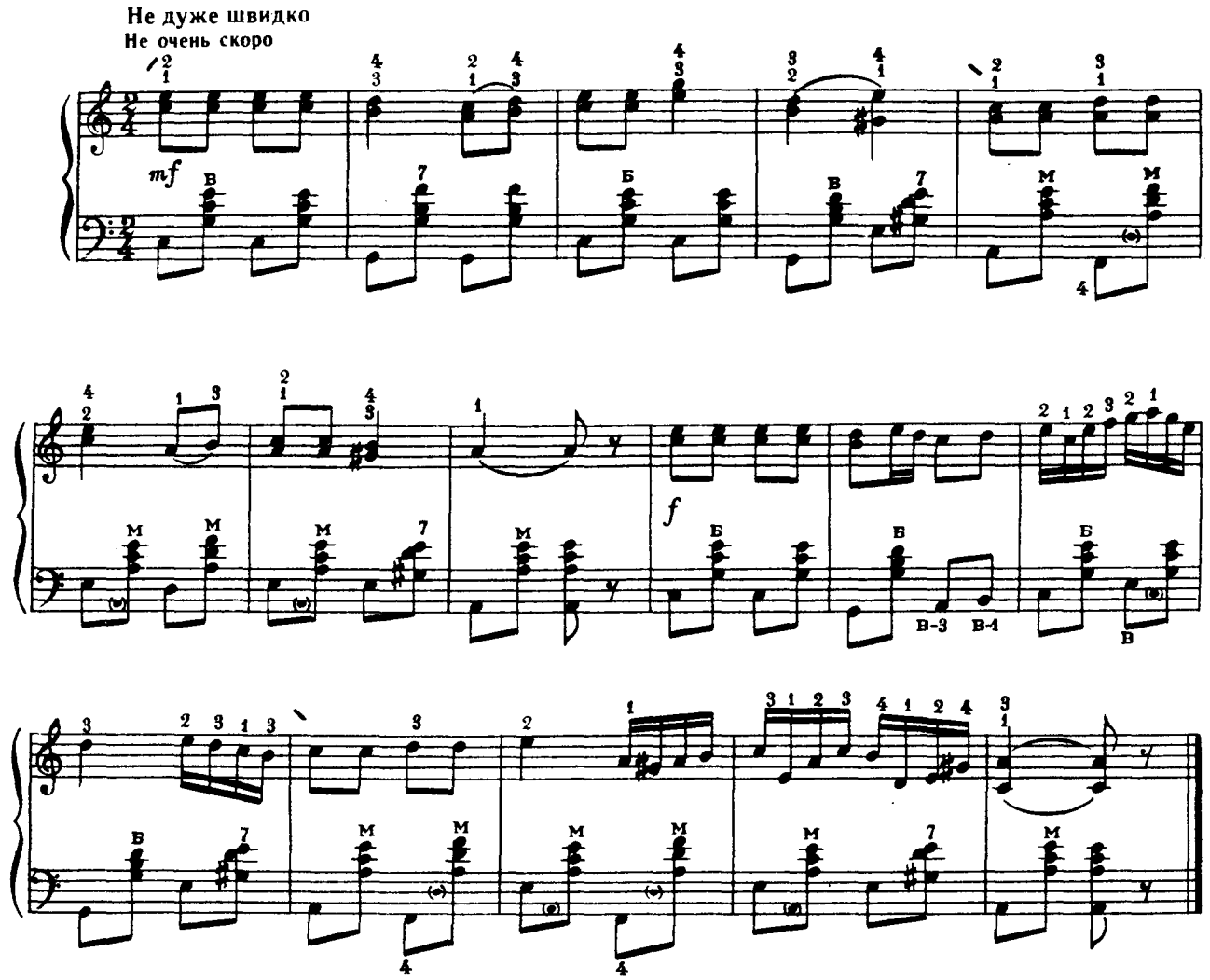

ІТАЛІЙСЬКА ПІСЕНЬКА

П. ЧАЙКОВСЬКИЙ

15 ИТАЛЬЯНСКАЯ ПЕСЕНКА

П. ЧАЙКОВСКИЙ

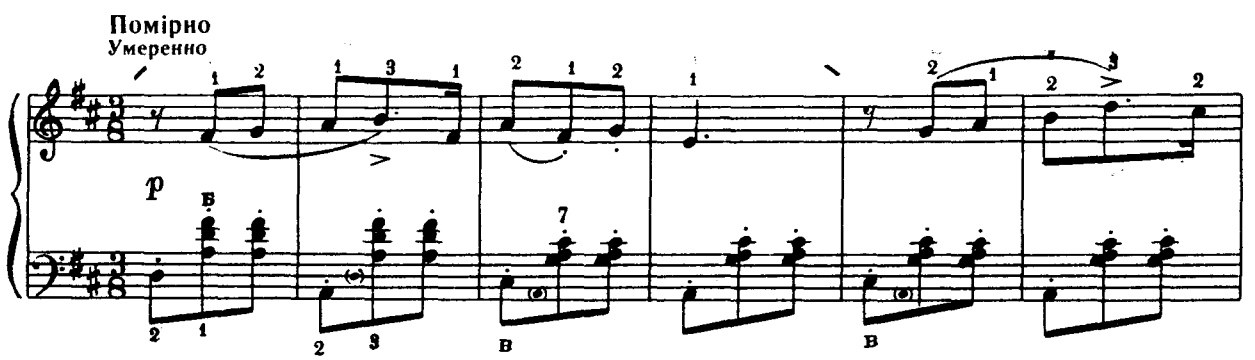

Ноты: Ale07.ru

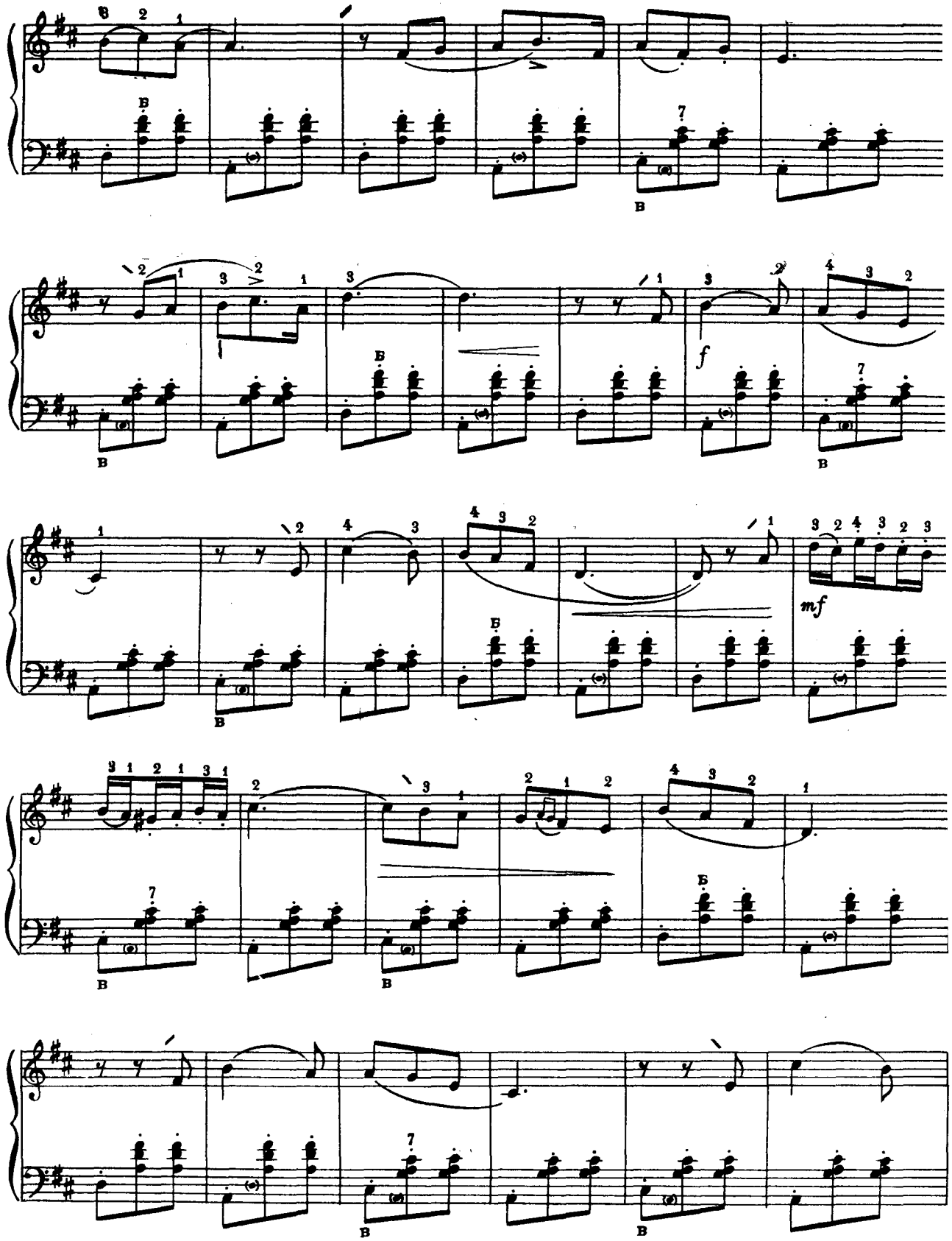

Ноты: Ale07.ru

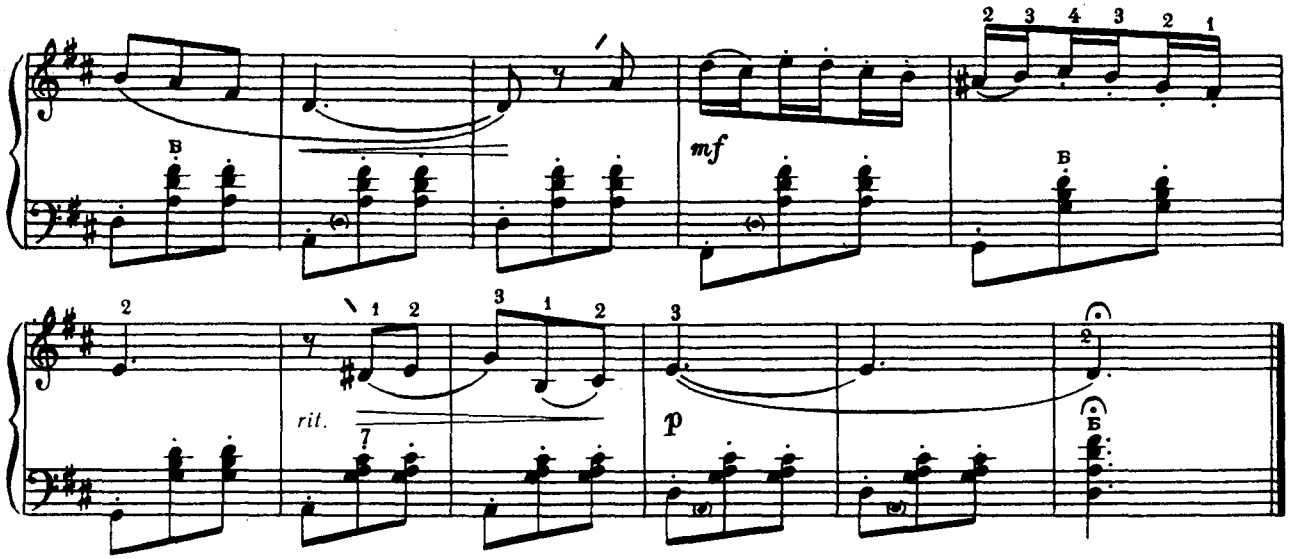

УРИВОК

з балету «Раймонда»

О. ГЛАЗУНОВ

16

ОТРЫВОК

из балета «Раймонда»

А. ГЛАЗУНОВ

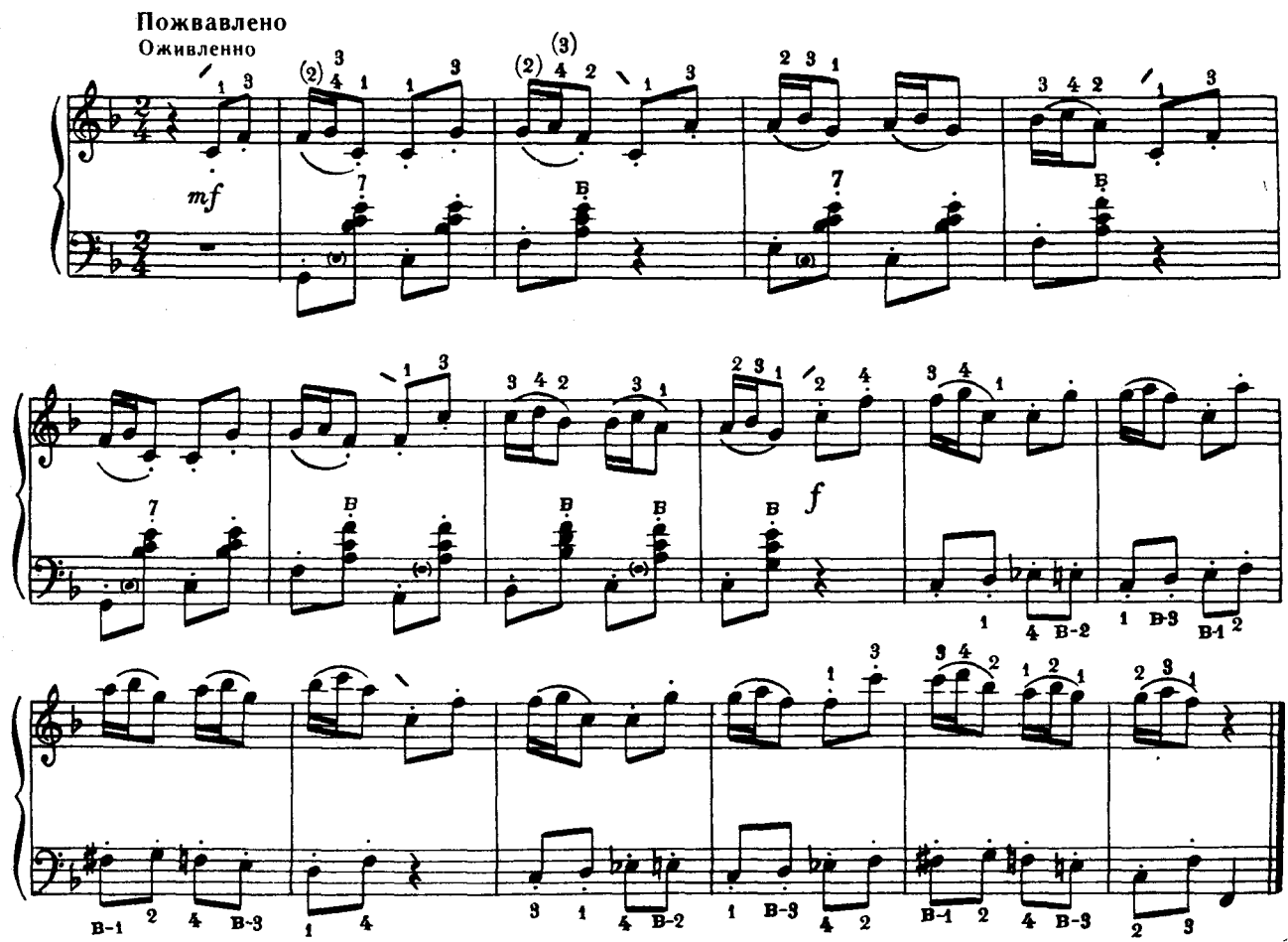

Ноты: Ale07.ru

ЯНКА

Білоруський народний танець

17

ЯНКА

Белорусский народный танец

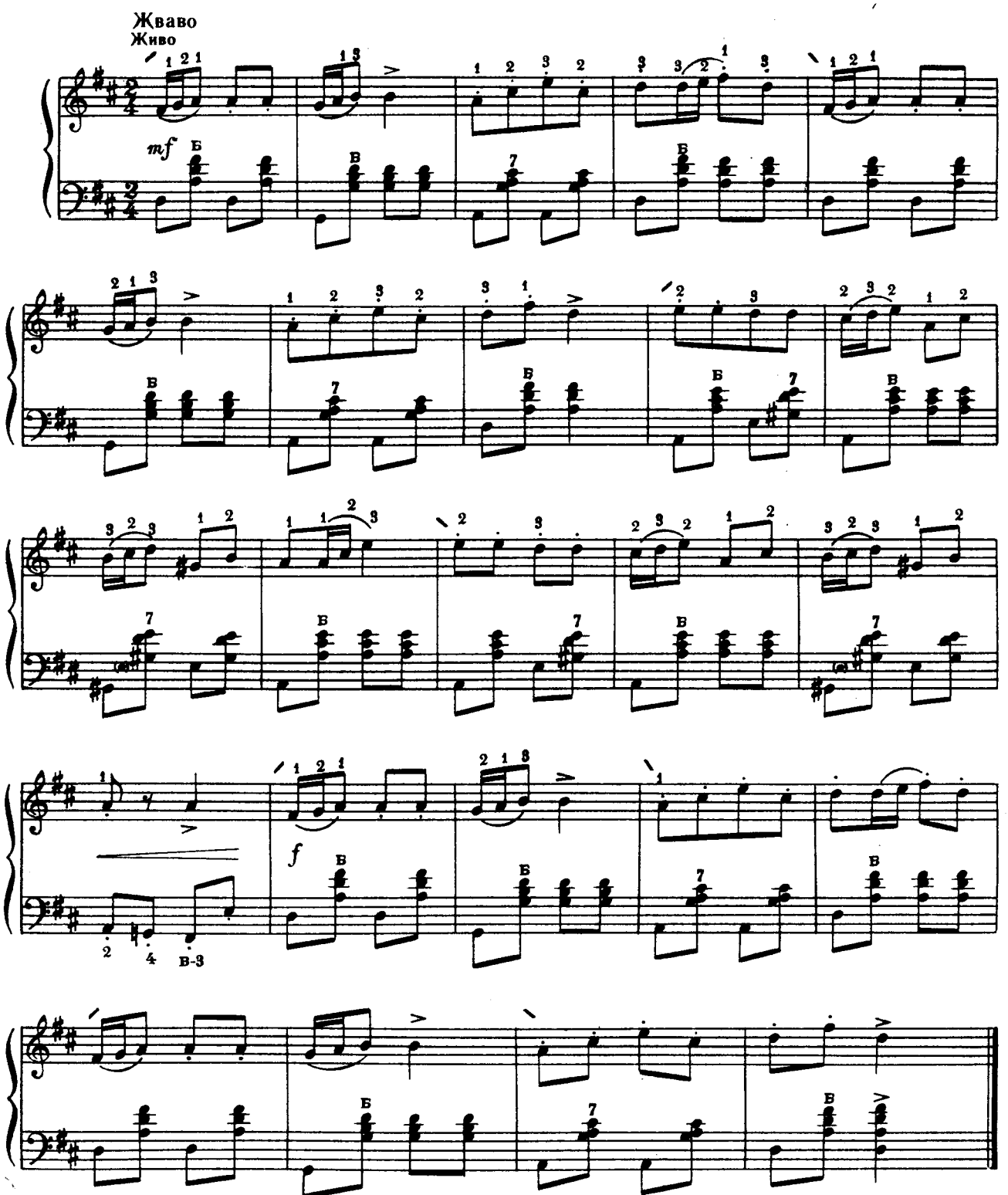

Ноты: Ale07.ru

«КАТЕНЬКА»

Російська народна пісня

18 КАТЕНЬКА

Русская народная песня

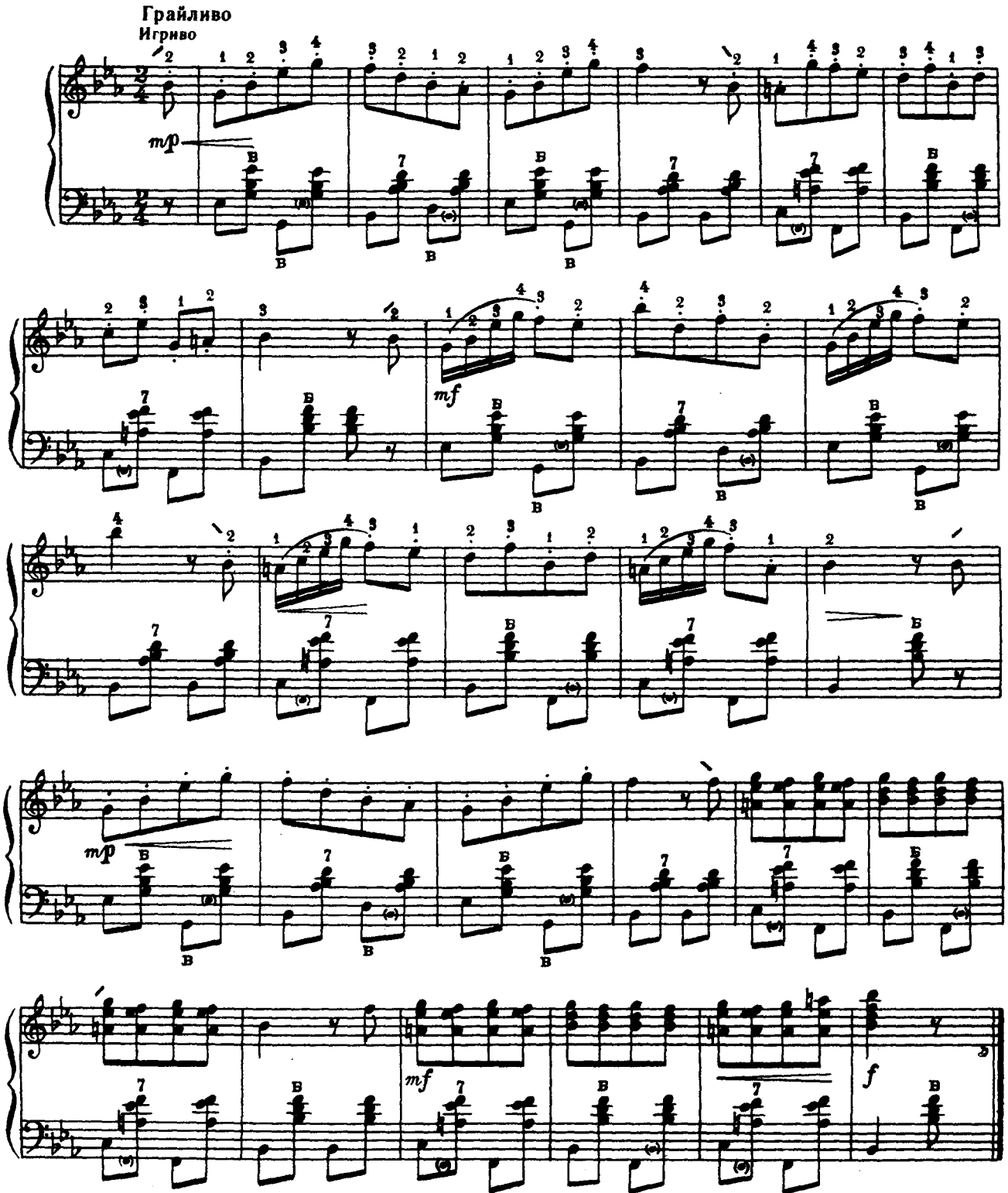

Ноты: Ale07.ru

ПОЛОНЕЗ
В. МОЦАРТ

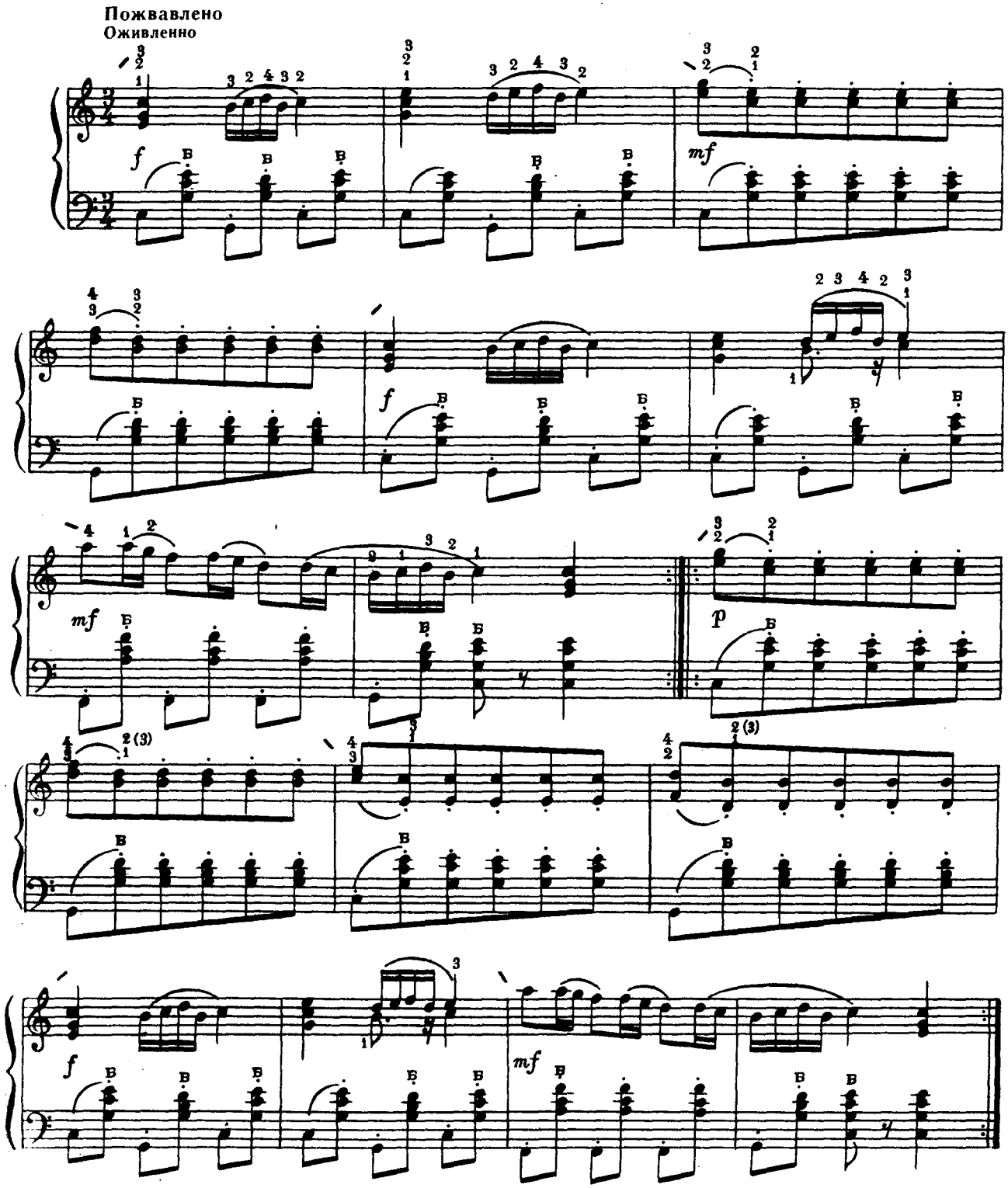

Ноты: Ale07.ru

РИГОДОН

О. ГЕДІКЕ

РИГОДОН

А. ГЕДИКЕ

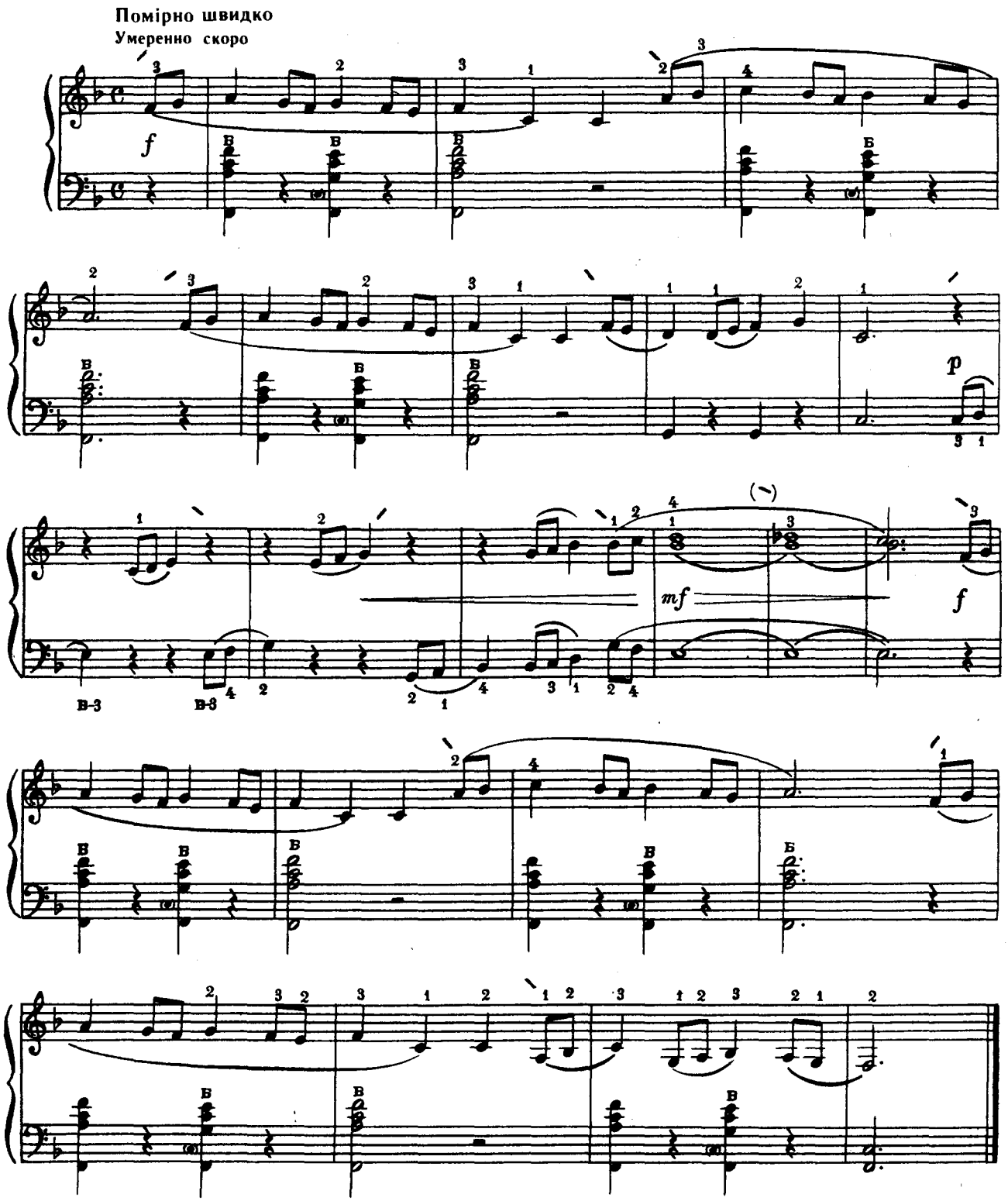

Ноты: Ale07.ru

ВАЛЬС

Ф. ШУБЕРТ

ВАЛЬС

Ф. ШУБЕРТ

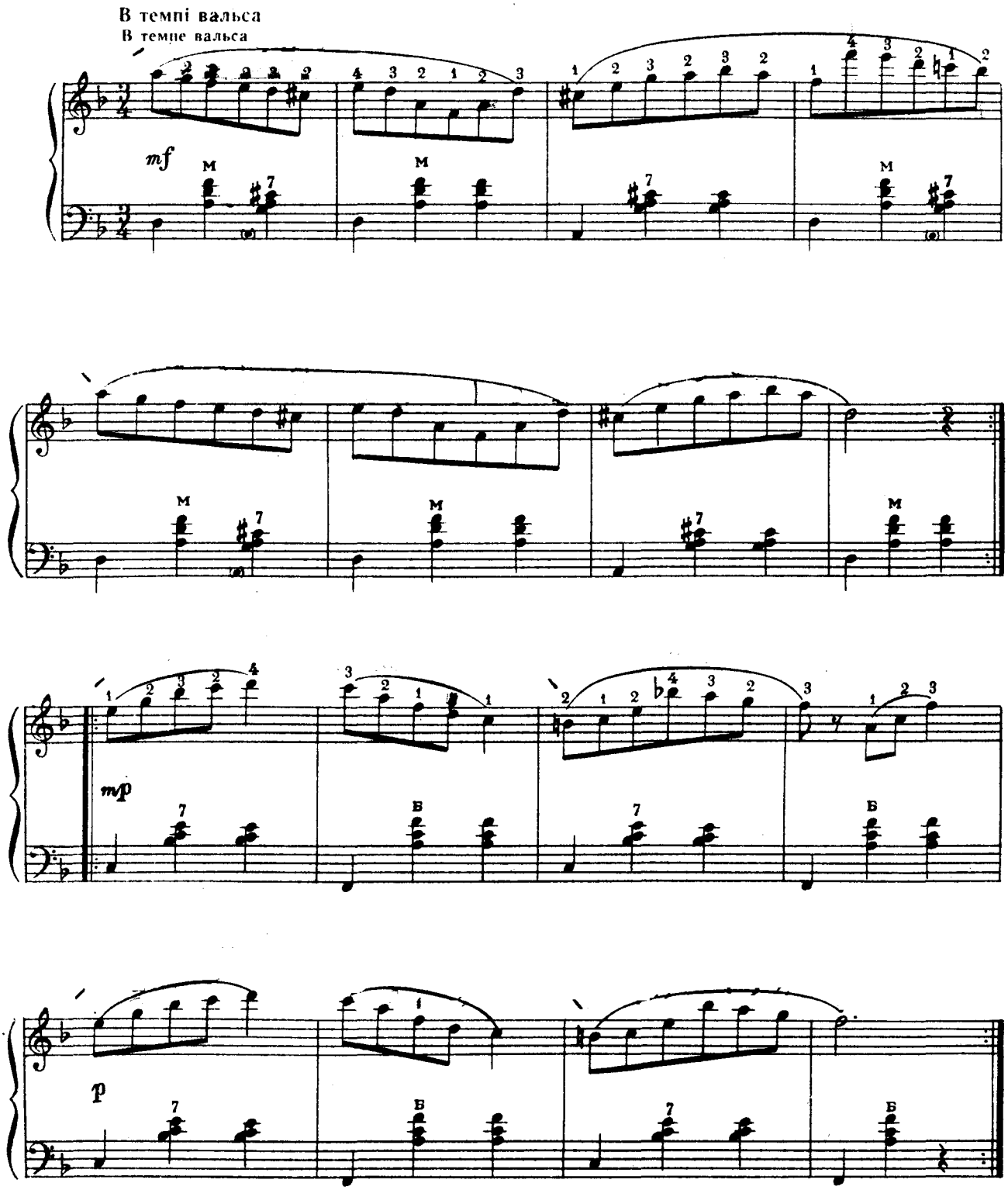

Ноты: Ale07.ru

ПОХІДНИЙ МАРШ

Д. КАБАЛЕВСЬКИЙ

22

ПОХОДНЫЙ МАРШ

Д. КАБАЛЕВСКИЙ

В темпі маршу
В темпе марша

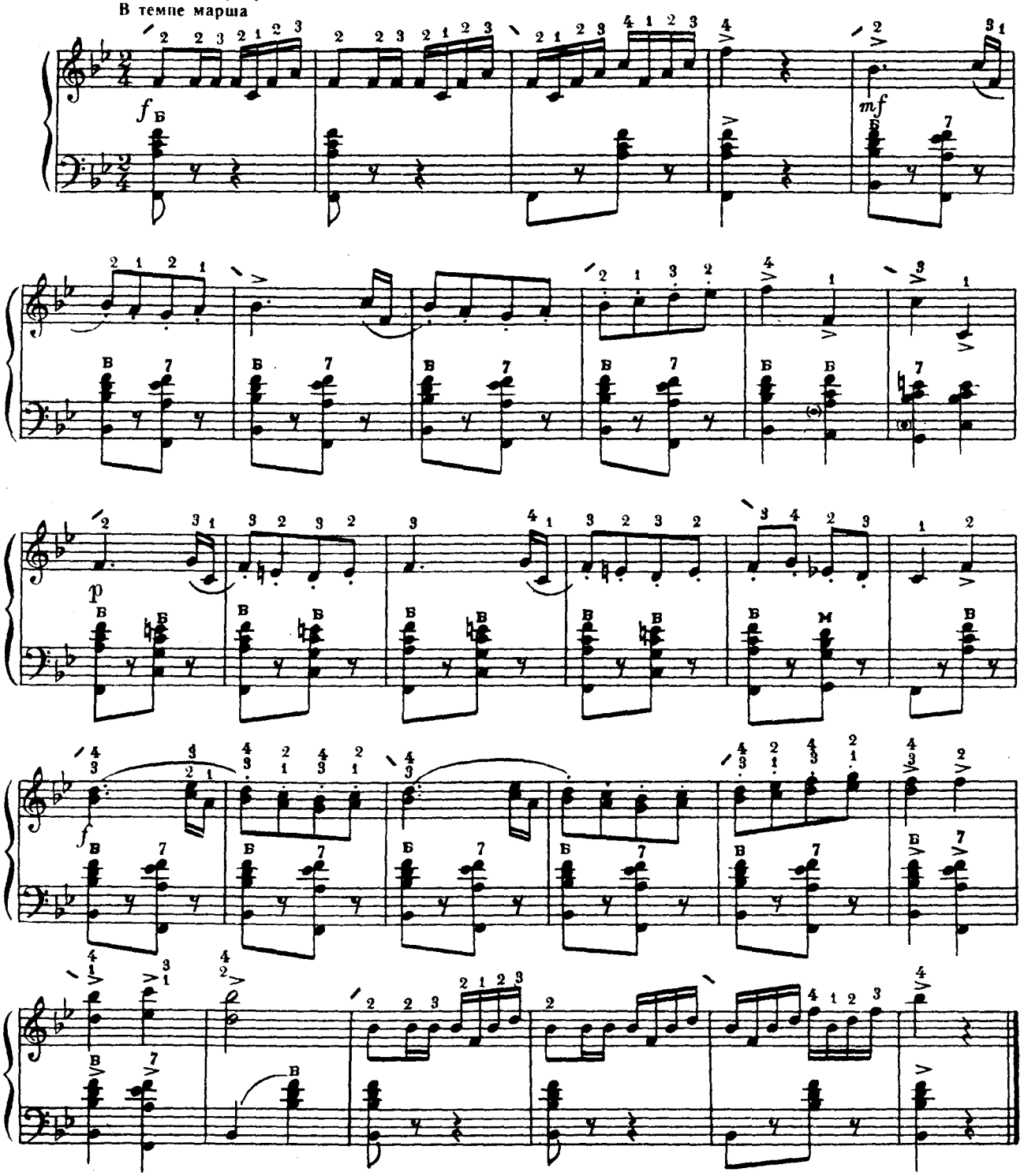

Ноты: Ale07.ru

ЖАРТІВЛИВА ПІСЕНЬКА

К. МЯСКОВ

23

ШУТОЧНАЯ ПЕСЕНКА

К. МЯСКОВ

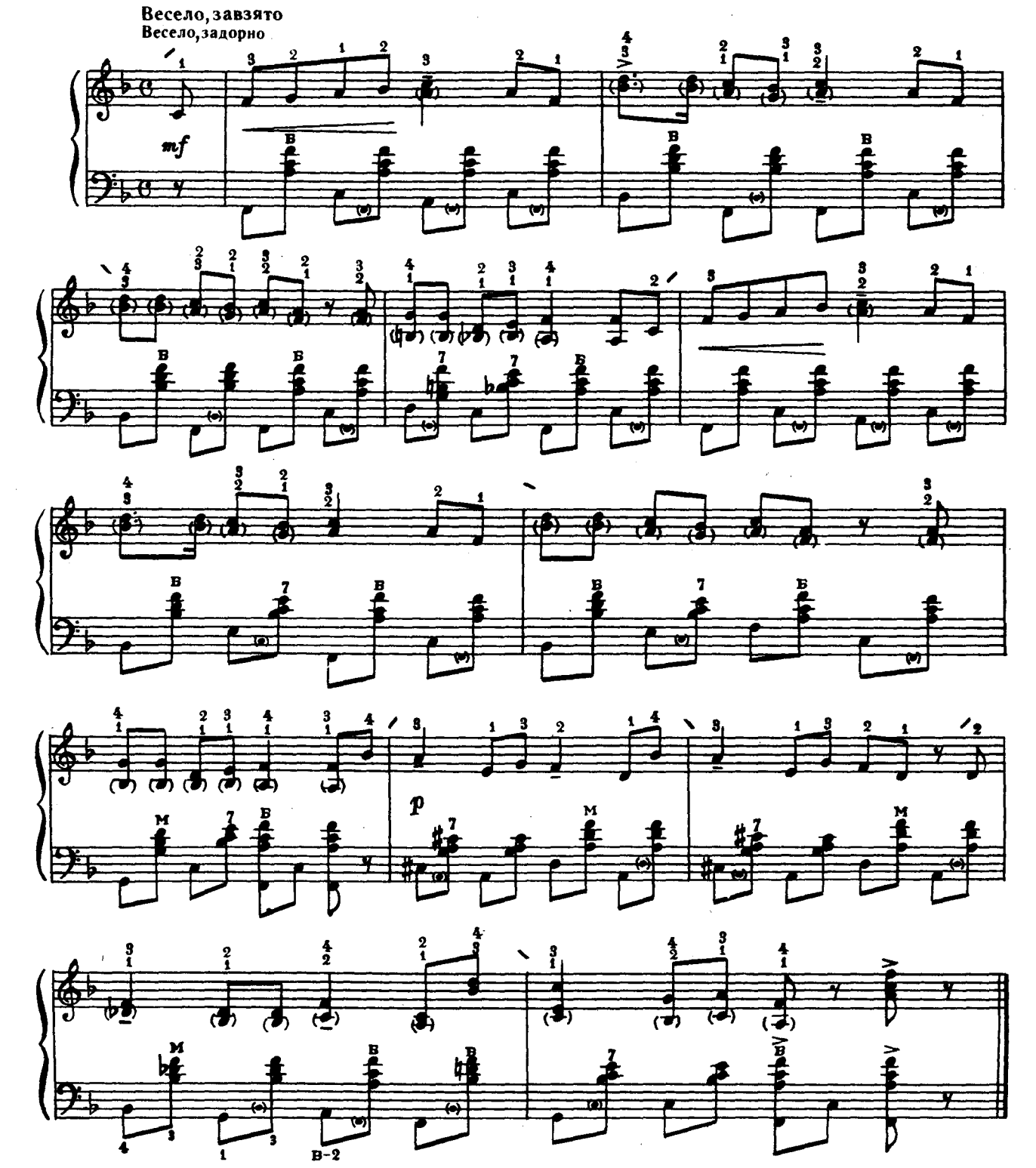

Ноты: Ale07.ru

НА ЖОВТНЕВЕ СВЯТО

А. ШТОГАРЕНКО

24

НА ОКТЯБРЬСКИЙ ПРАЗДНИК

А. ШТОГАРЕНКО

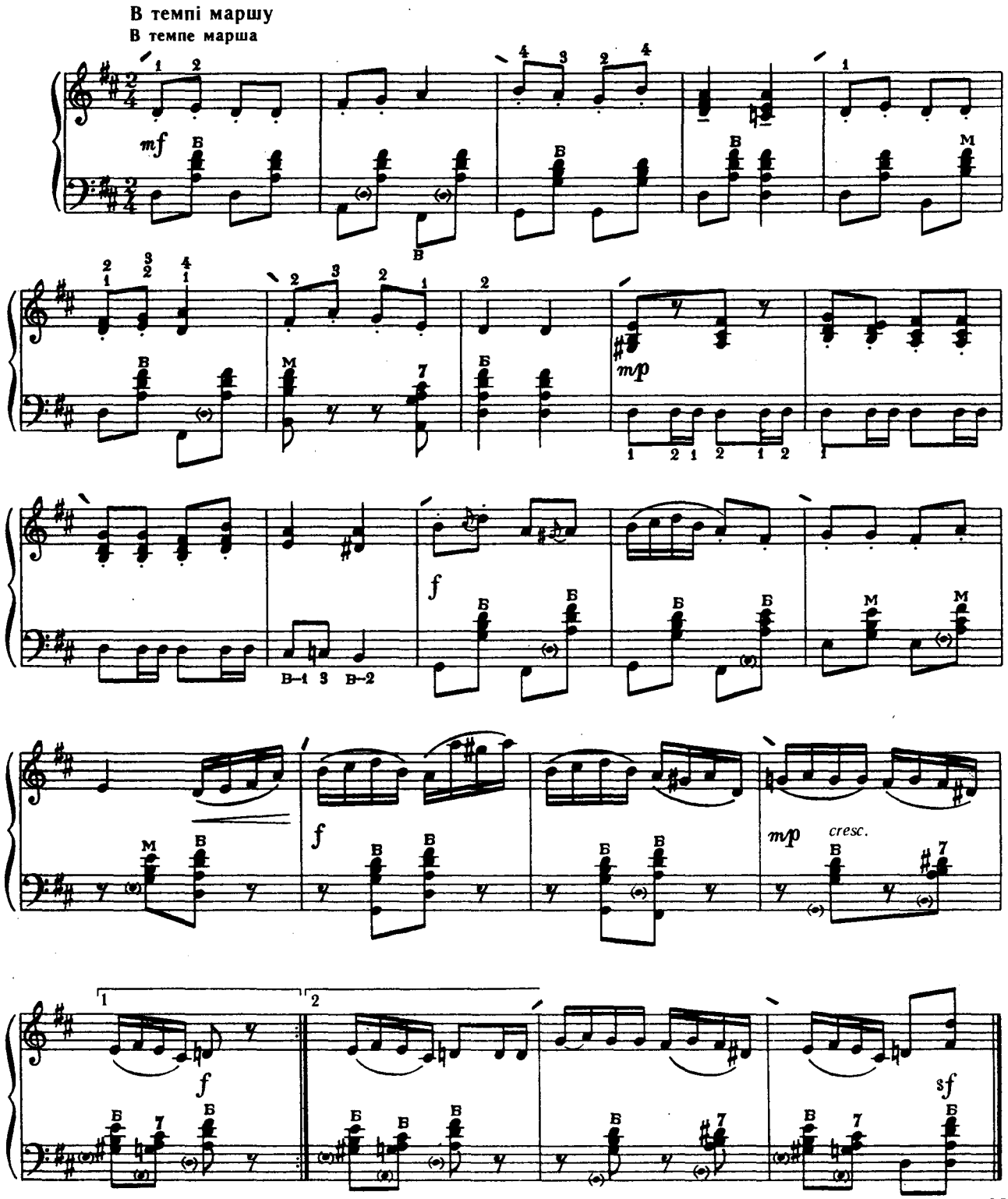

Ноты: Ale07.ru

ЗОЗУЛЕНЬКА

Польська народна пісня

25 КУКУШЕЧКА

Польская народная песня

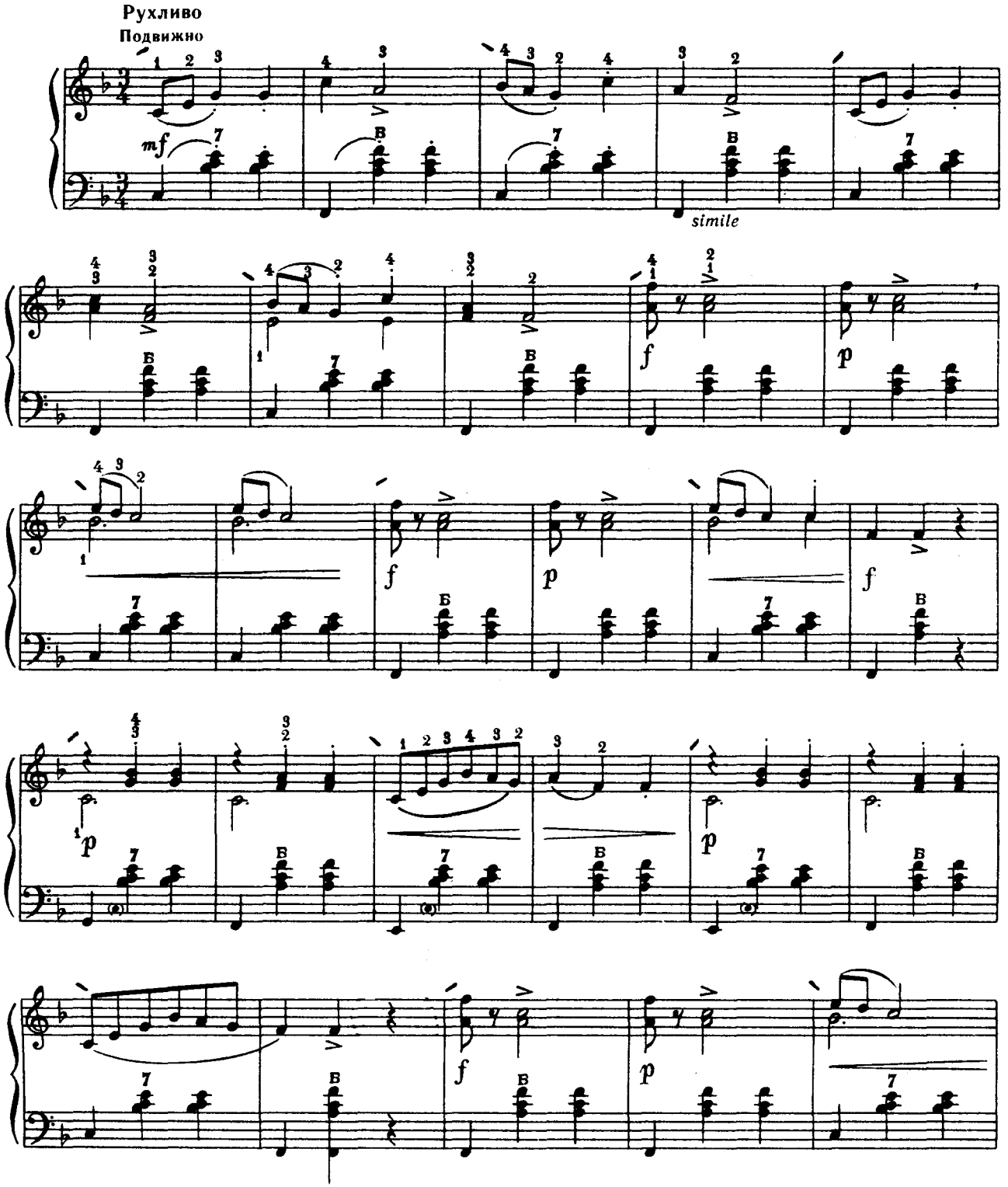

Ноты: Ale07.ru

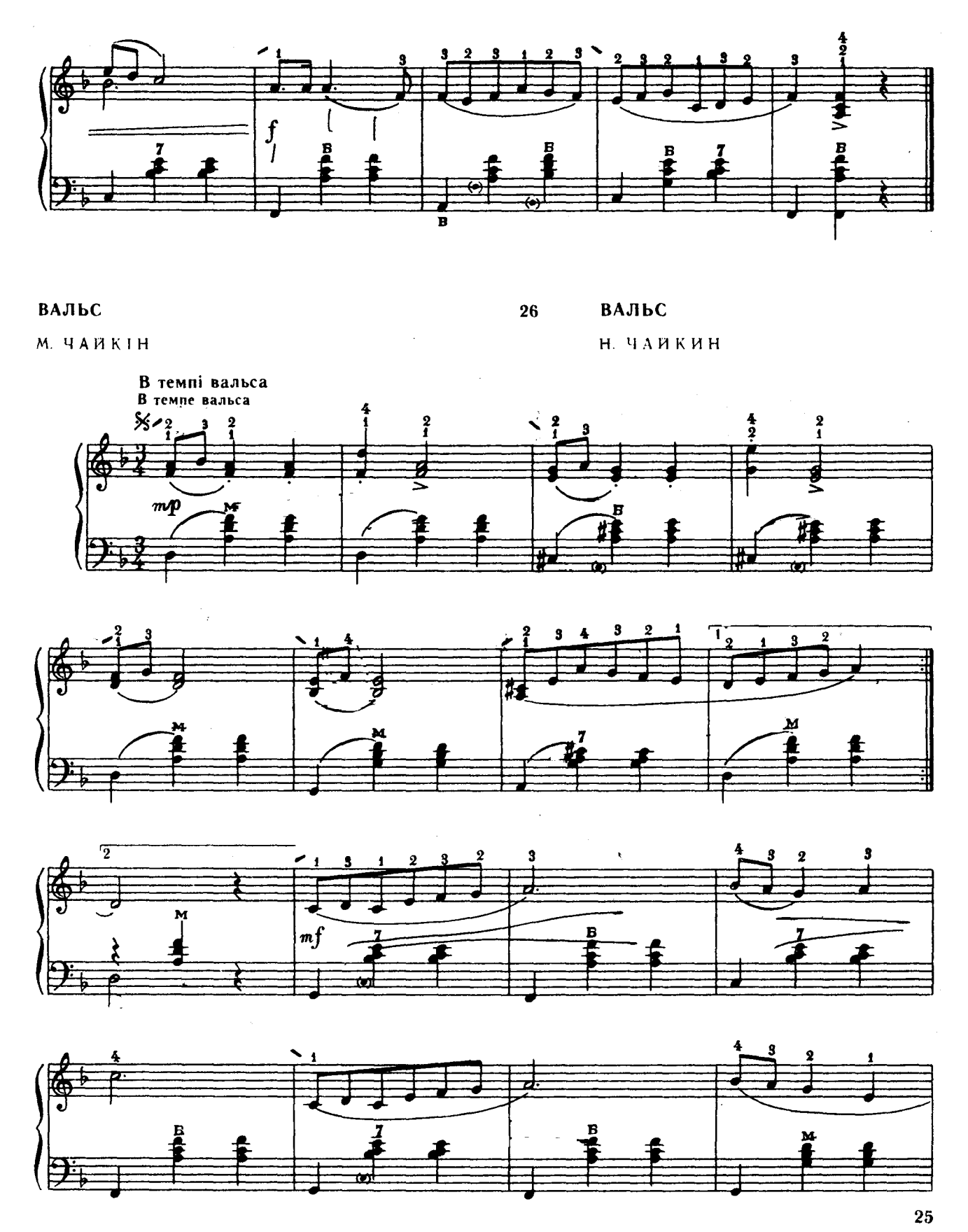

Ноты: Ale07.ru

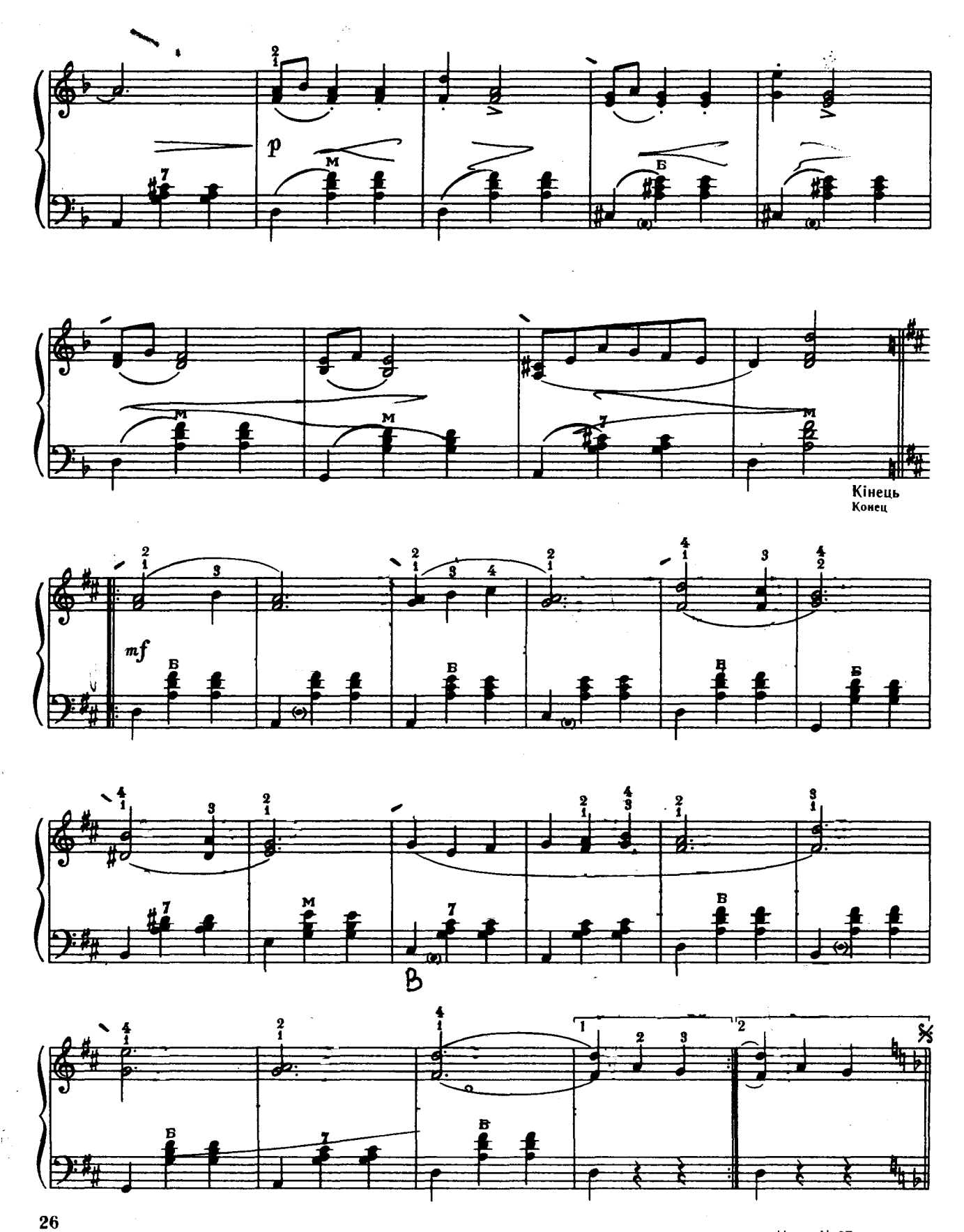

Ноты: Ale07.ru

СУСІДКА

Українська народна пісня

«СУСІДКА»

Украинская народная песня

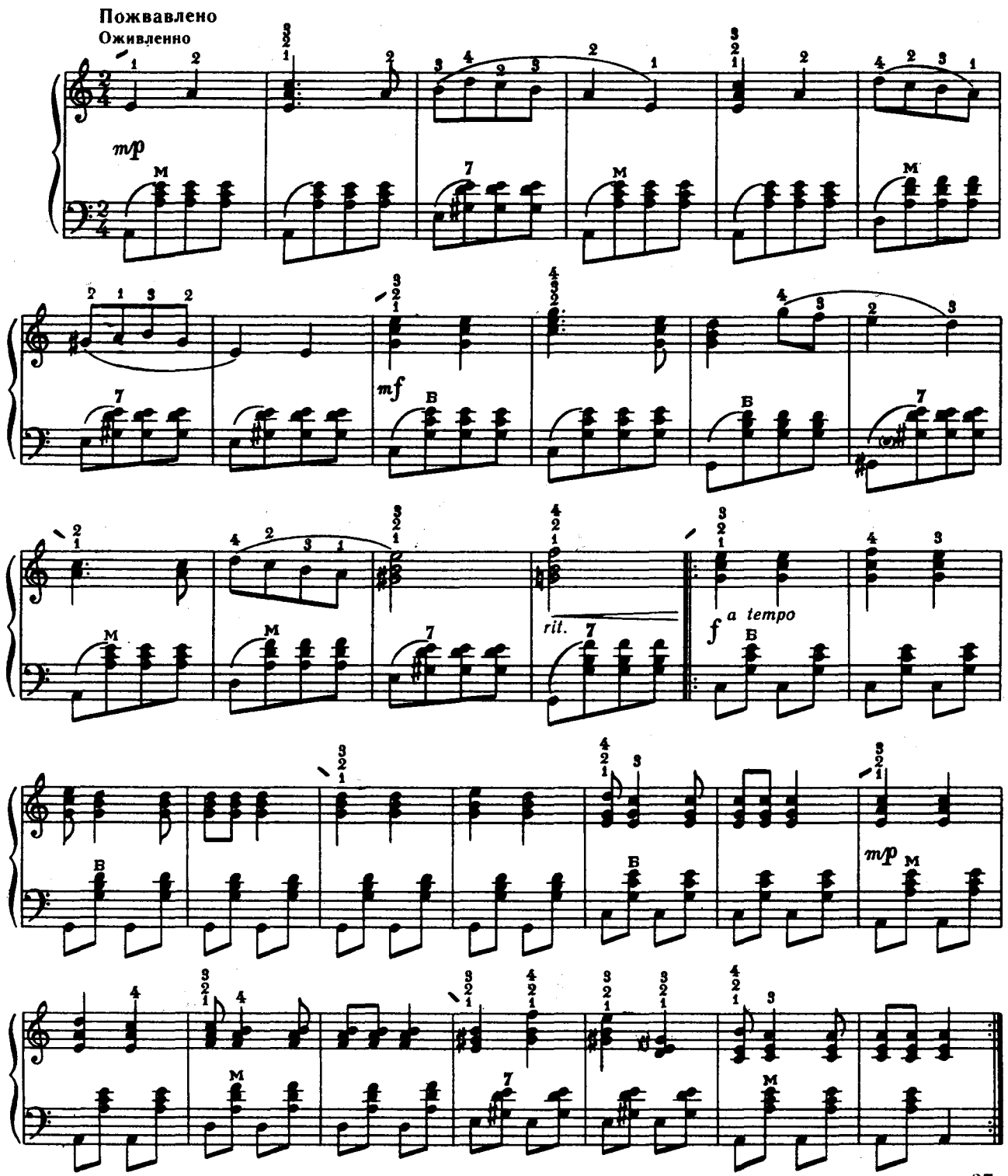

Ноты: Ale07.ru

ПІСНЯ БЕЗ СЛІВ

В. ІВАНОВ

Не поспішаючи, з почуттям

Не спеша, с чувством

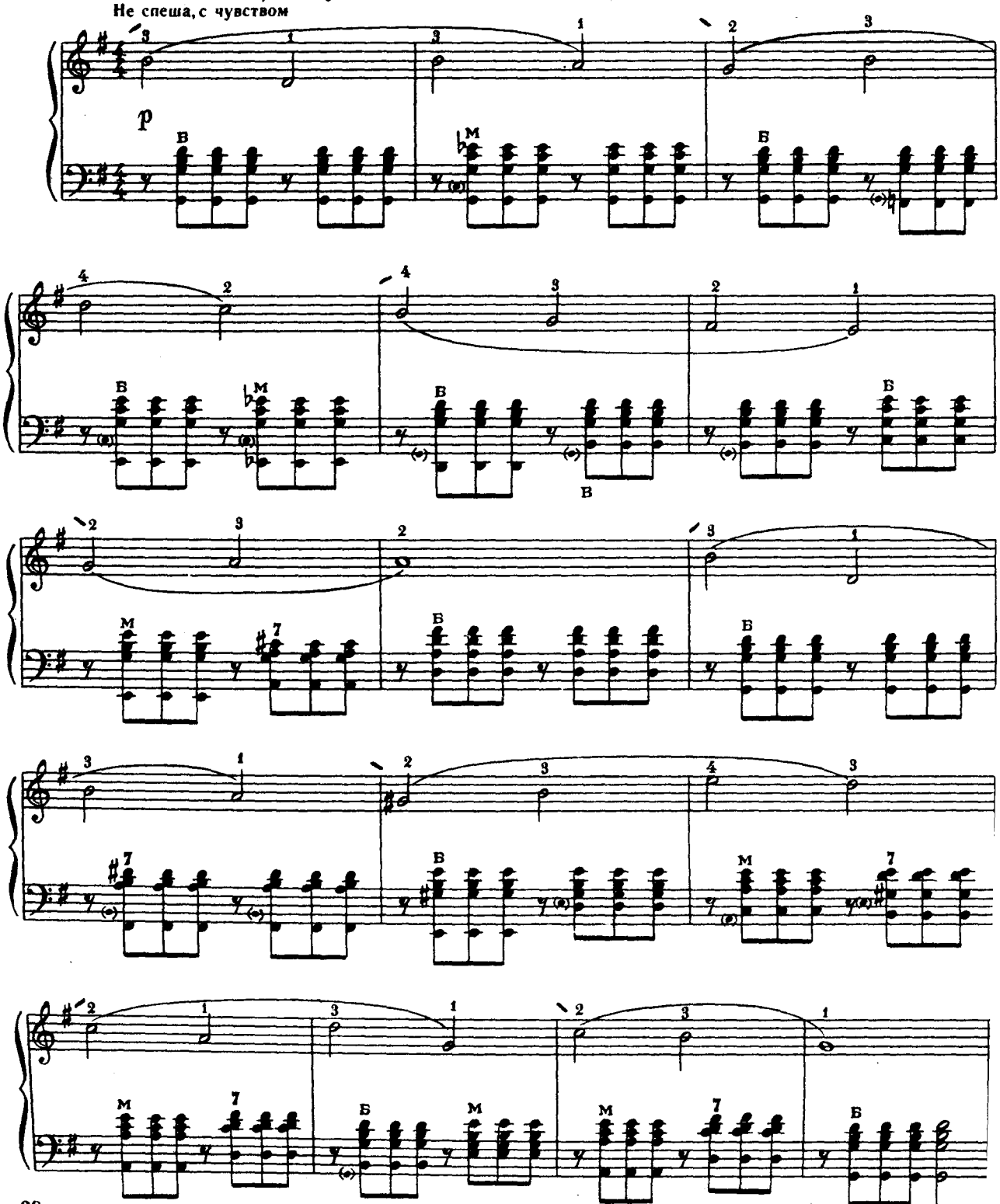

Ноты: Ale07.ru

РИГОДОН

Ж. РАМО

РИГОДОН

Ж. РАМО

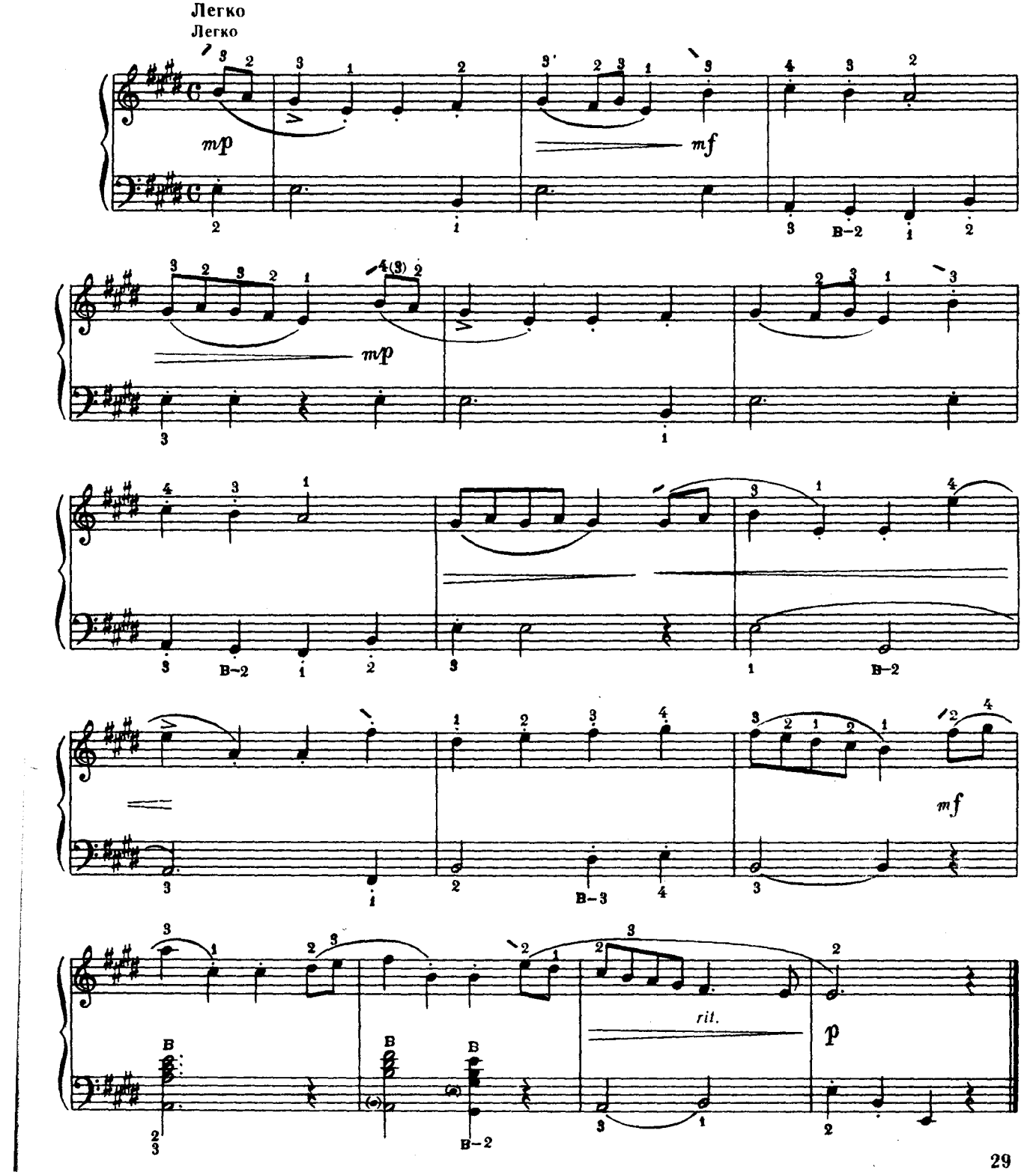

Ноты: Ale07.ru

ТРОПАК

А. РУБІНШТЕЙН

ТРЕПАК

А. РУБИНШТЕЙН

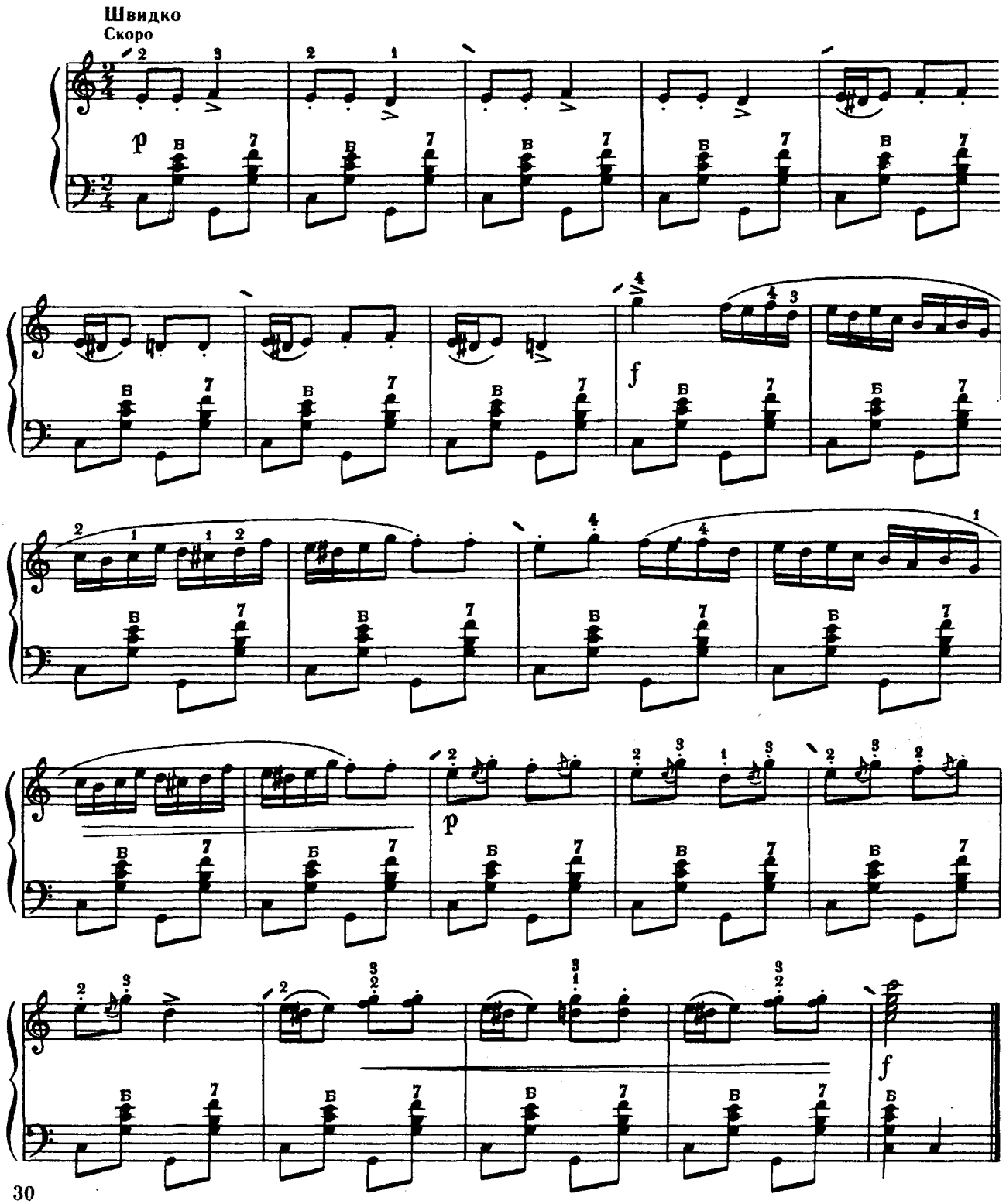

Ноты: Ale07.ru

МОНГОЛЬСЬКА ПІСЕНЬКА

Р. ГЛІЕР

МОНГОЛЬСКАЯ ПЕСЕНКА

Р. ГЛИЭР

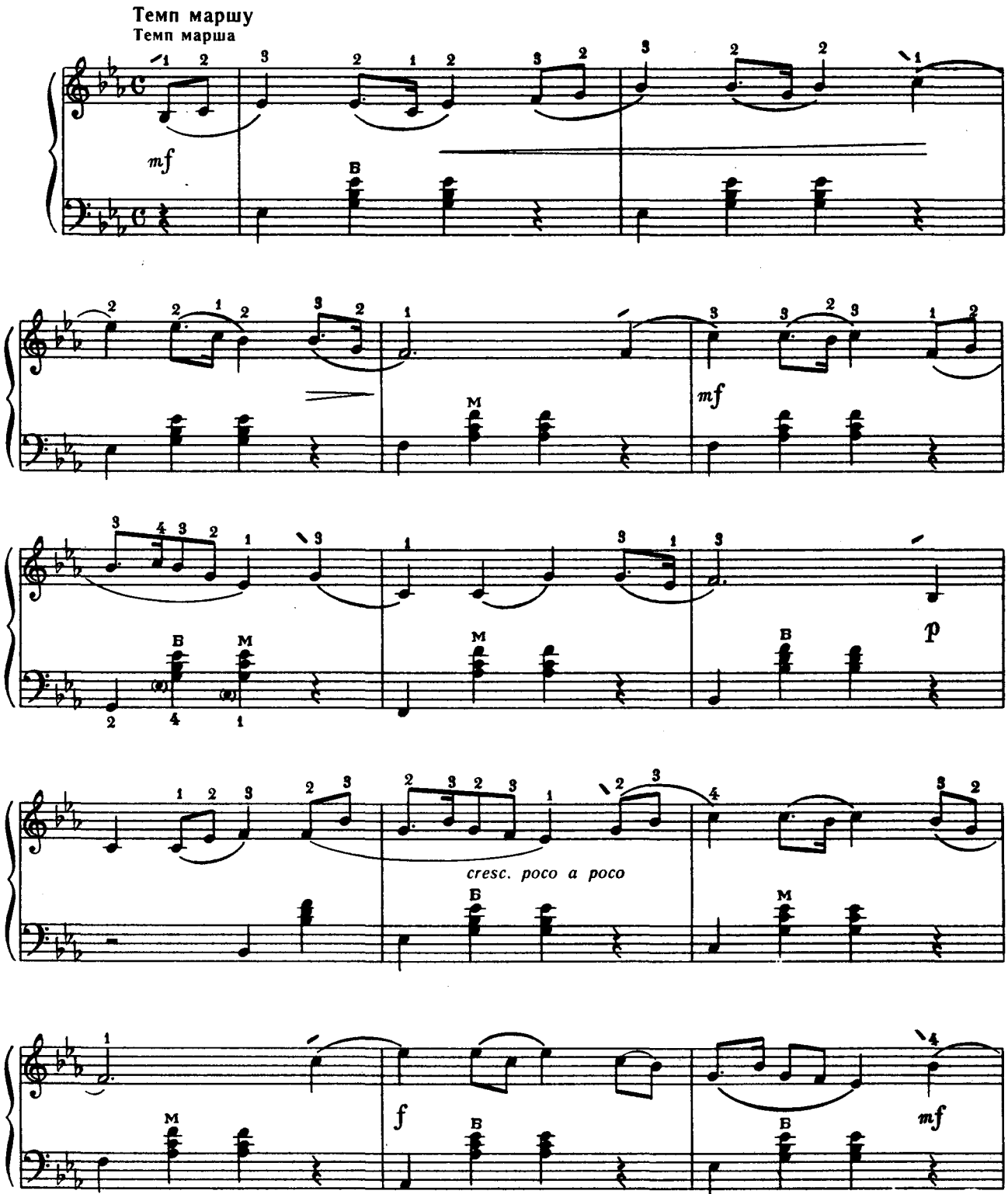

Ноты: Ale07.ru

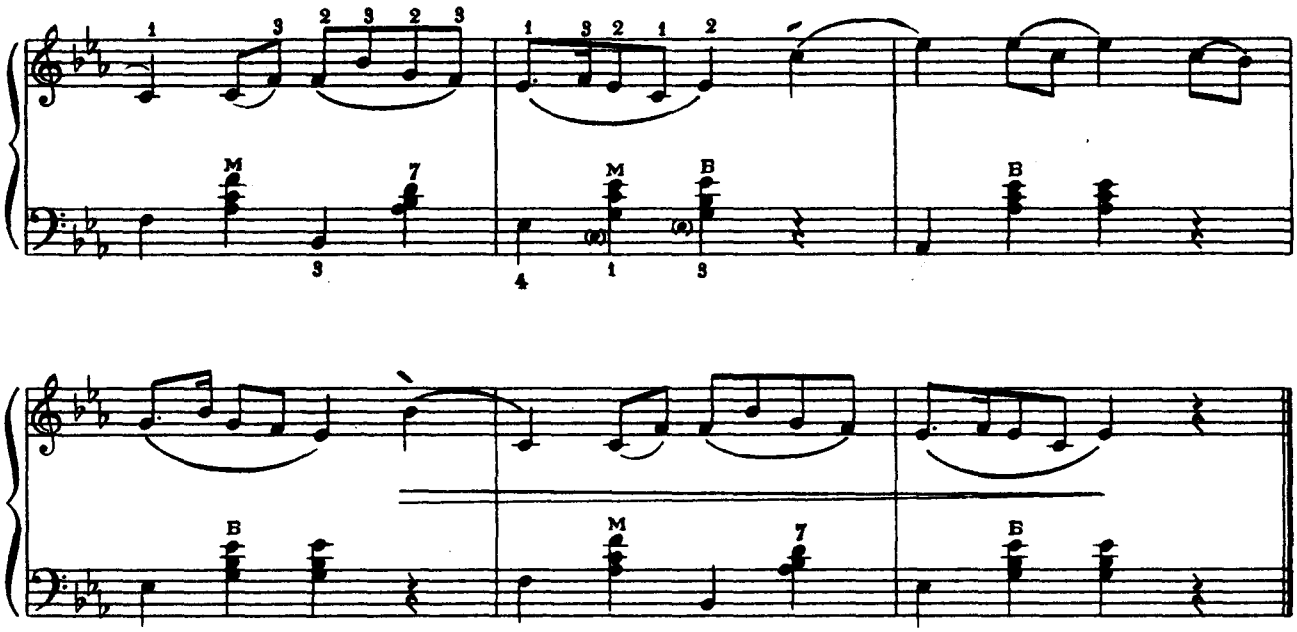

«СРЕДИ ДОЛИНЫ РОВНЫЯ»

Російська народна пісня

32

СРЕДИ ДОЛИНЫ РОВНЫЯ

Русская народная песня

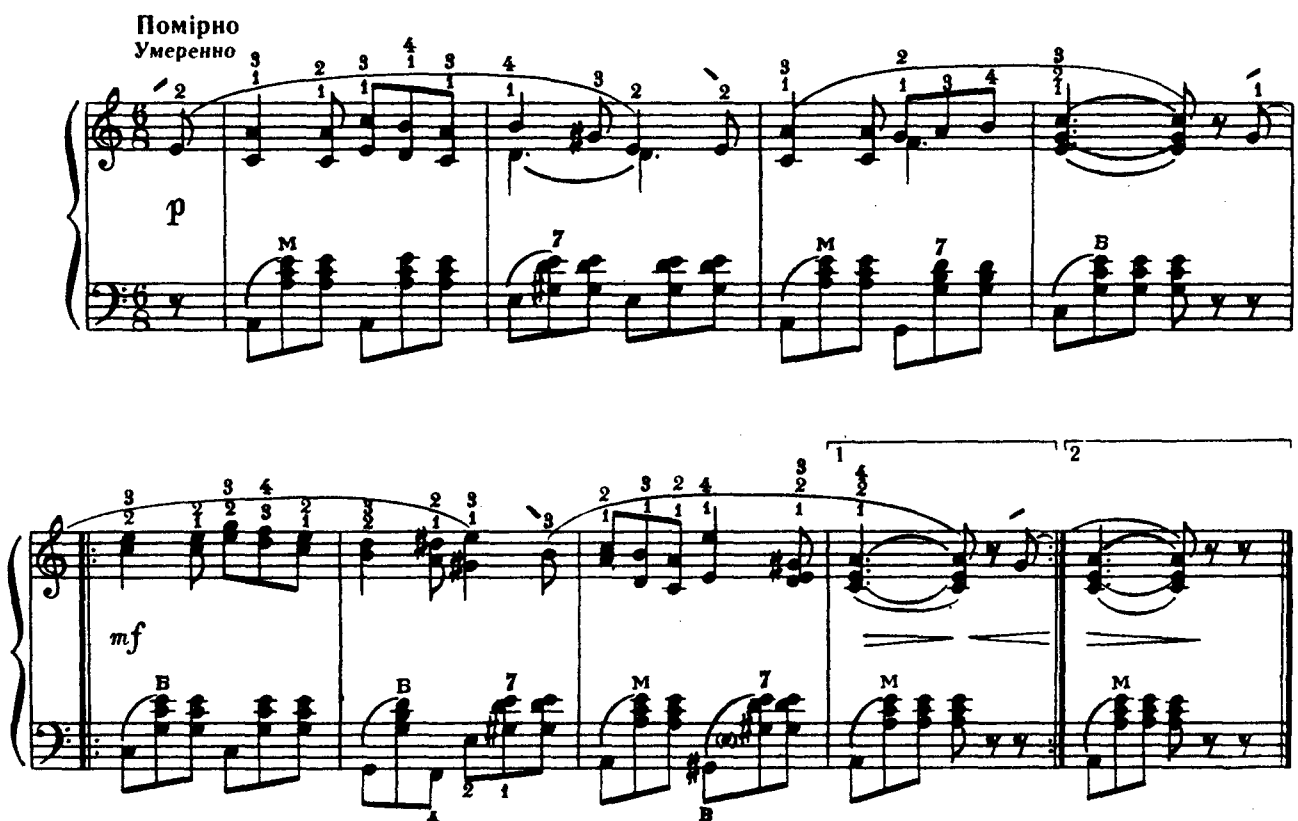

Ноты: Ale07.ru

МЕНУЕТ

И.-С. БАХ

МЕНУЭТ

И.-С. БАХ

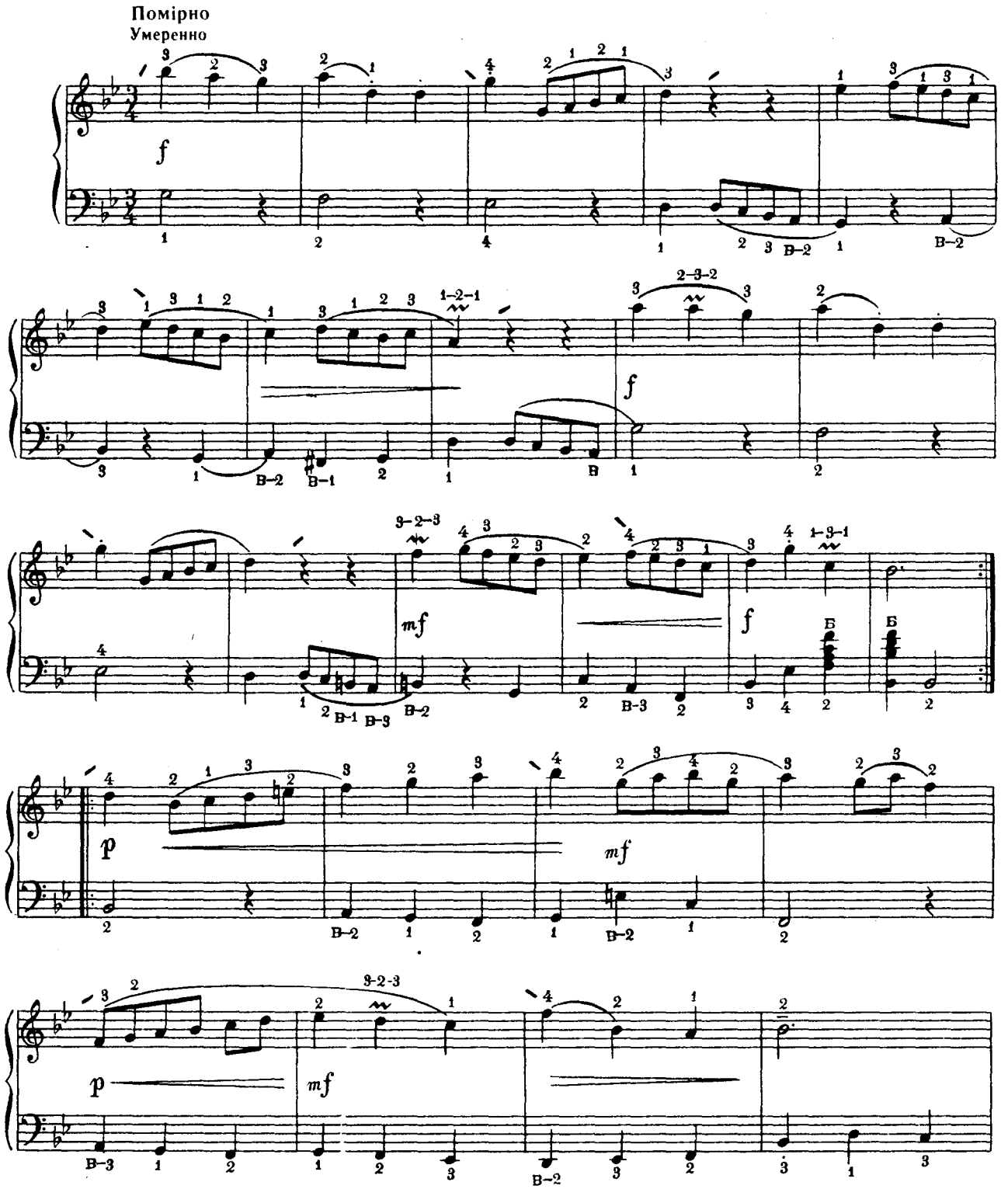

Ноты: Ale07.ru

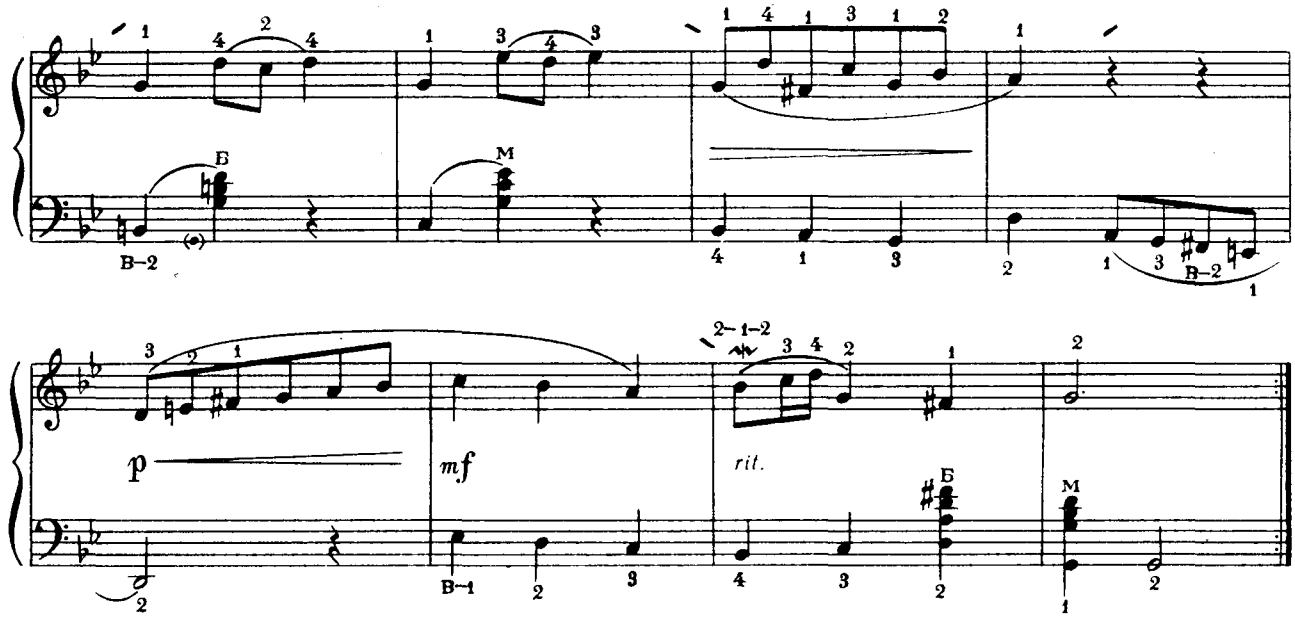

СУПЕРЕЧКА ДВОХ ХЛОПЧИКІВ

Ю. ШИШАКОВ

34 СПОР ДВУХ МАЛЬЧИКОВ

Ю. ШИШАКОВ

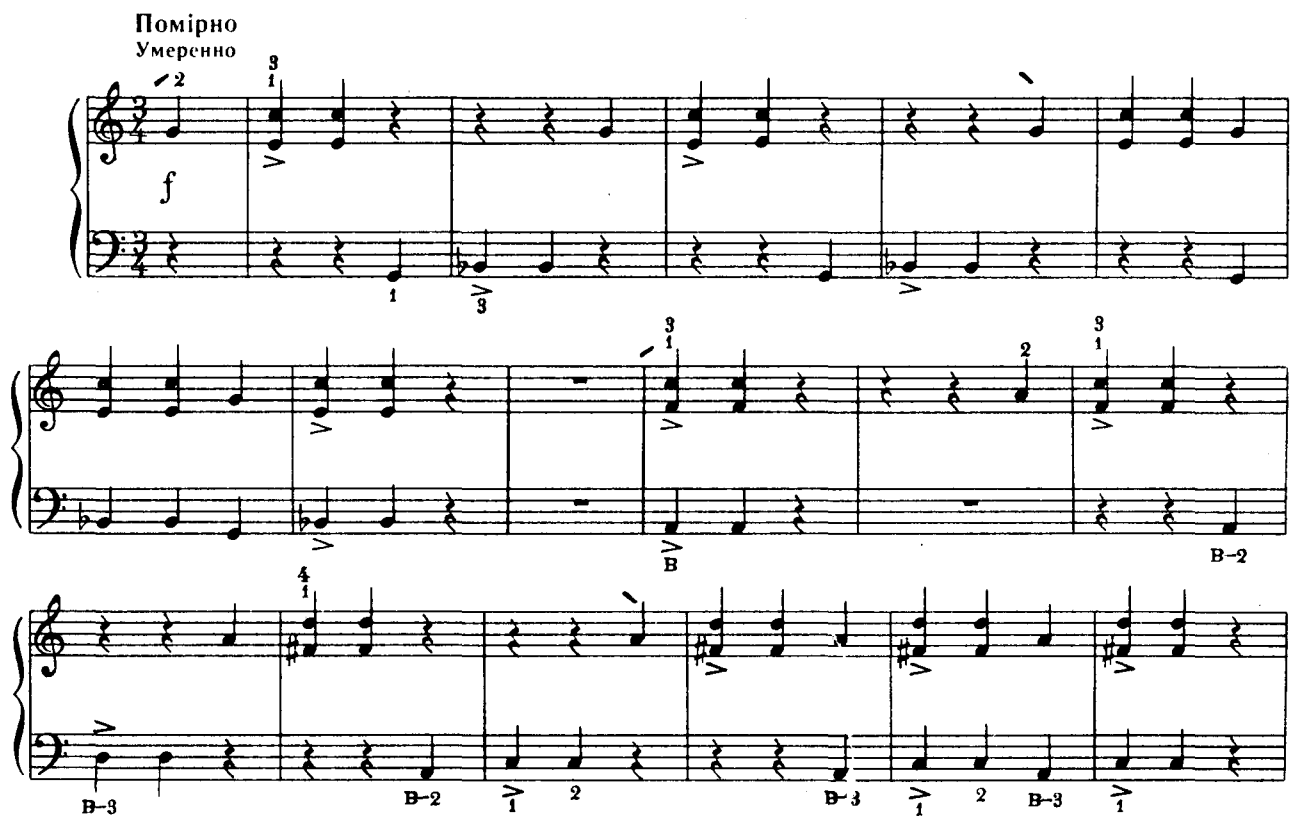

Ноты: Ale07.ru

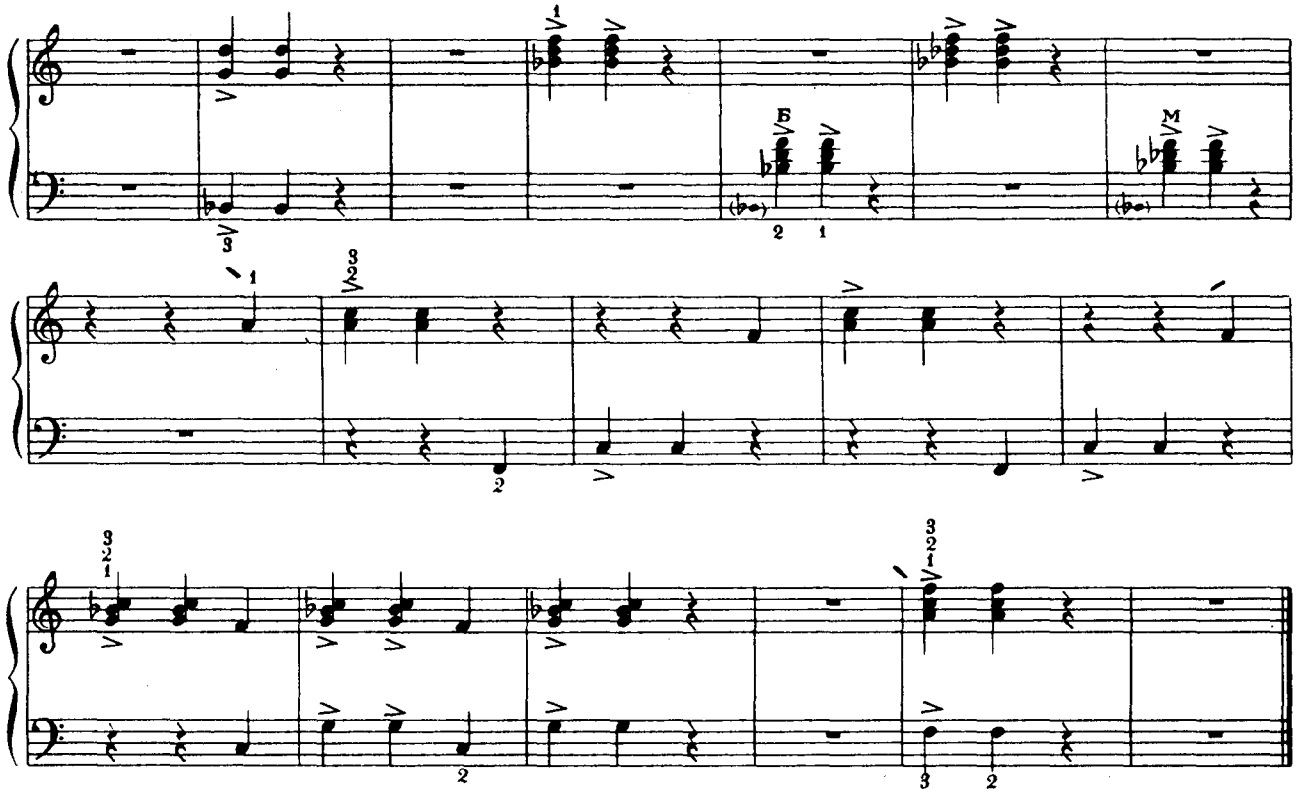

ПО ЯГОДИ

Чеська народна пісня

35

ПО ЯГОДЫ

Чешская народная песня

Помірно
Умеренно

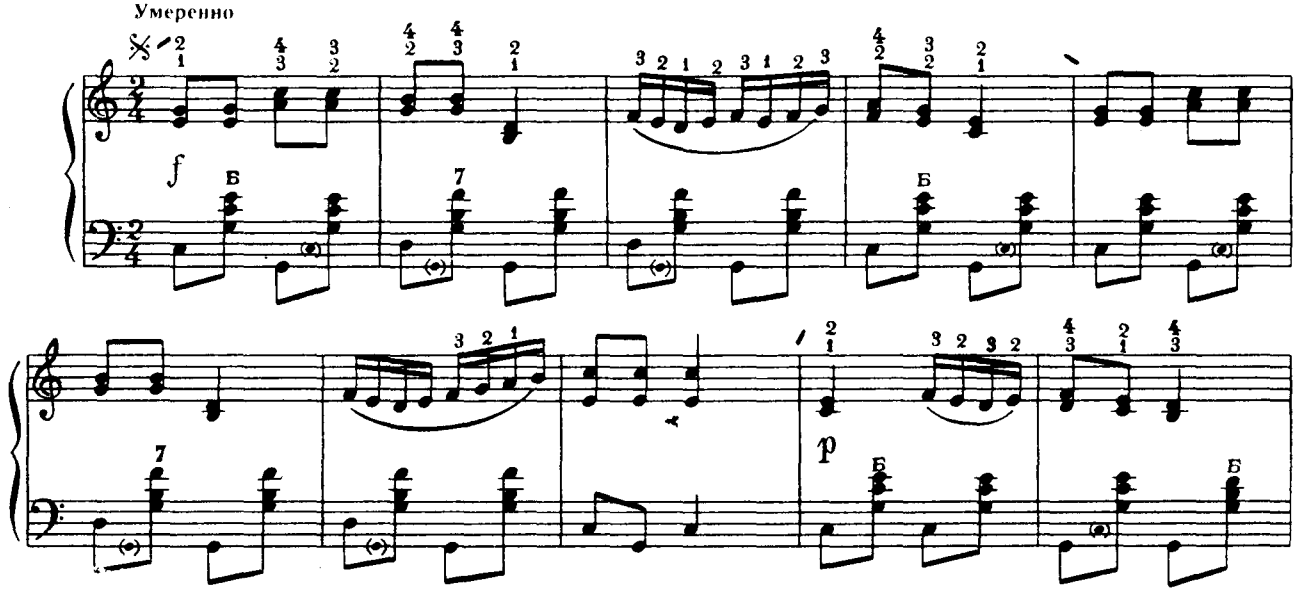

Ноты: Ale07.ru

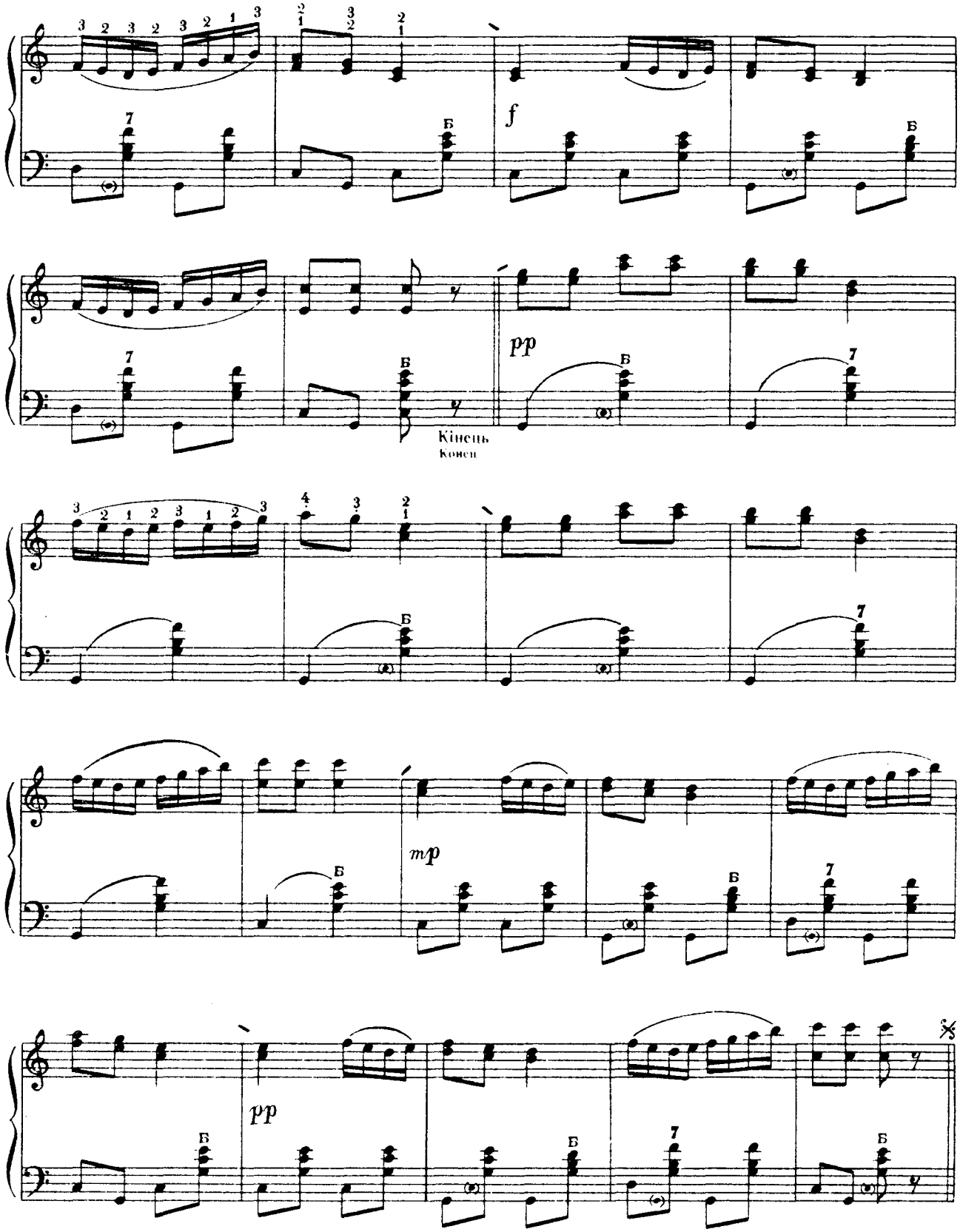

Ноты: Ale07.ru

Темп мазурки

Темп мазурки

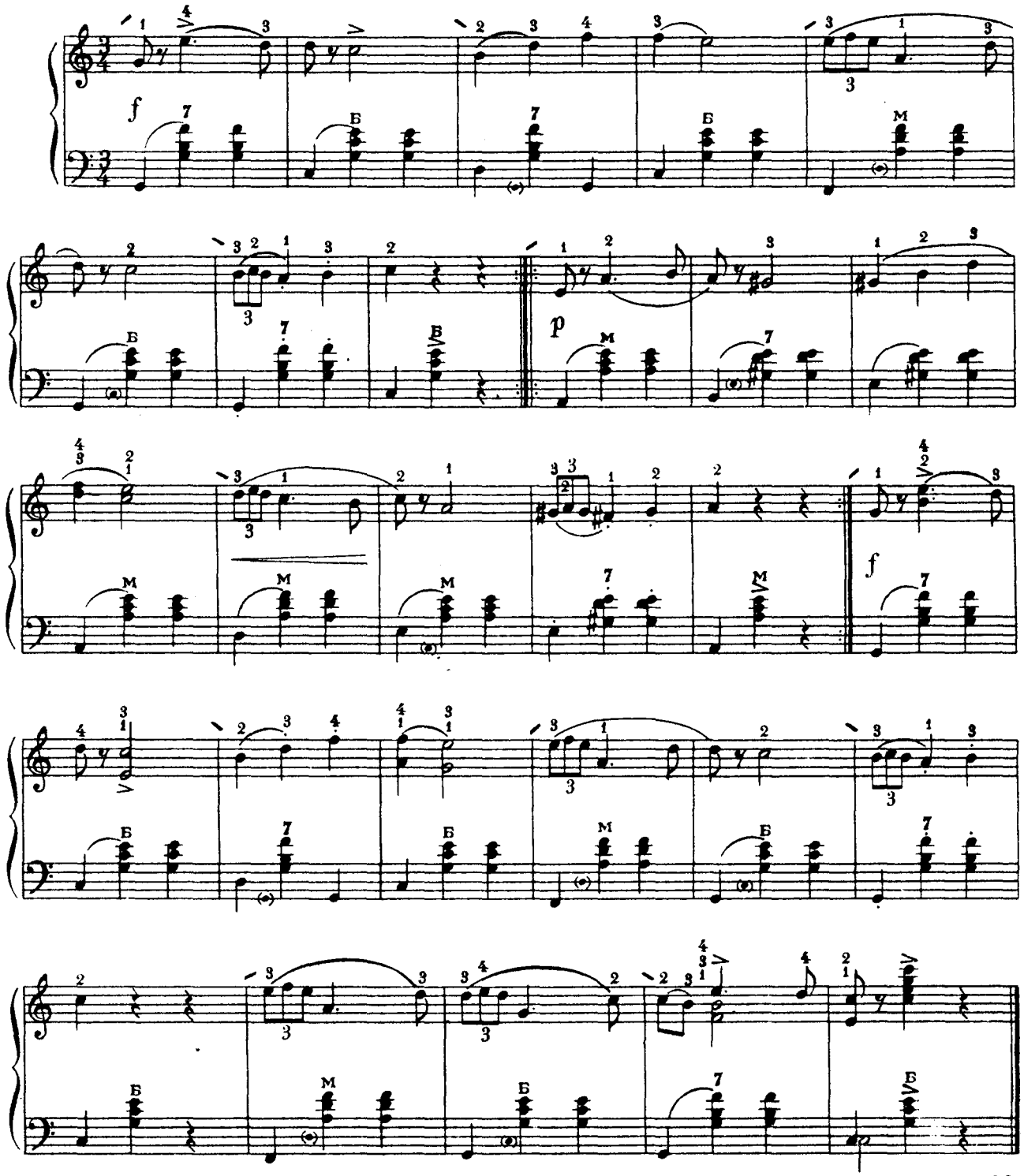

Ноты: Ale07.ru

ЧОТИРИ НІМЕЦЬКІ НАРОДНІ ТАНЦІ

Л. БЕТХОВЕН

37

ЧЕТЫРЕ НЕМЕЦКИХ НАРОДНЫХ ТАНЦА

Л. БЕТХОВЕН

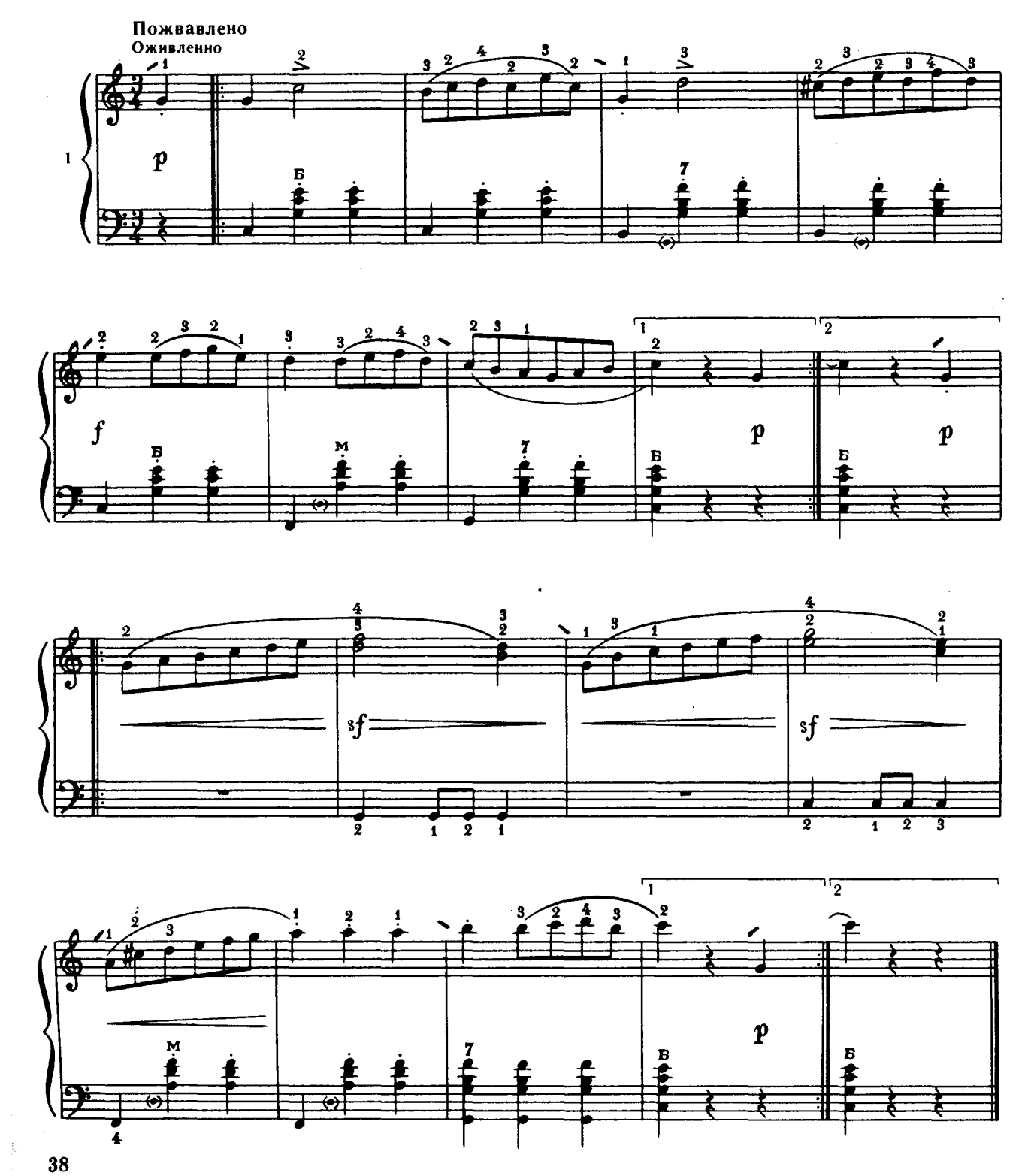

Ноты: Ale07.ru

Помірно
Умеренно

p

sempre staccato

Темп вальса
Темп вальса

mf

p

mf

mf

Ноты: Ale07.ru

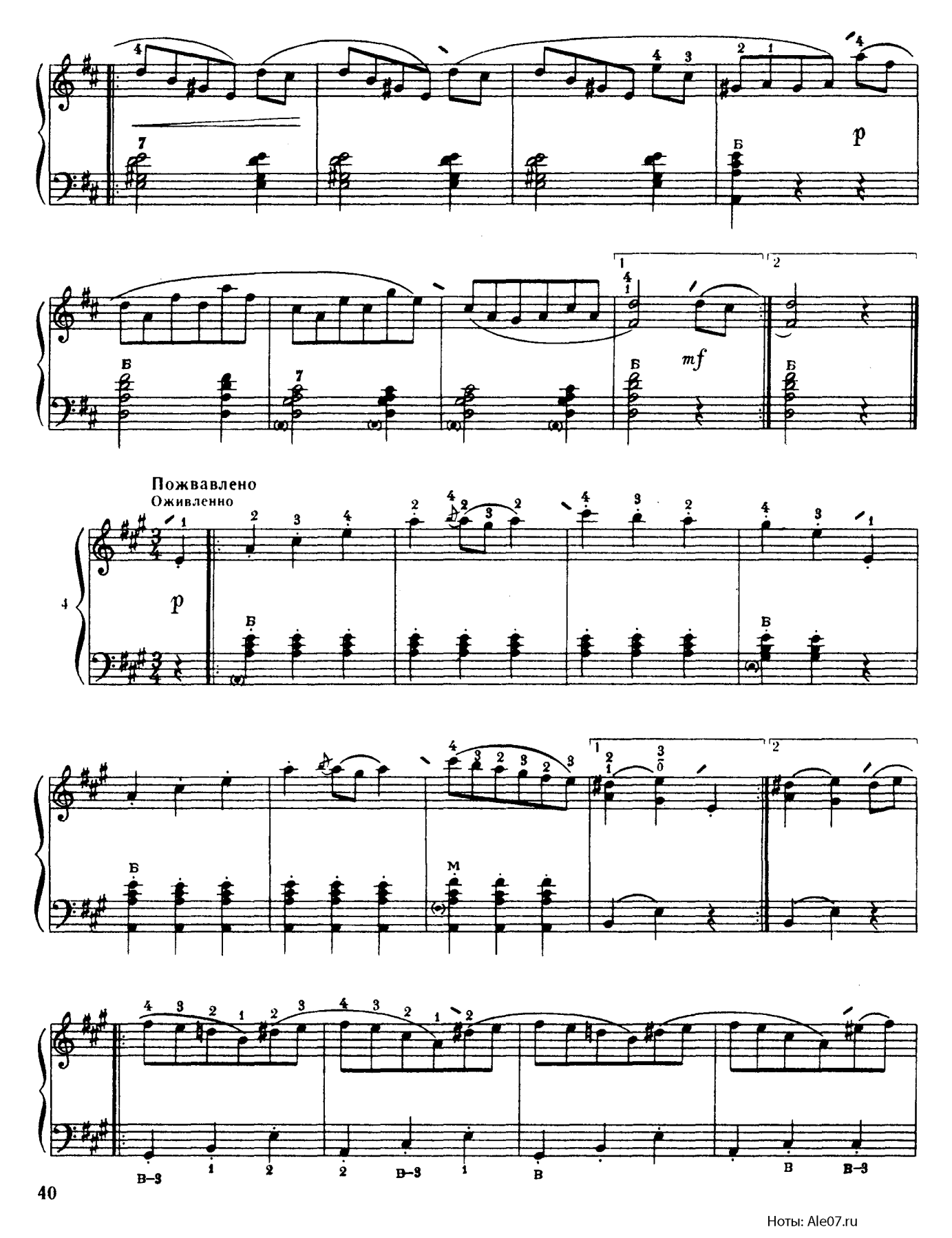

Ноты: Ale07.ru

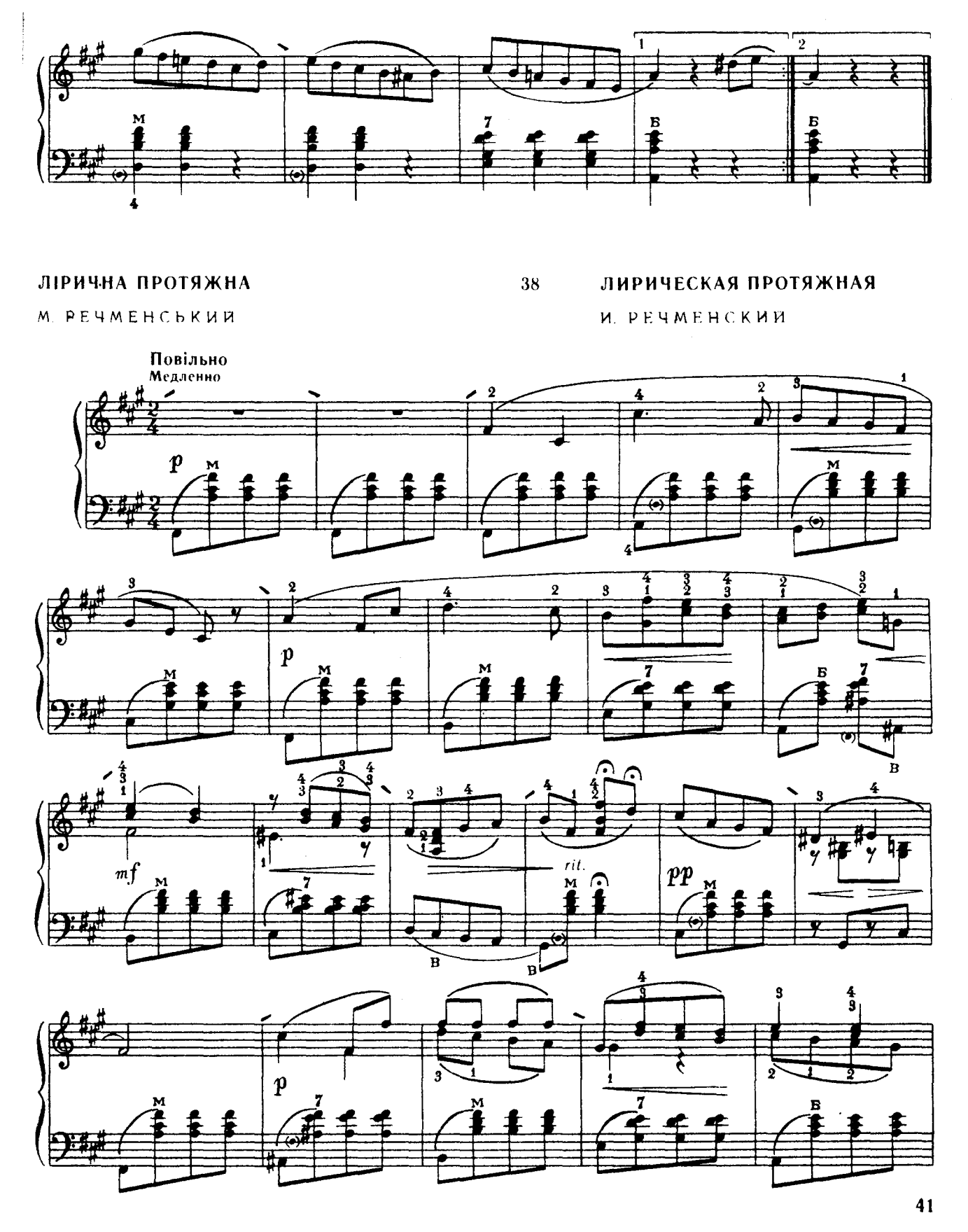

Ноты: Ale07.ru

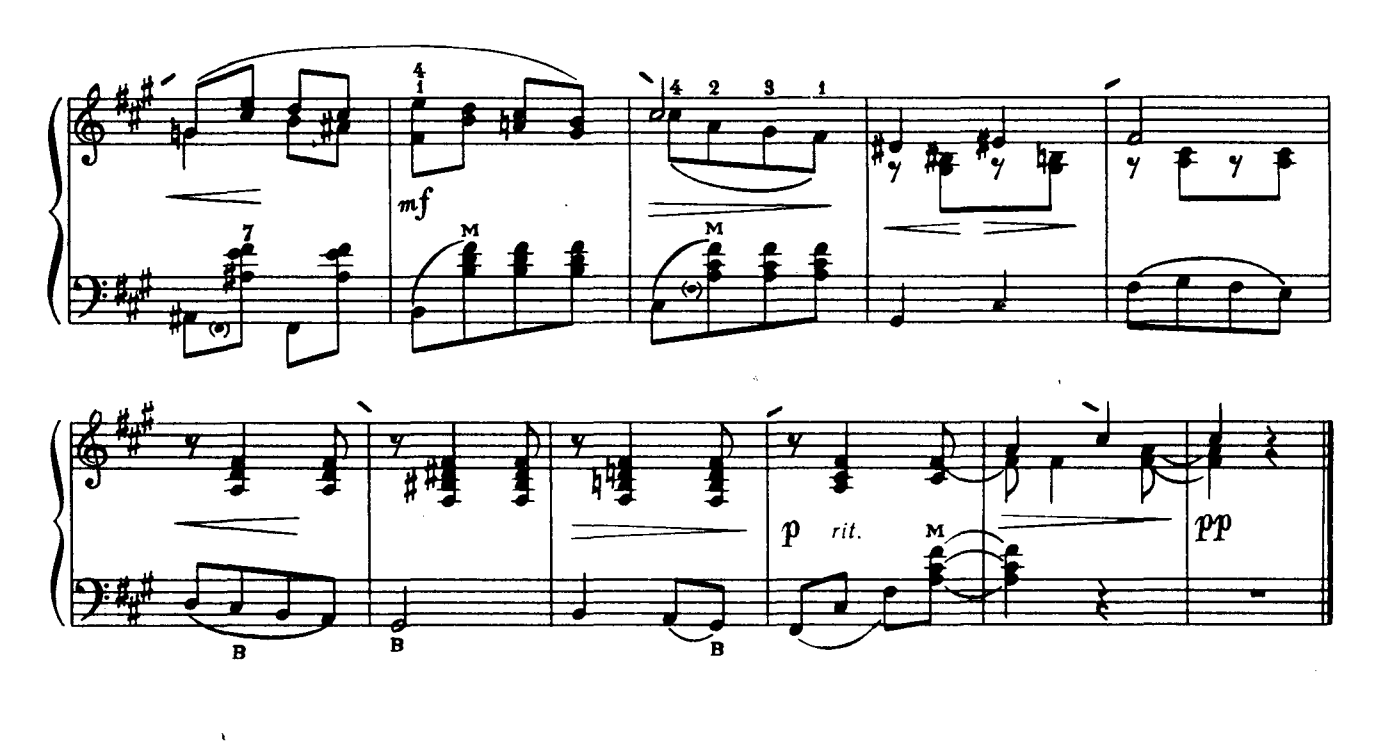

ТАНЕЦЬ

О. ГЕДІКЕ

39 **ТАНЕЦ**

А. ГЕДИКЕ

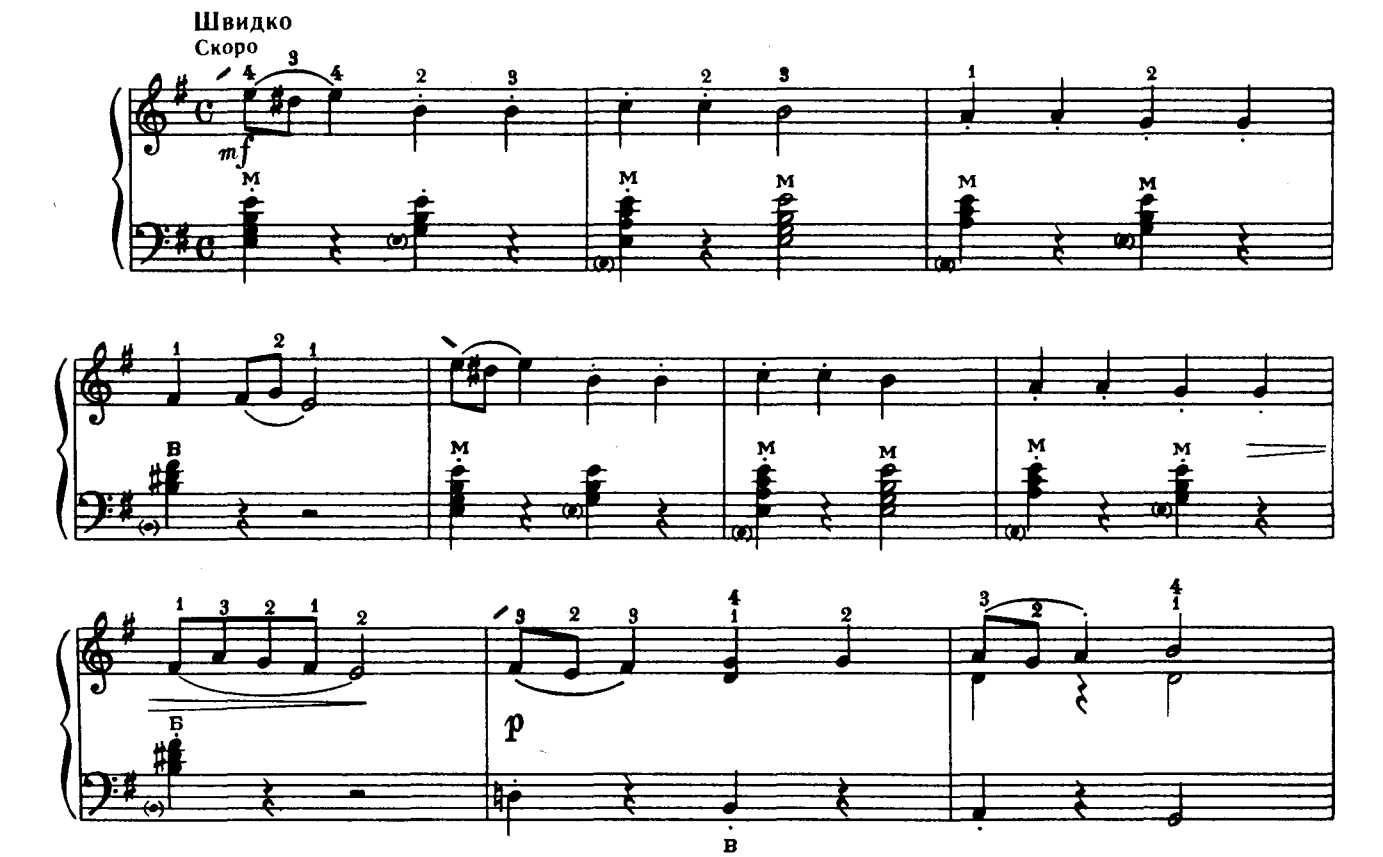

Ноты: Ale07.ru

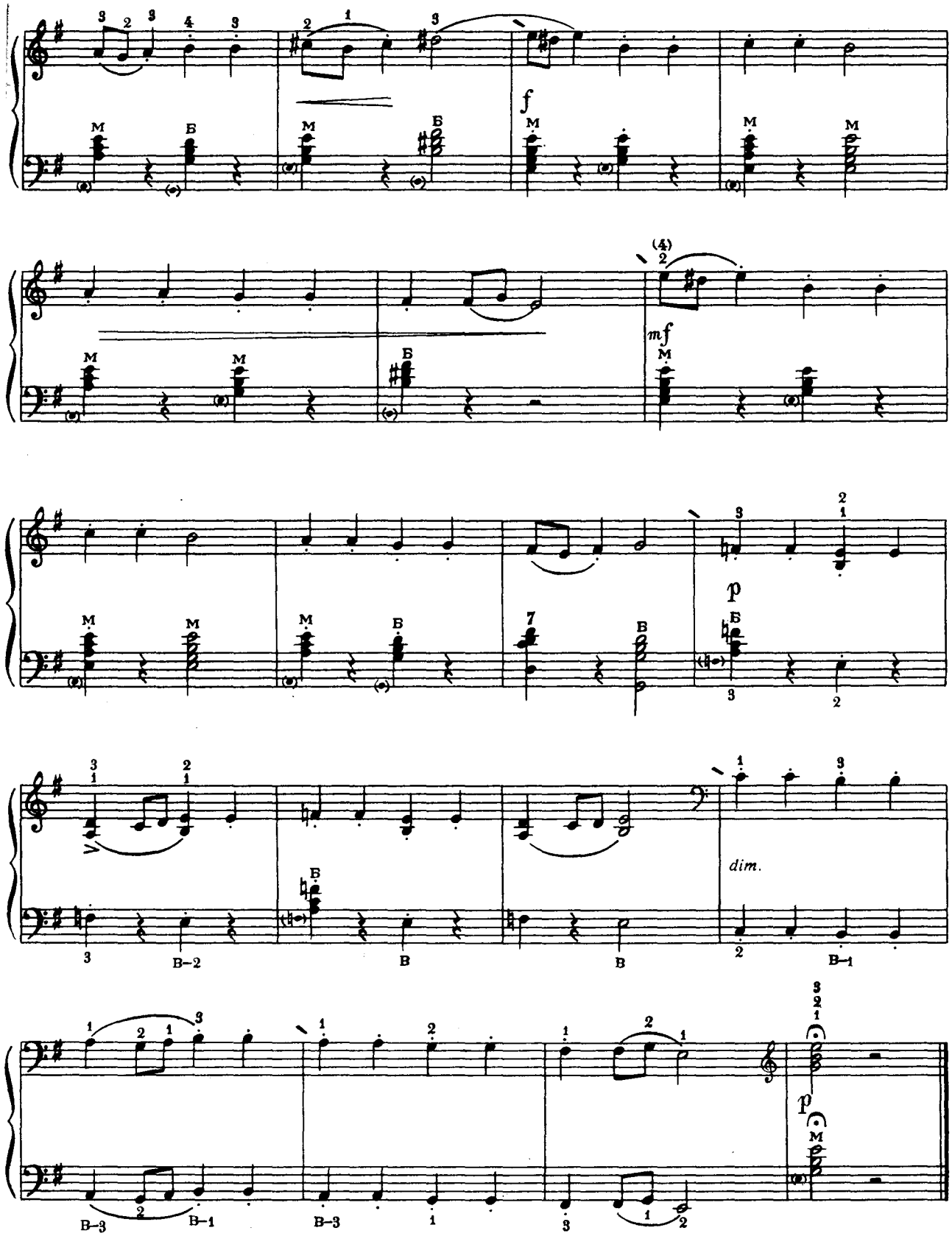

Ноты: Ale07.ru

«КАК ХОДИЛ, ГУЛЯЛ ВАНЮША»

Російська народна пісня

40

КАК ХОДИЛ, ГУЛЯЛ ВАНЮША

Русская народная песня

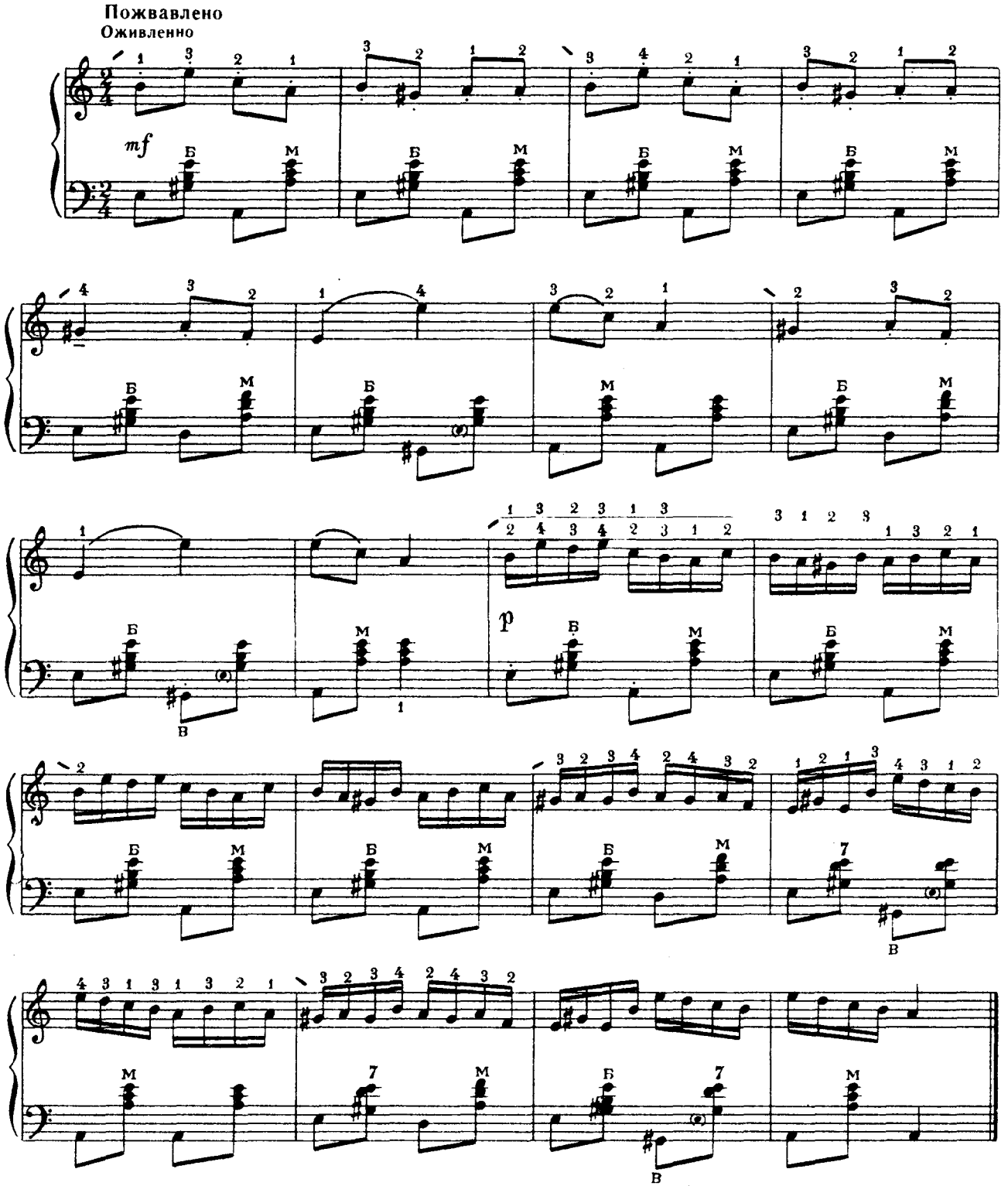

Ноты: Ale07.ru

ЗАЛЬС

балету «Копелія»

Л. ДЕЛІБ

41

ВАЛЬС

из балета «Коппелия»

Л. ДЕЛИБ

В темпі вальса

В темпе вальса

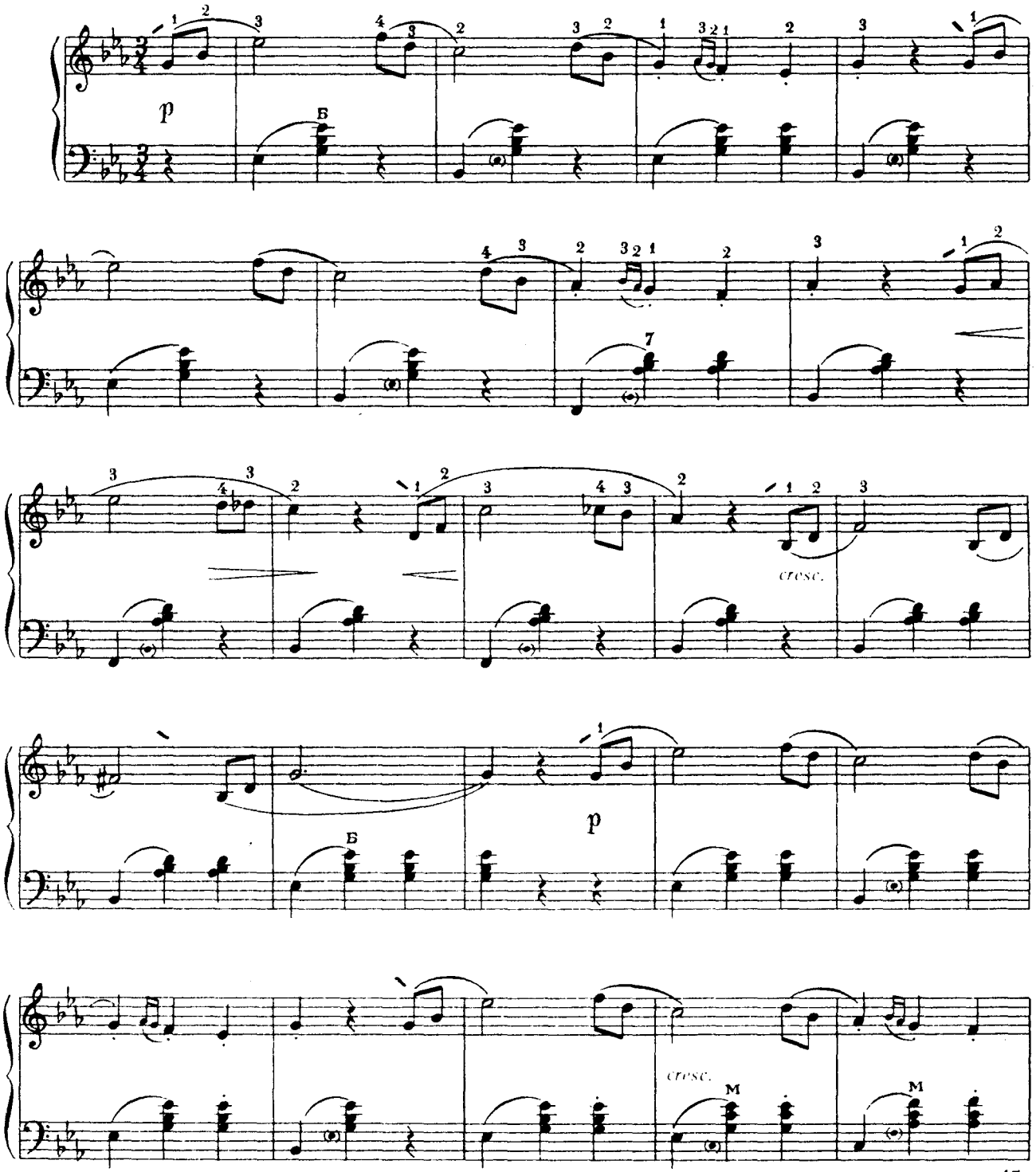

Ноты: Ale07.ru

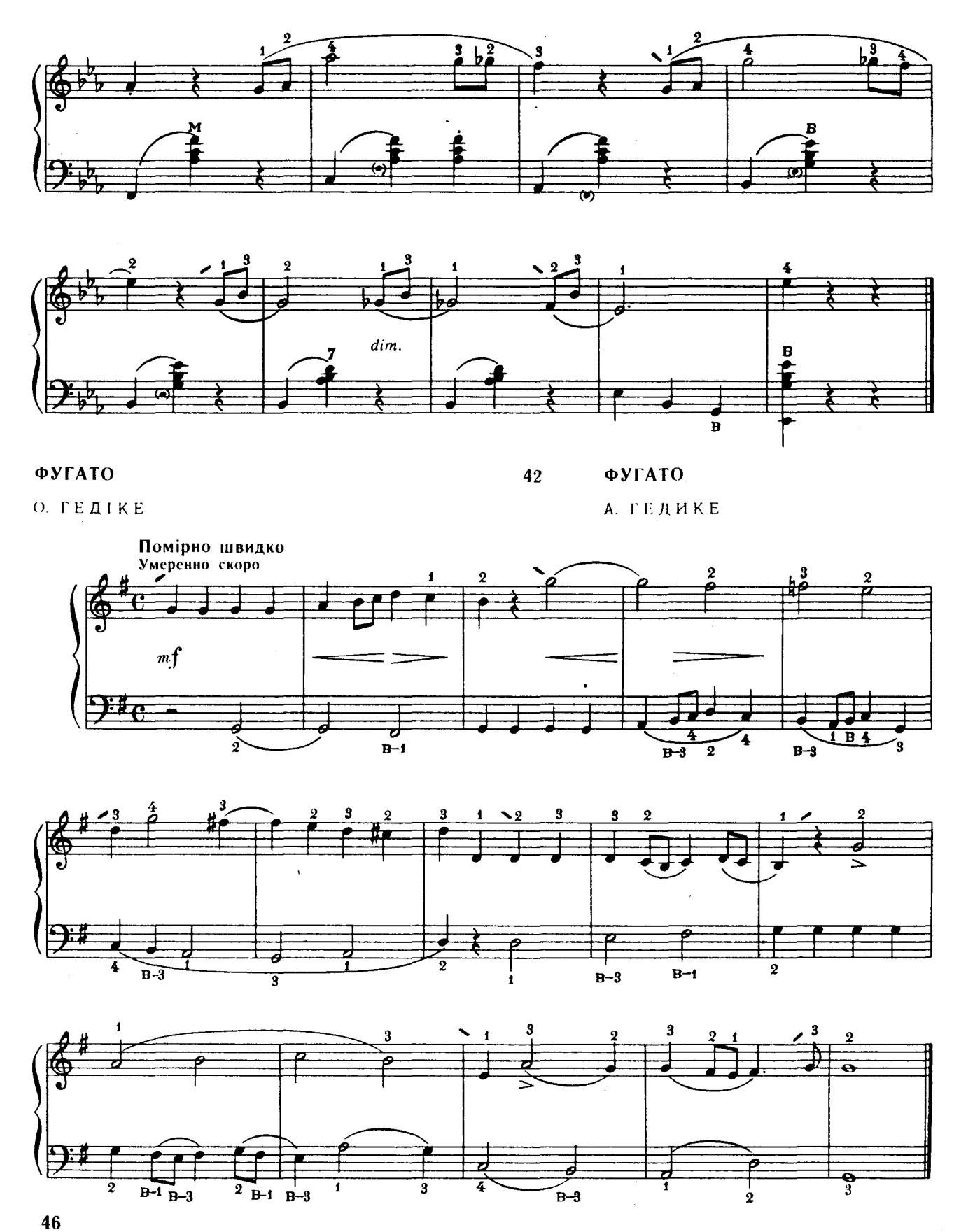

Ноты: Ale07.ru

МЕНУЕТ

Л. МОЦАРТ

43

МЕНУЭТ

Л. МОЦАРТ

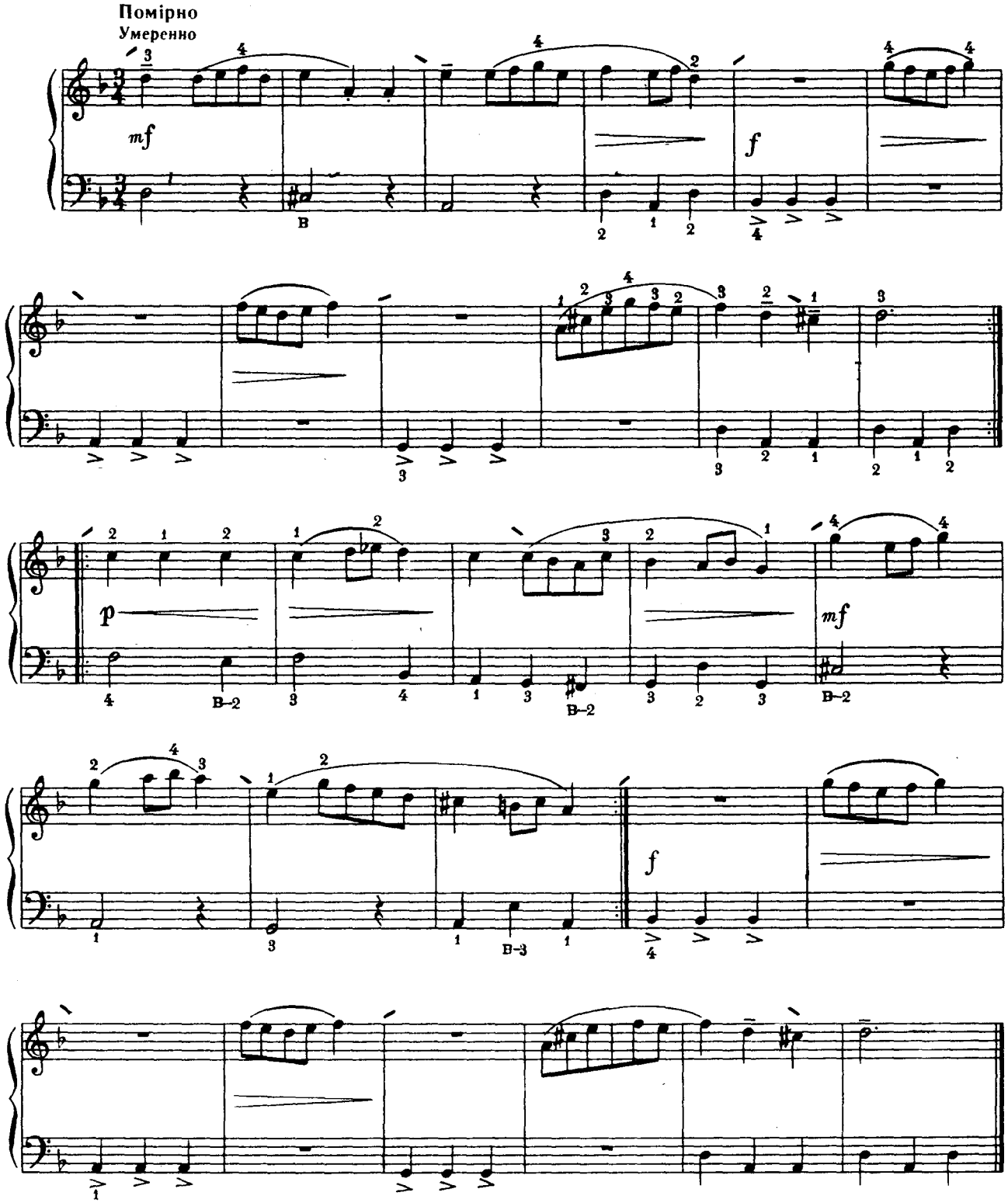

Ноты: Ale07.ru

ВЕСНЯНА ПІСНЯ

В. МОЦАРТ

44

ВЕСЕННЯЯ ПЕСНЯ

В. МОЦАРТ

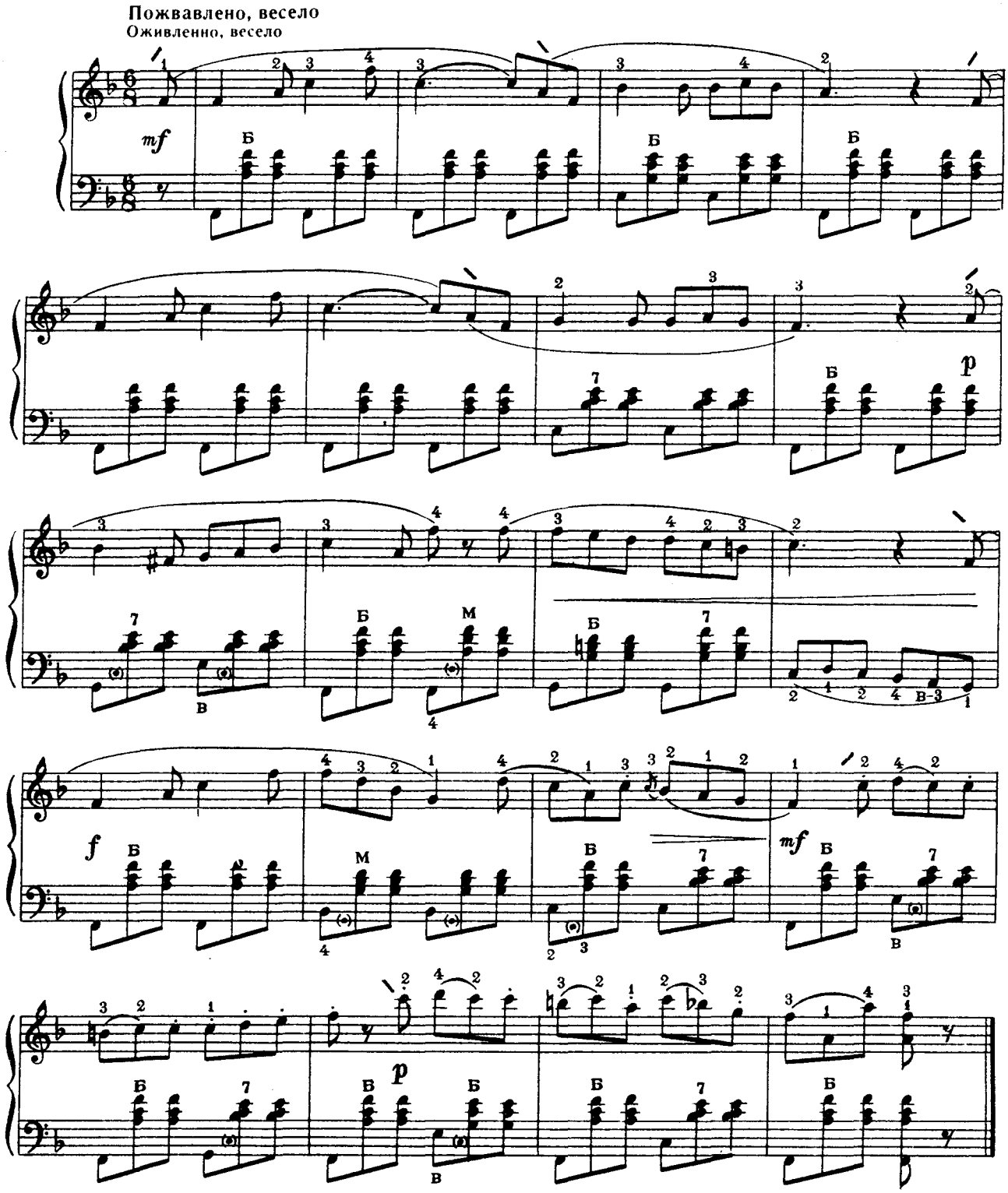

Ноты: Ale07.ru

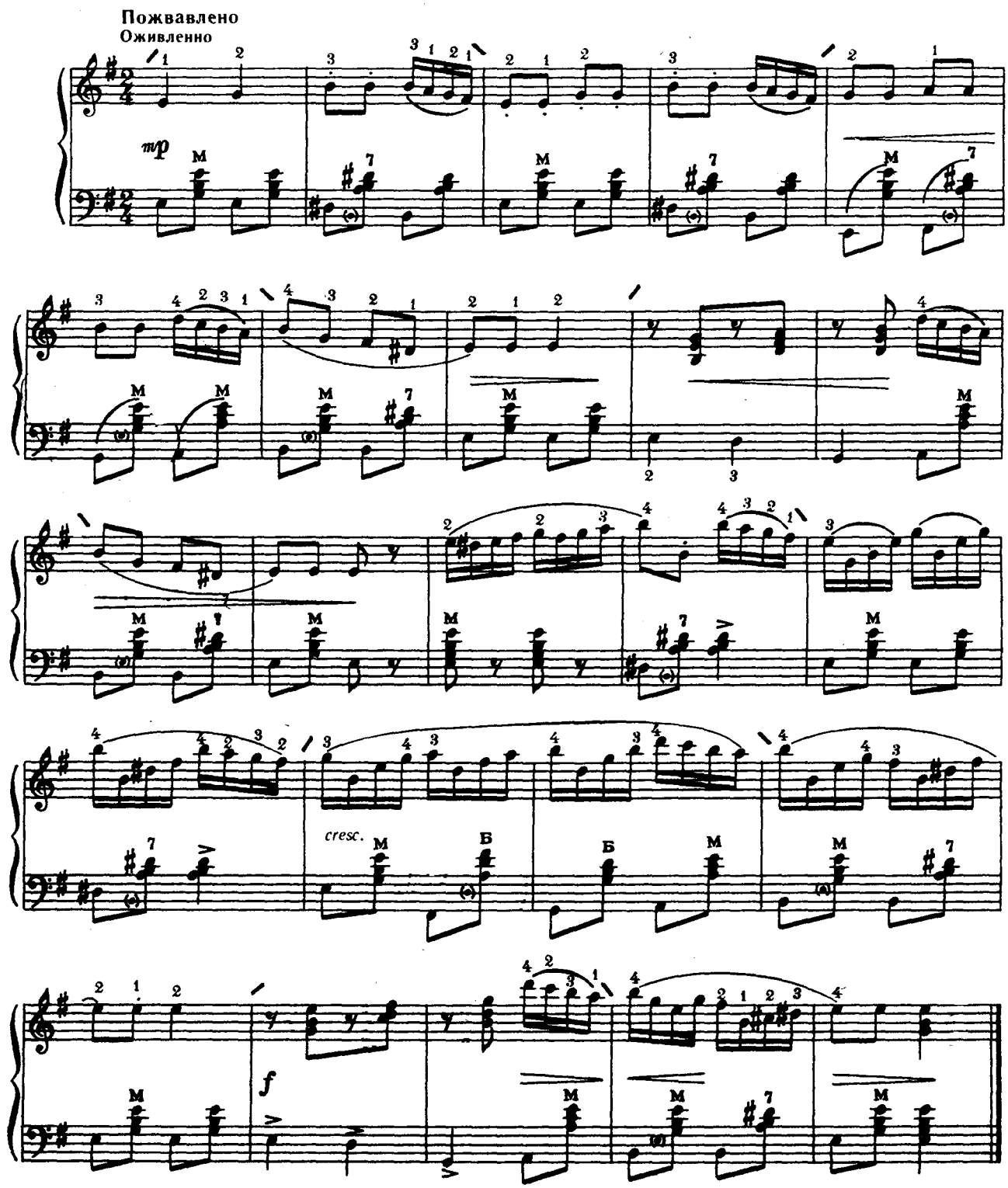

Ноты: Ale07.ru

ЩЕБЕТАЛА ПТАШЕЧКА

М. РУДНЄВ

46

ЩЕБЕТАЛА ПТАШЕЧКА

Н. РУДНЕВ

Повільно, співуче
Медленно, певуче

p

mf

p rit.

П'ЄСА

на угорську народну тему

Б. БАРТОК

47

ПЬЕСА

на венгерскую народную тему

Б. БАРТОК

Рухливо
Подвижно

mf dolce

mf

p

Ноты: Ale07.ru

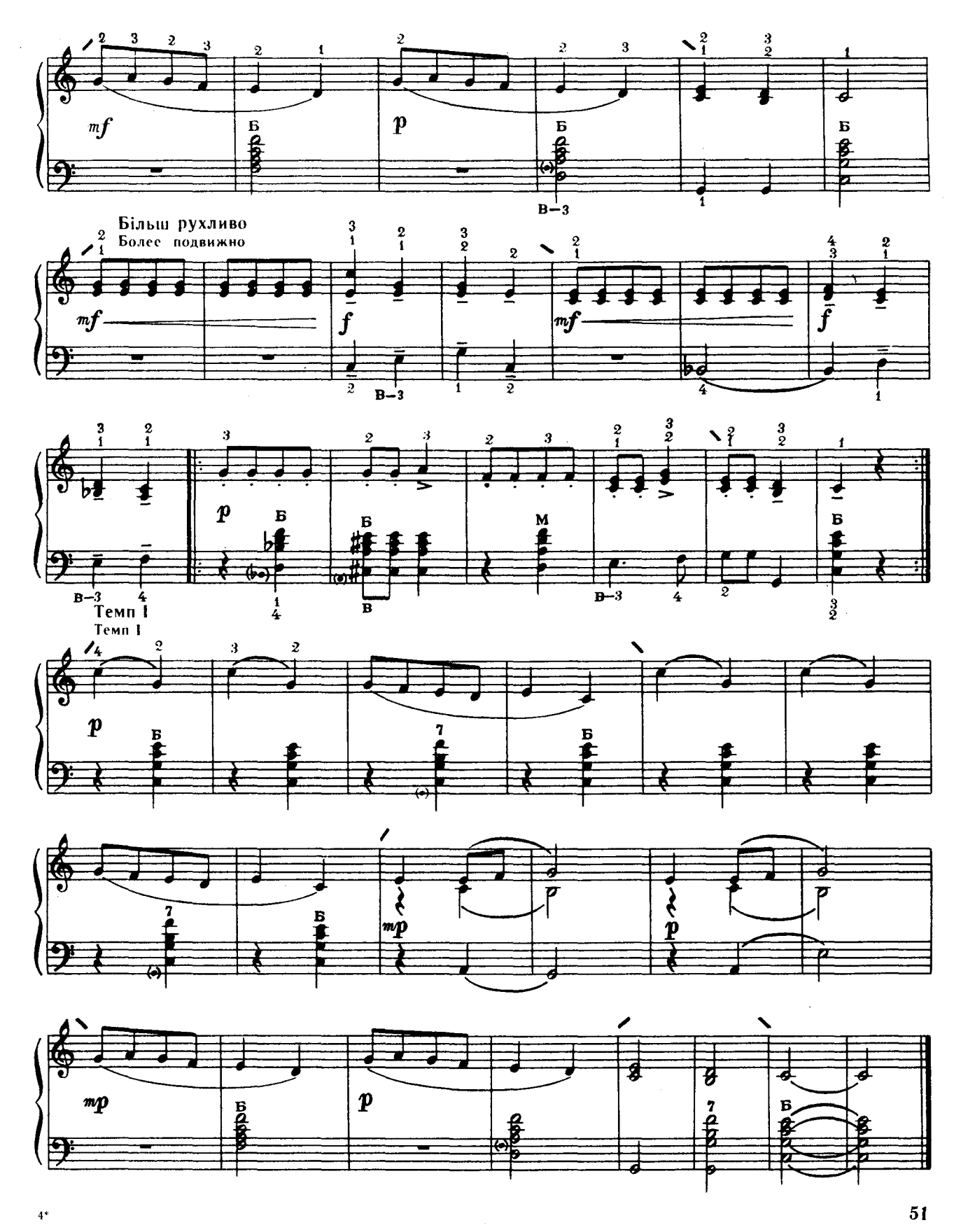

Ноты: Ale07.ru

ГАННУСЯ

Чеська народна пісня

48

АННУШКА

Чешская народная песня

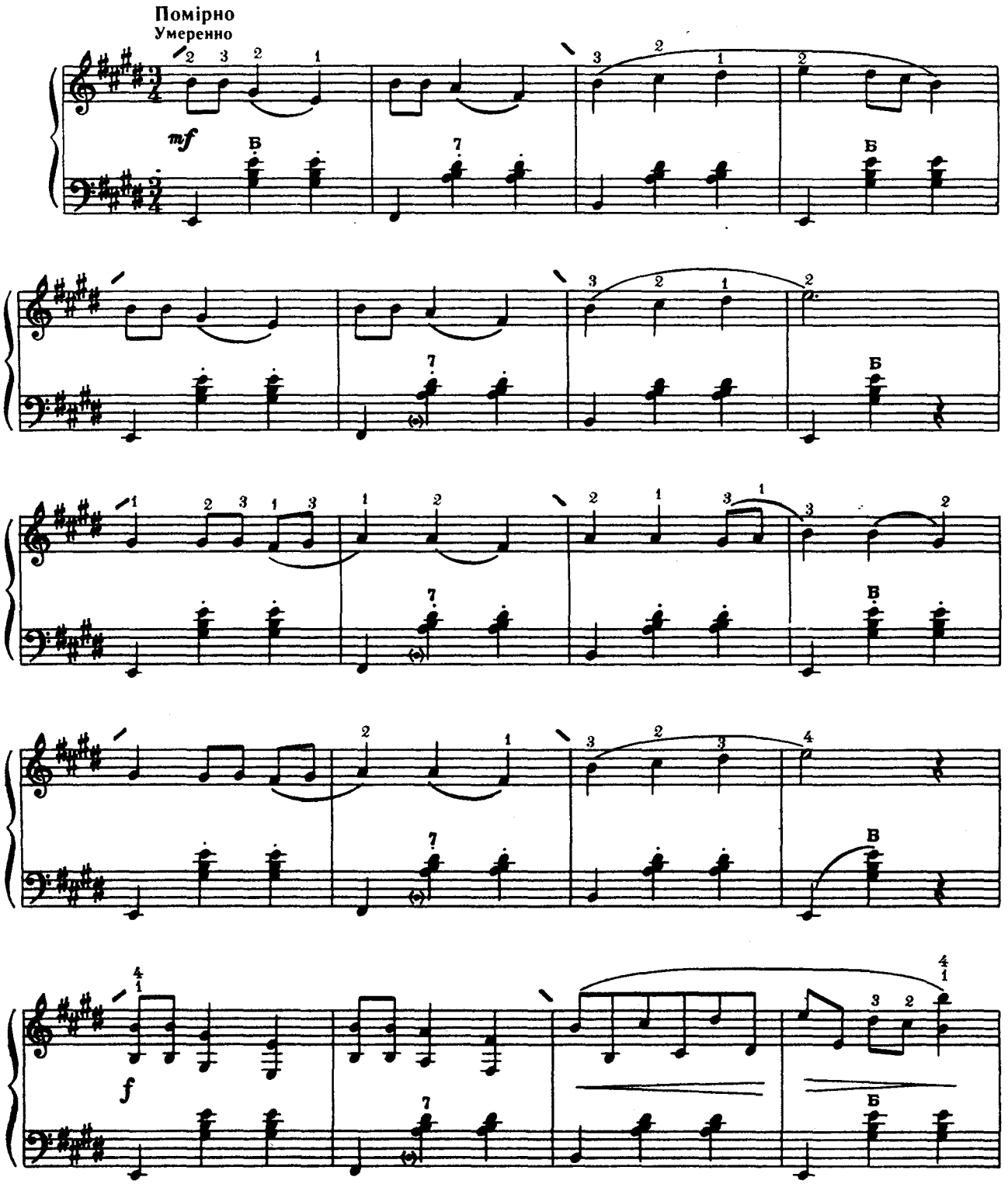

Ноты: Ale07.ru

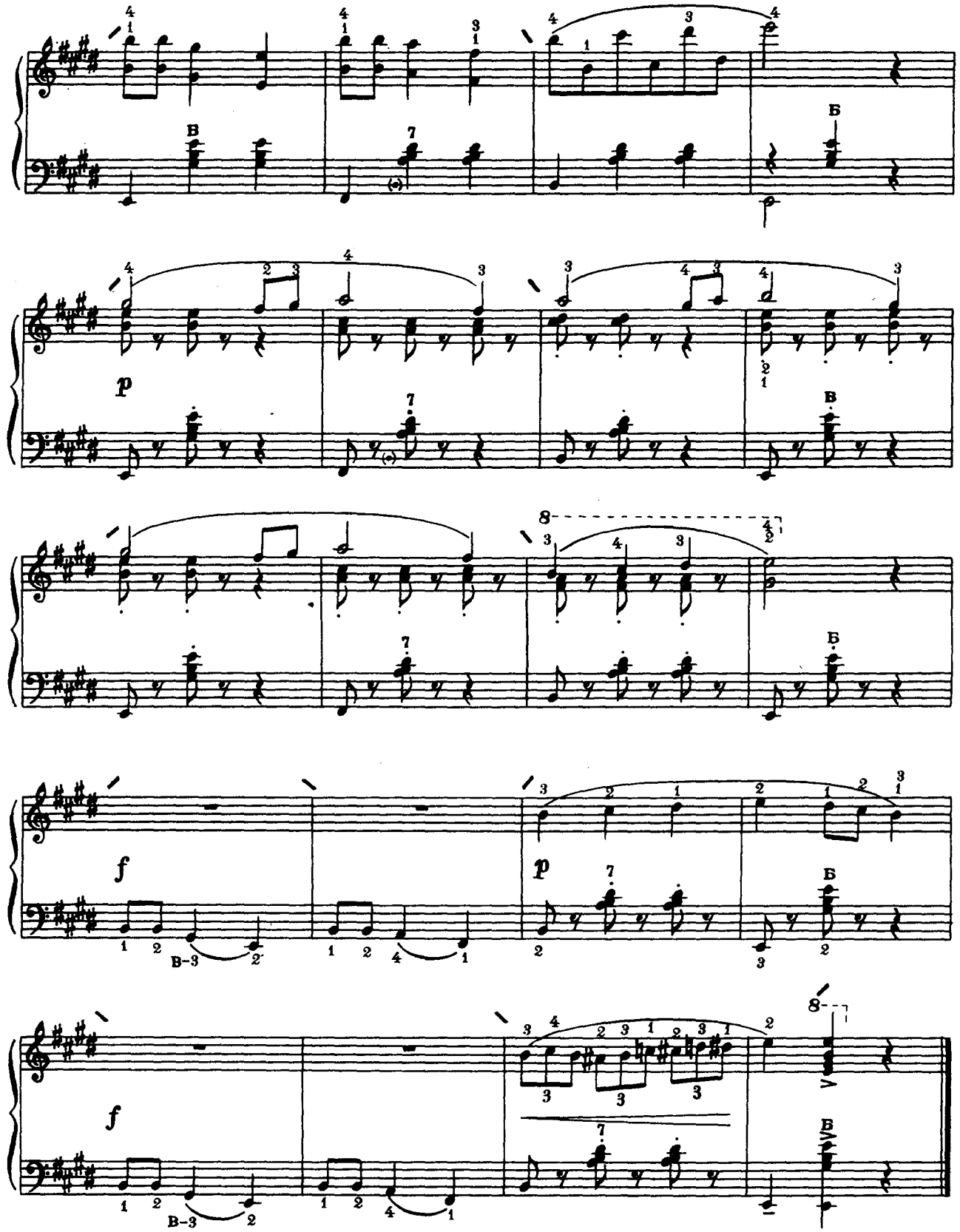

Ноты: Ale07.ru

ВАЛЬС

з опери «Чарівний стрілець»

К. ВЕБЕР

49

ВАЛЬС

из оперы «Волшебный стрелок»

К. ВЕБЕР

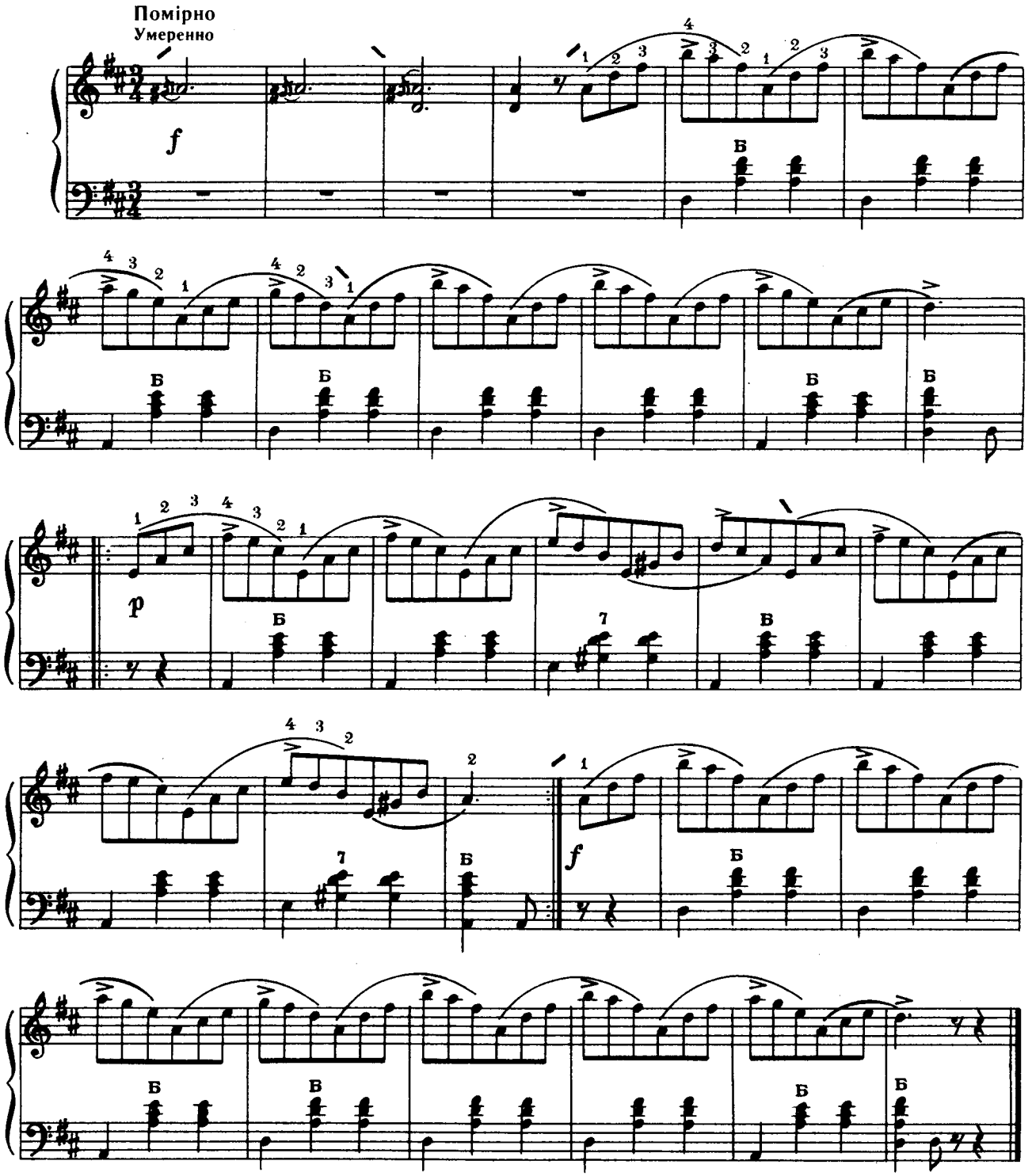

Ноты: Ale07.ru

МЕНУЕТ

І. КРІГЕР

50

МЕНУЭТ

И. КРИГЕР

Не поспішаючи

Не спеша

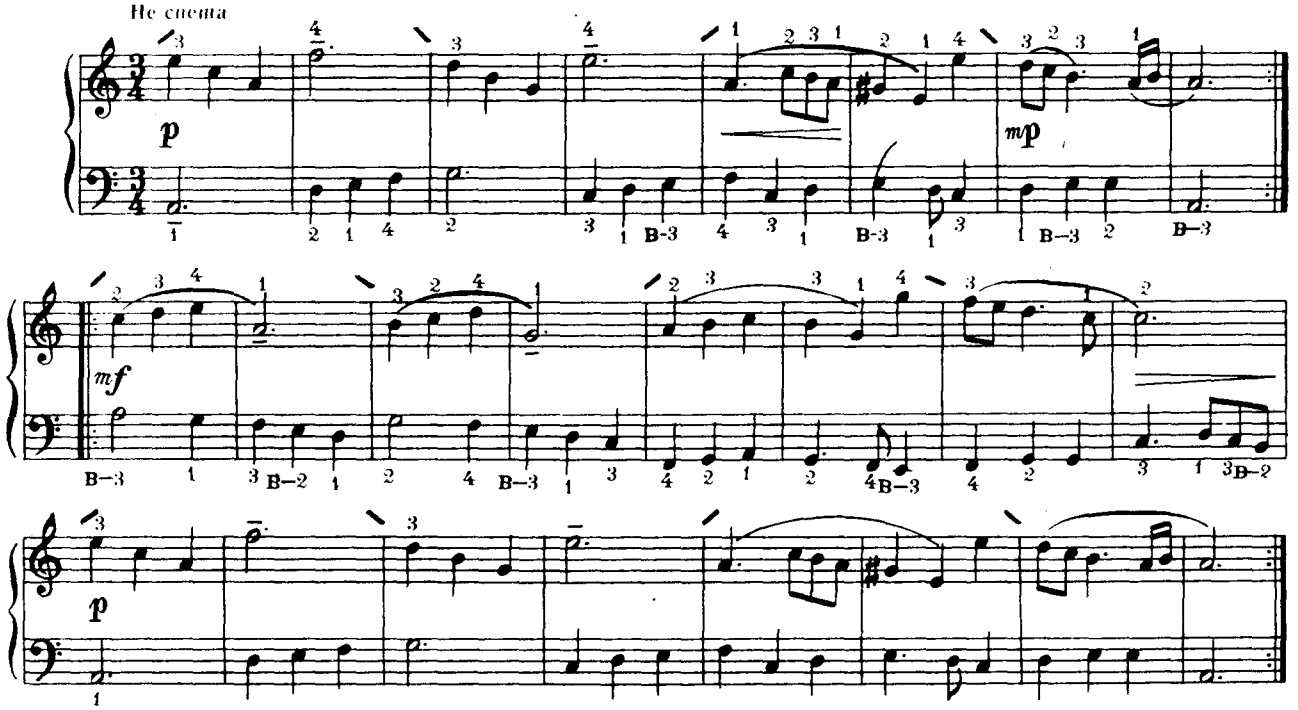

ВЕСЕЛЬЧАК

О. ГРЕЧАНИНОВ

51

ВЕСЕЛЬЧАК

А. ГРЕЧАНИНОВ

Не дуже швидко

Не очень быстро

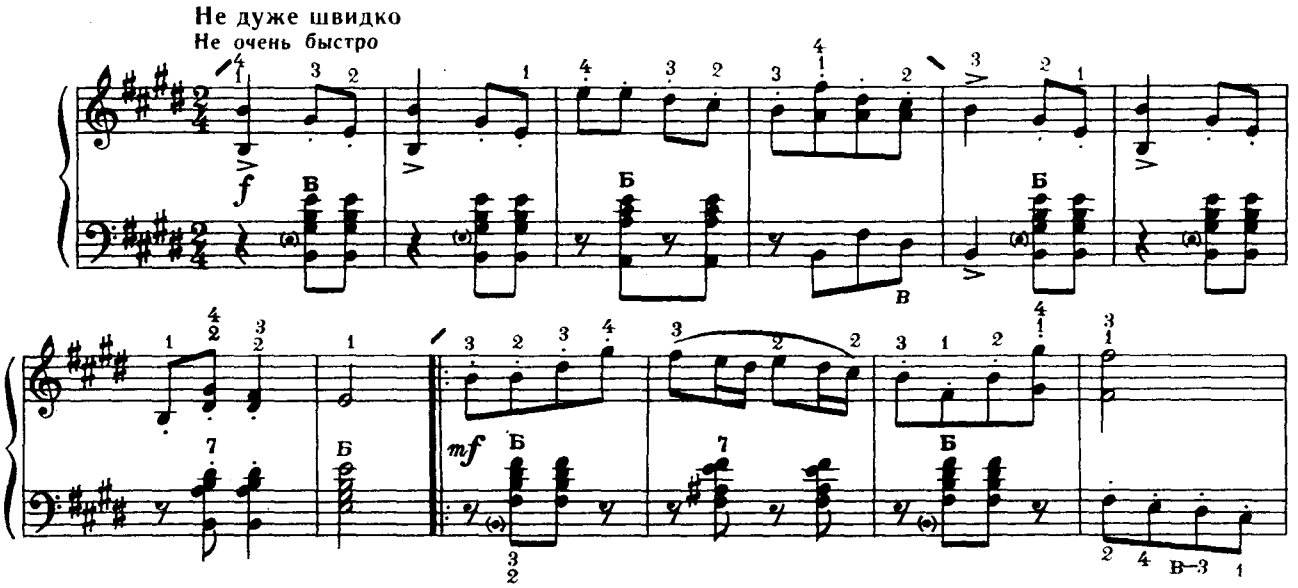

Ноты: Ale07.ru

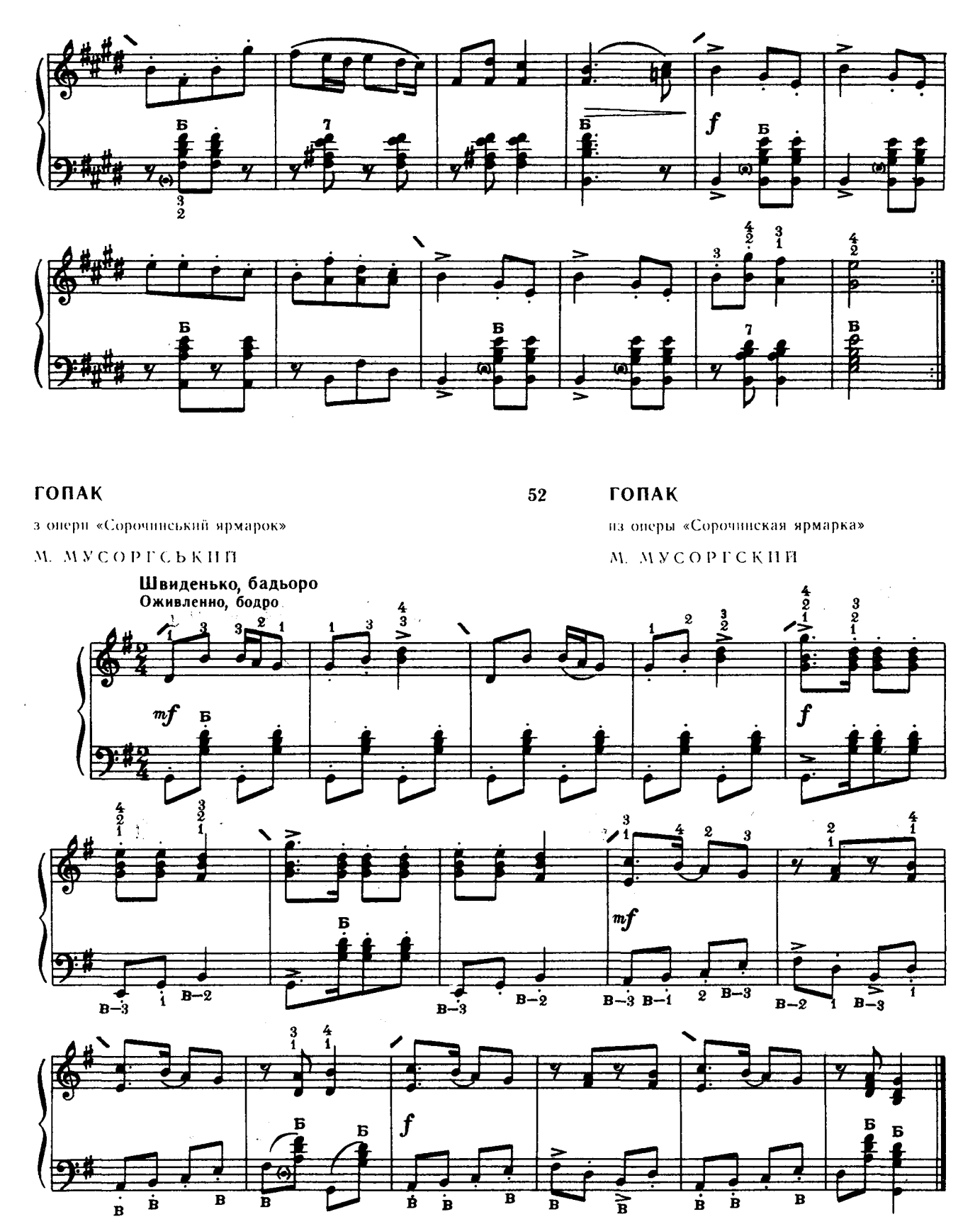

ГОПАК

з опери «Сорочинський ярмарок»

М. МУСОРГСЬКИЙ

52

ГОПАК

из оперы «Сорочинская ярмарка»

М. МУСОРГСКИЙ

Ноты: Ale07.ru

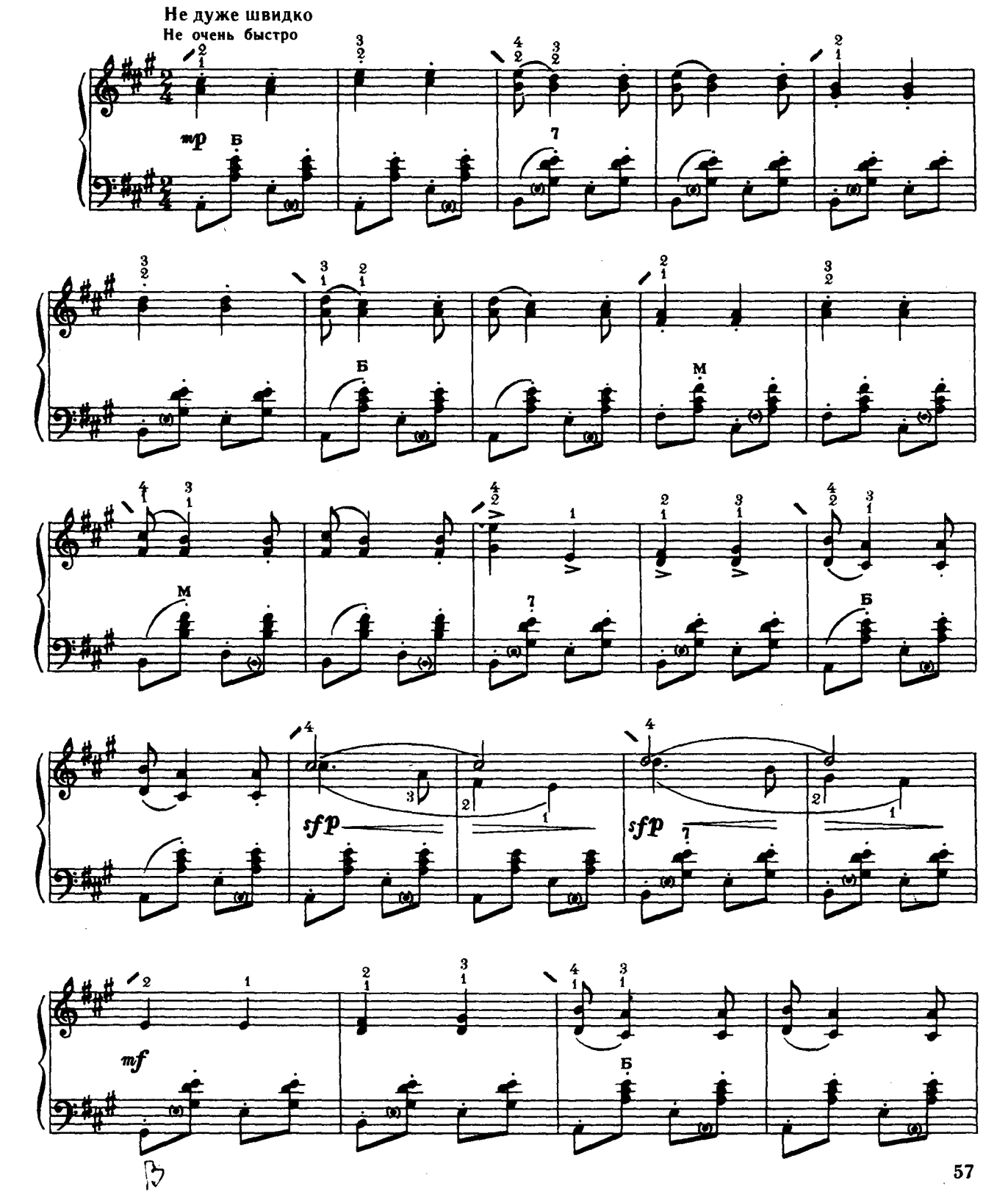

Ноты: Ale07.ru

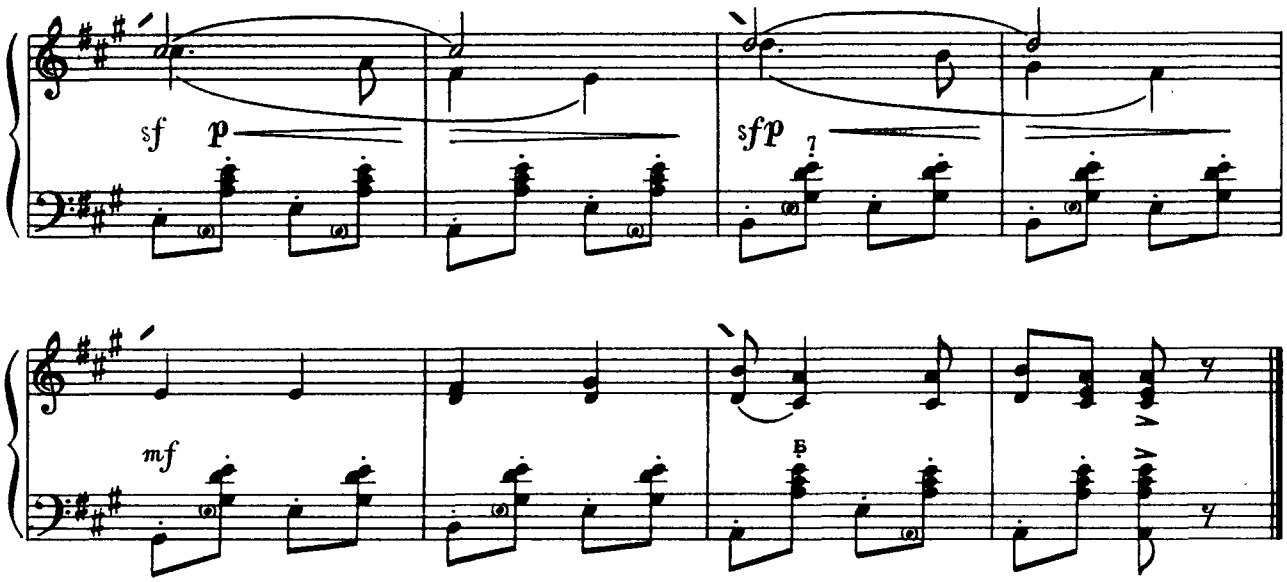

ТАНЕЦЬ

на російську народну тему

54

ТАНЕЦ

на русскую народную тему

Не дуже швидко
Не очень быстро

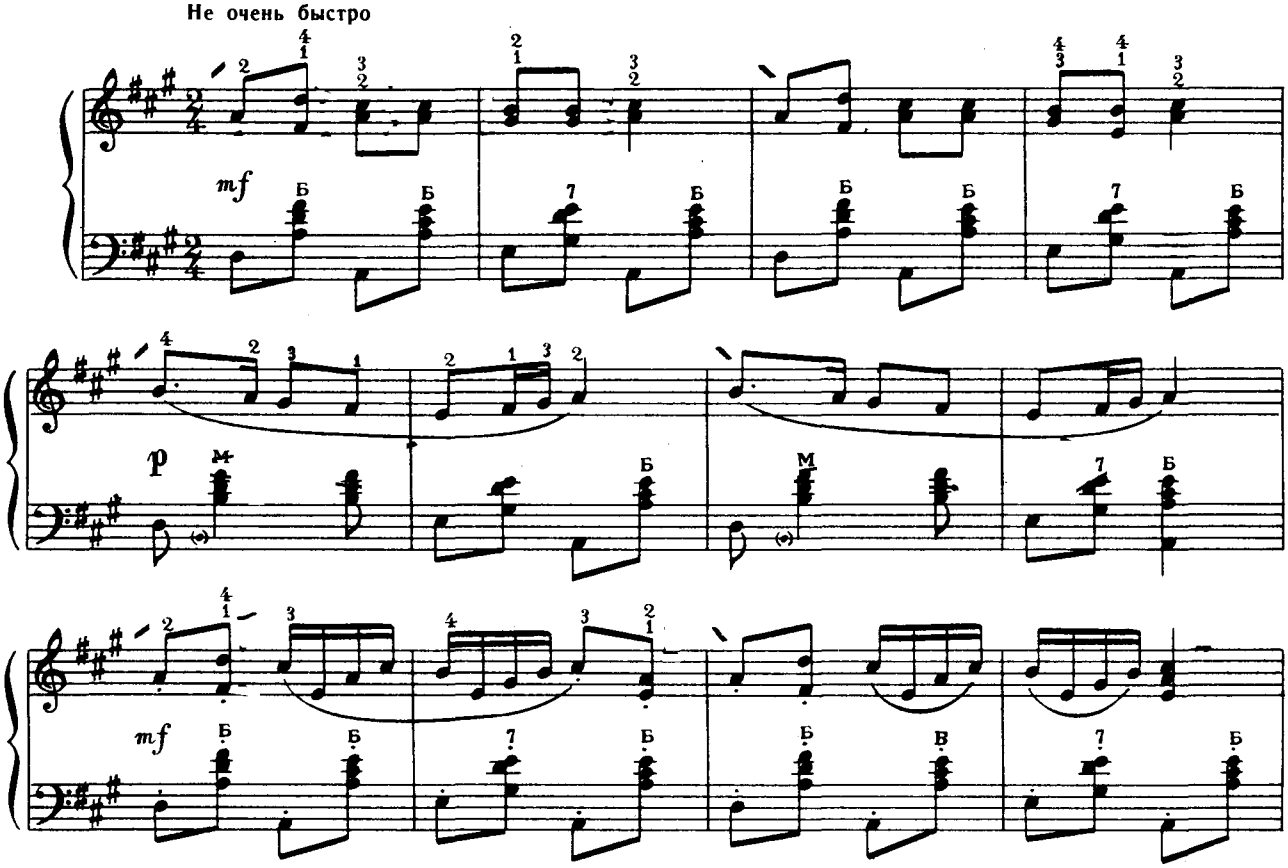

Ноты: Ale07.ru

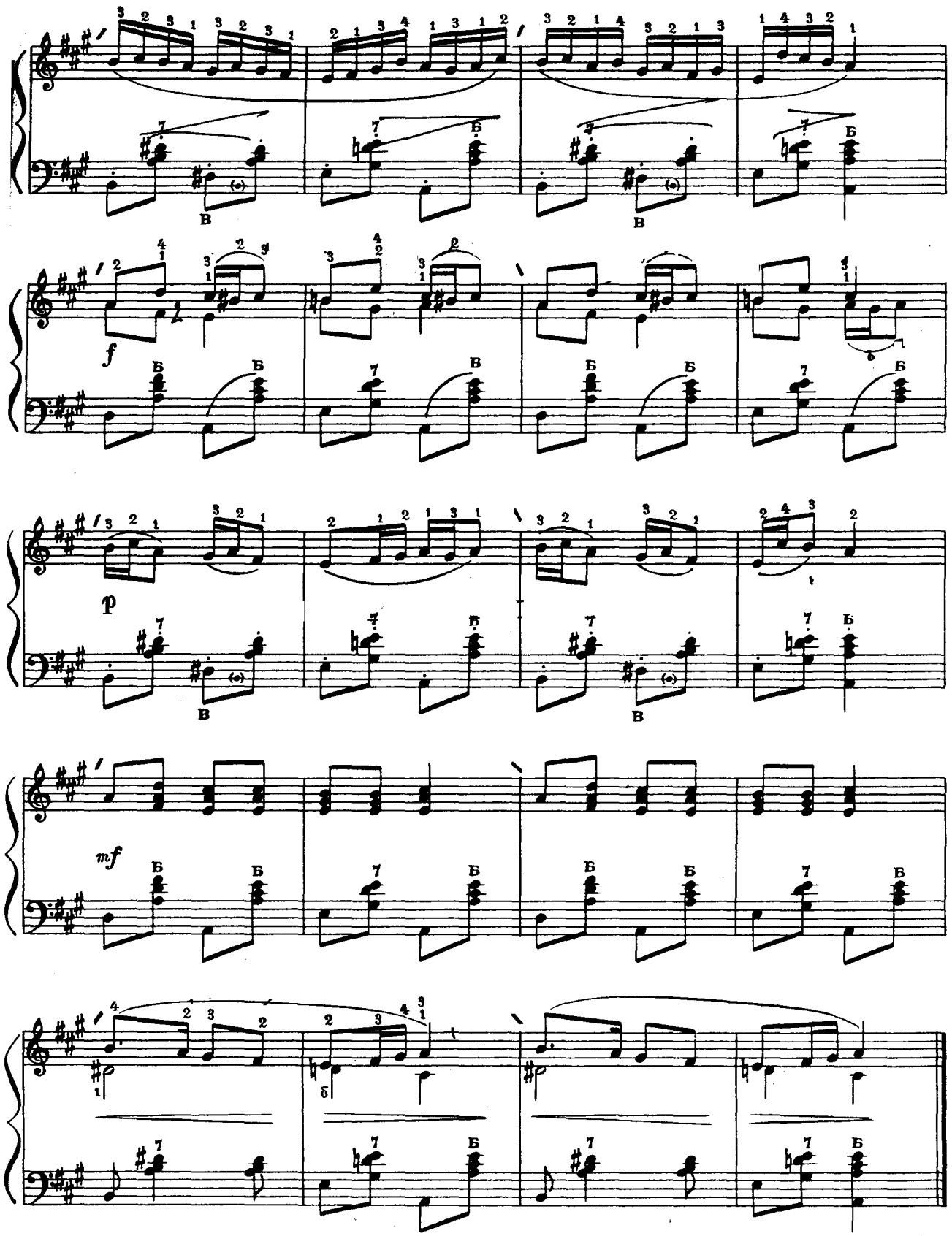

Ноты: Ale07.ru

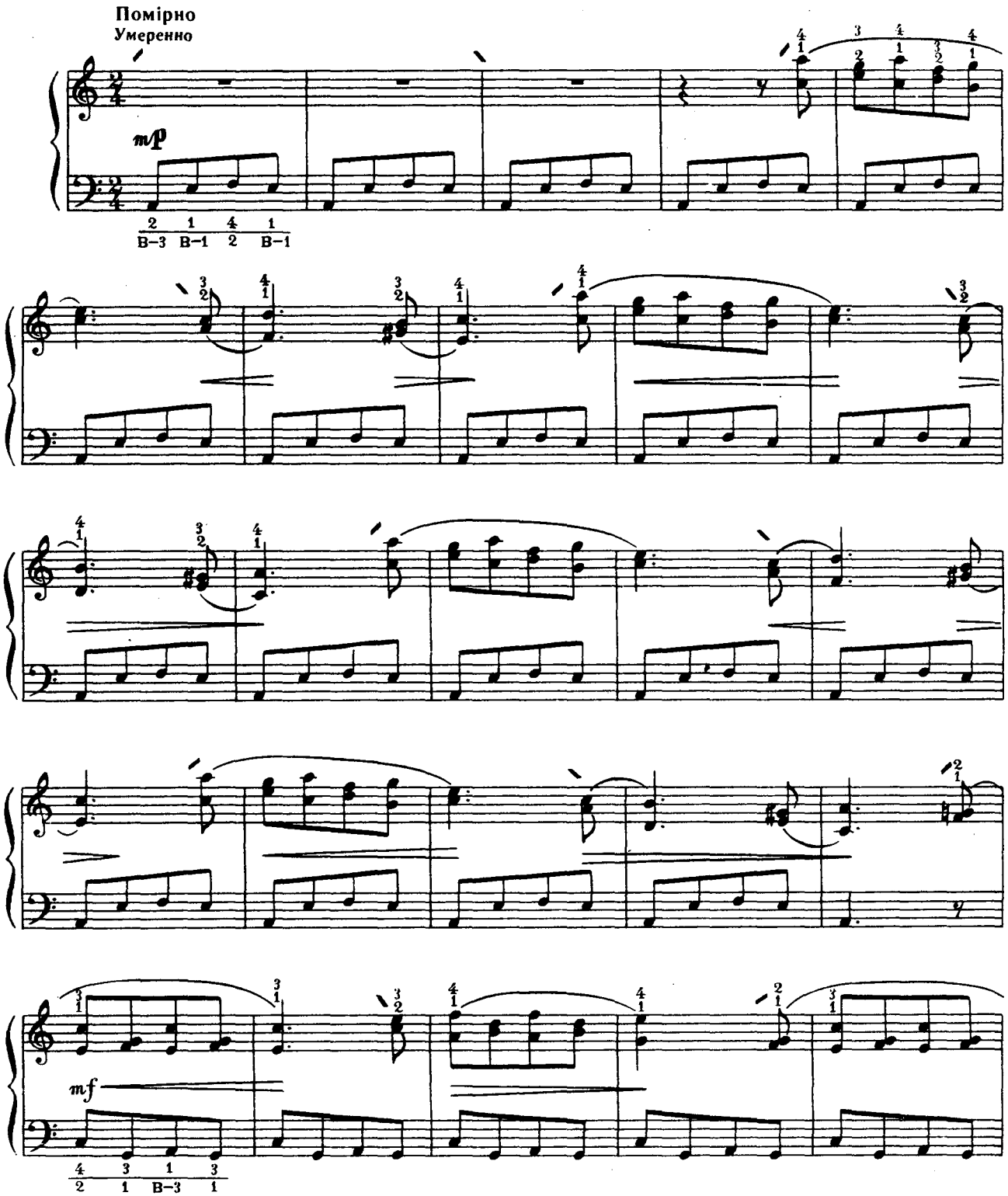

Ноты: Ale07.ru

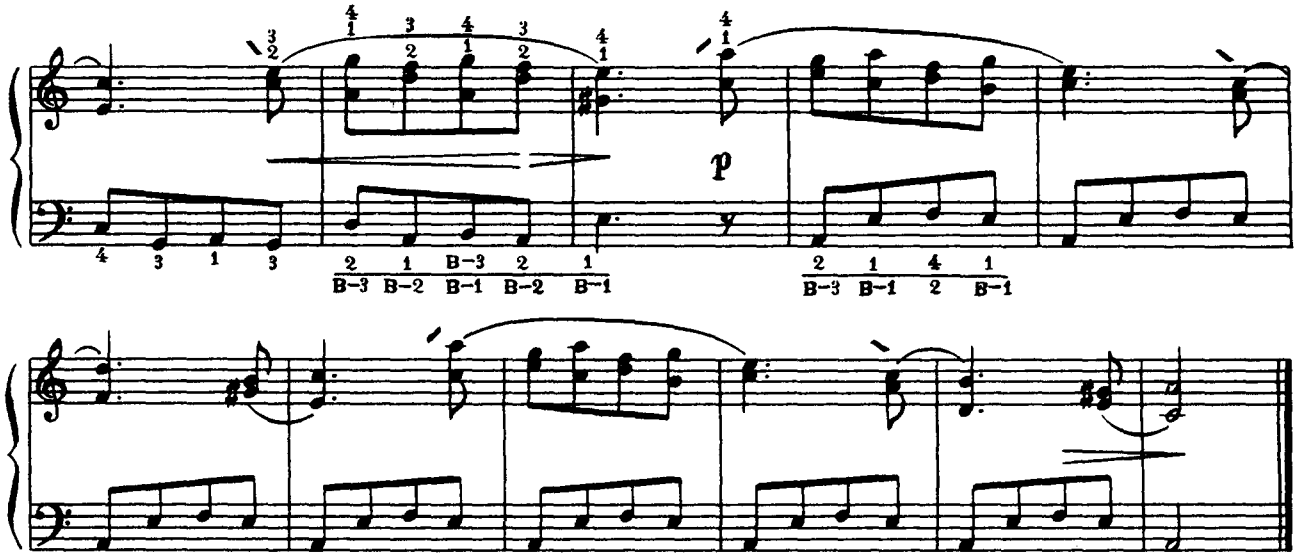

МАРШ

з опери «Аїда»

Д. ВЕРДІ

56

МАРШ

из оперы «Аида»

Д. ВЕРДИ

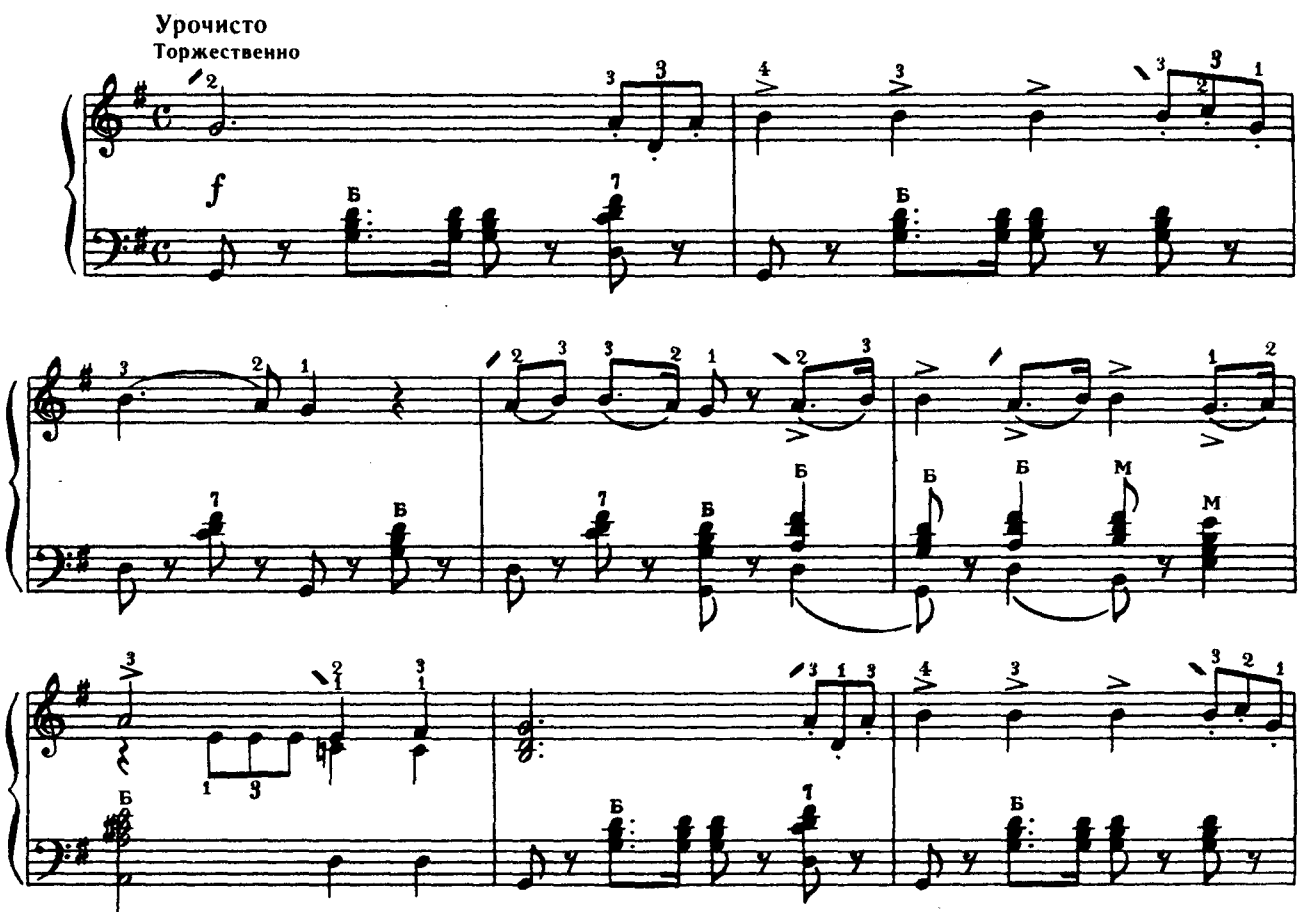

Ноты: Ale07.ru

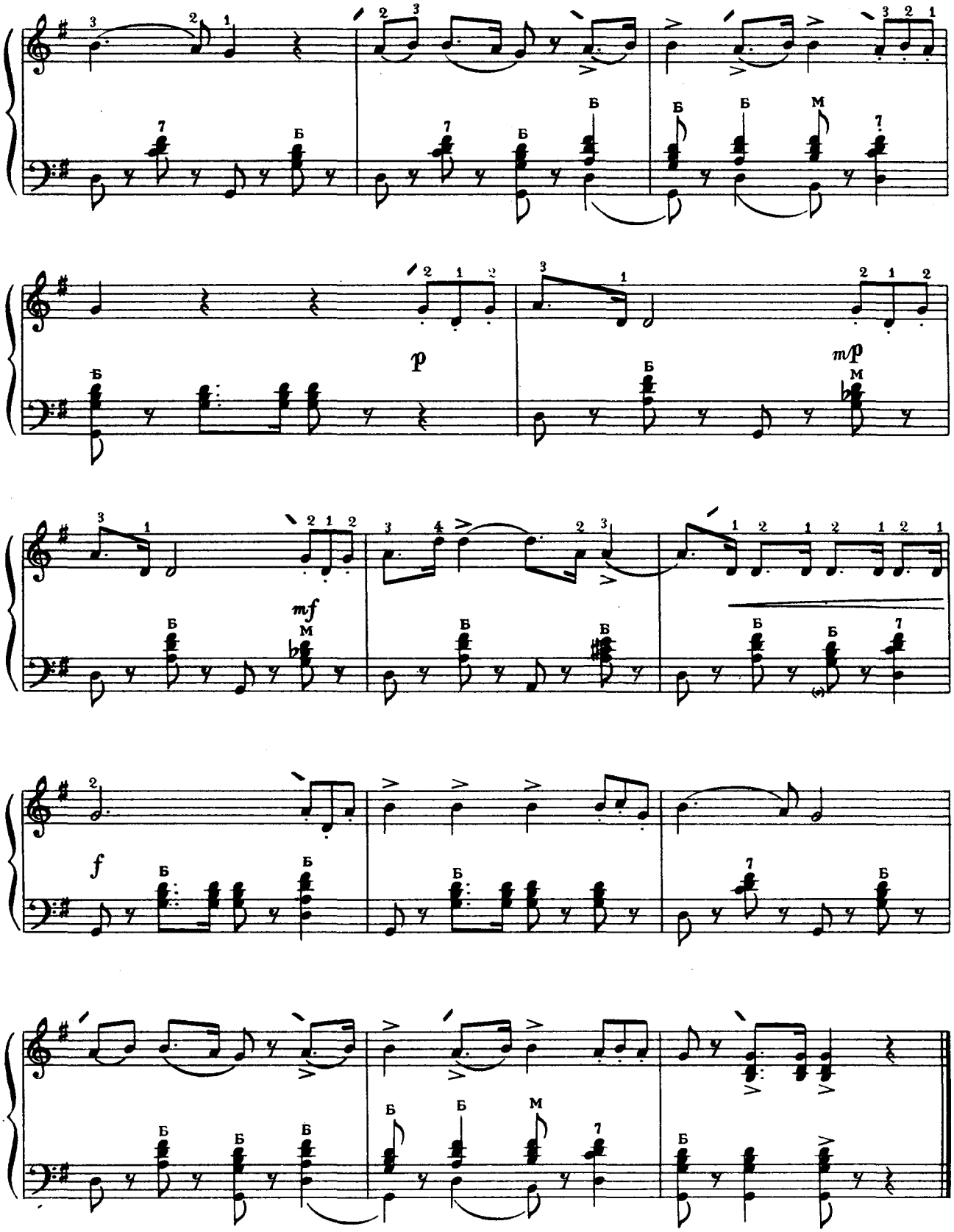

Ноты: Ale07.ru

ПРОГУЛЯНКА

К. МЯСКОВ

57

ПРОГУЛКА

К. МЯСКОВ

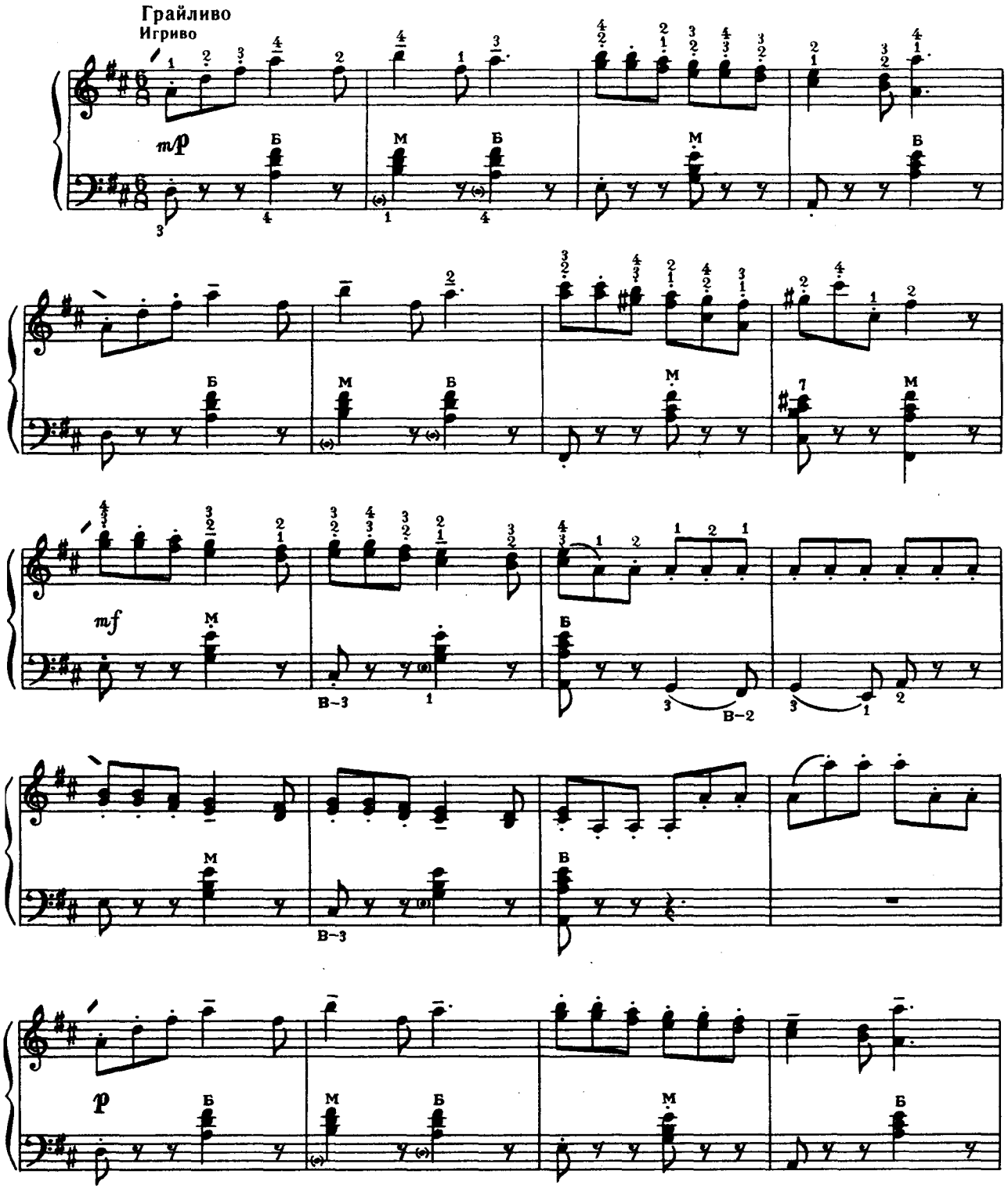

Ноты: Ale07.ru

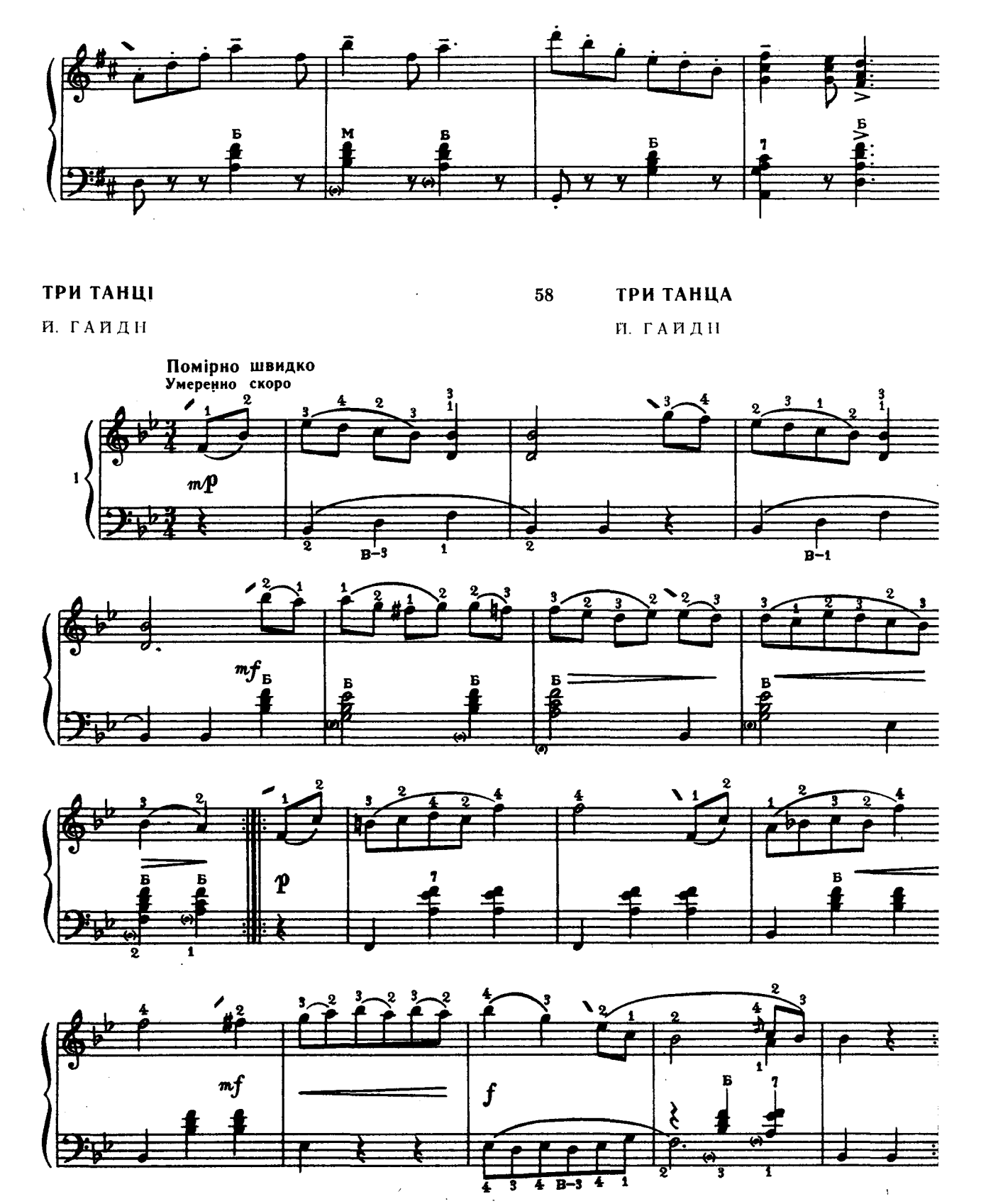

Ноты: Ale07.ru

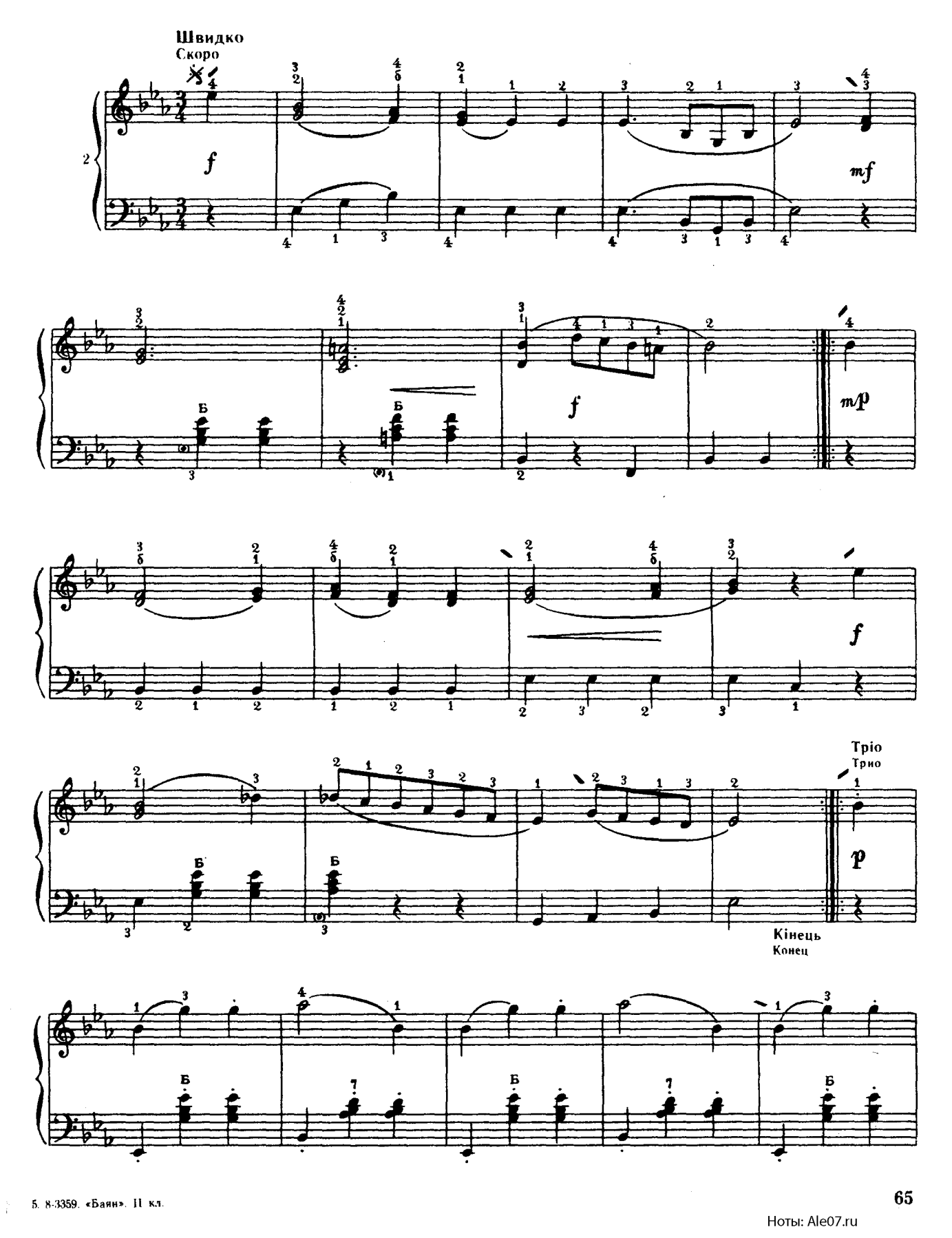

Ноты: Ale07.ru

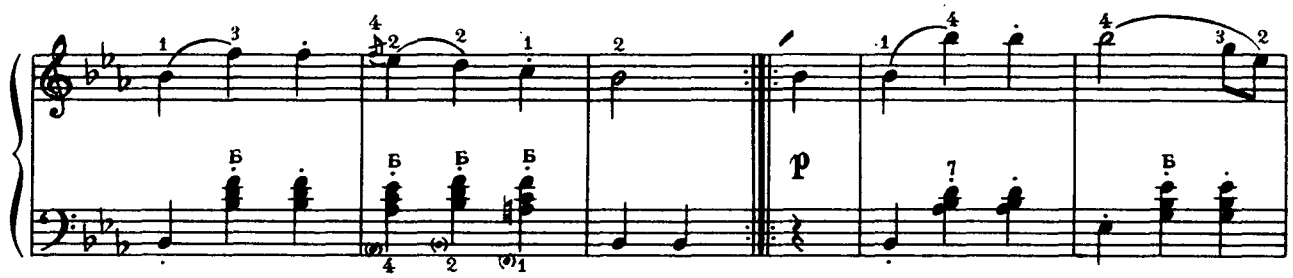

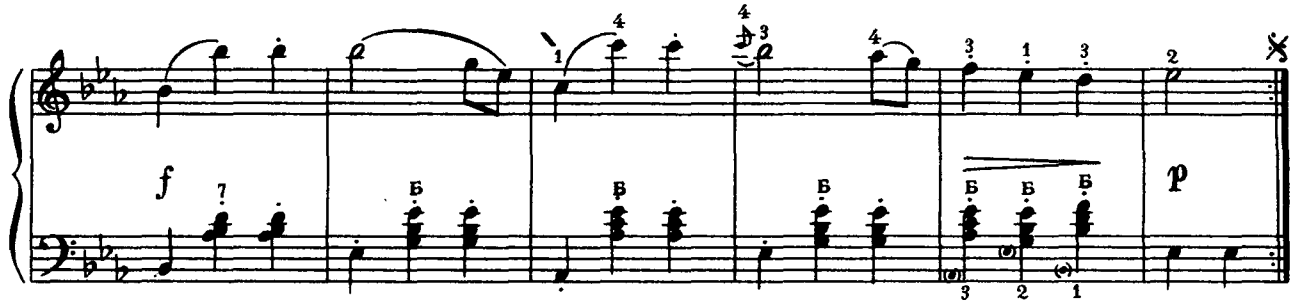

Повільно
Умеренно

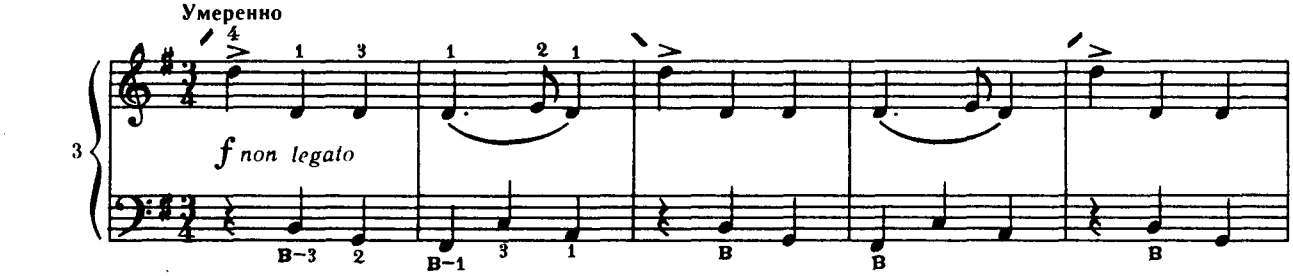

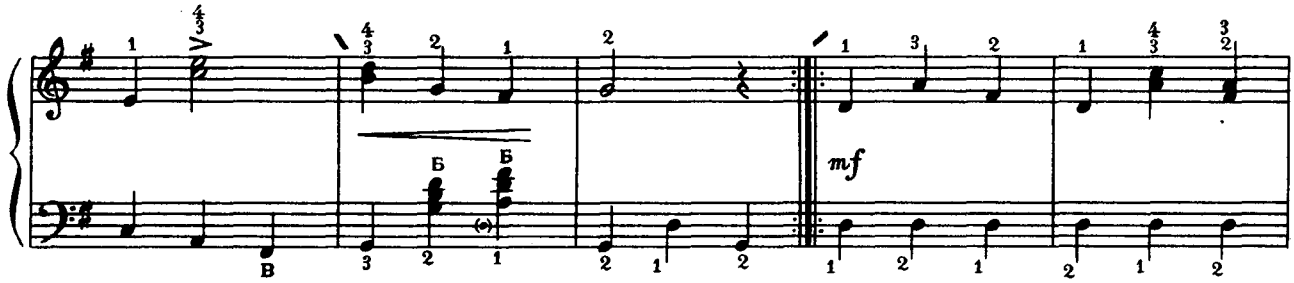

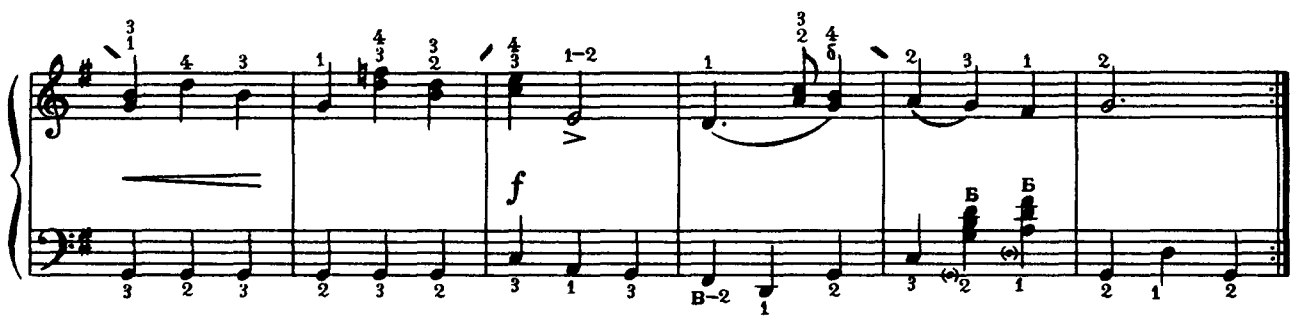

Ноты: Ale07.ru

РОМАНС АНТОНІДИ

з опери «Іван Сусанін»

М. ГЛІНКА

59

РОМАНС АНТОНИДЫ

из оперы «Иван Сусанин»

М. ГЛИНКА

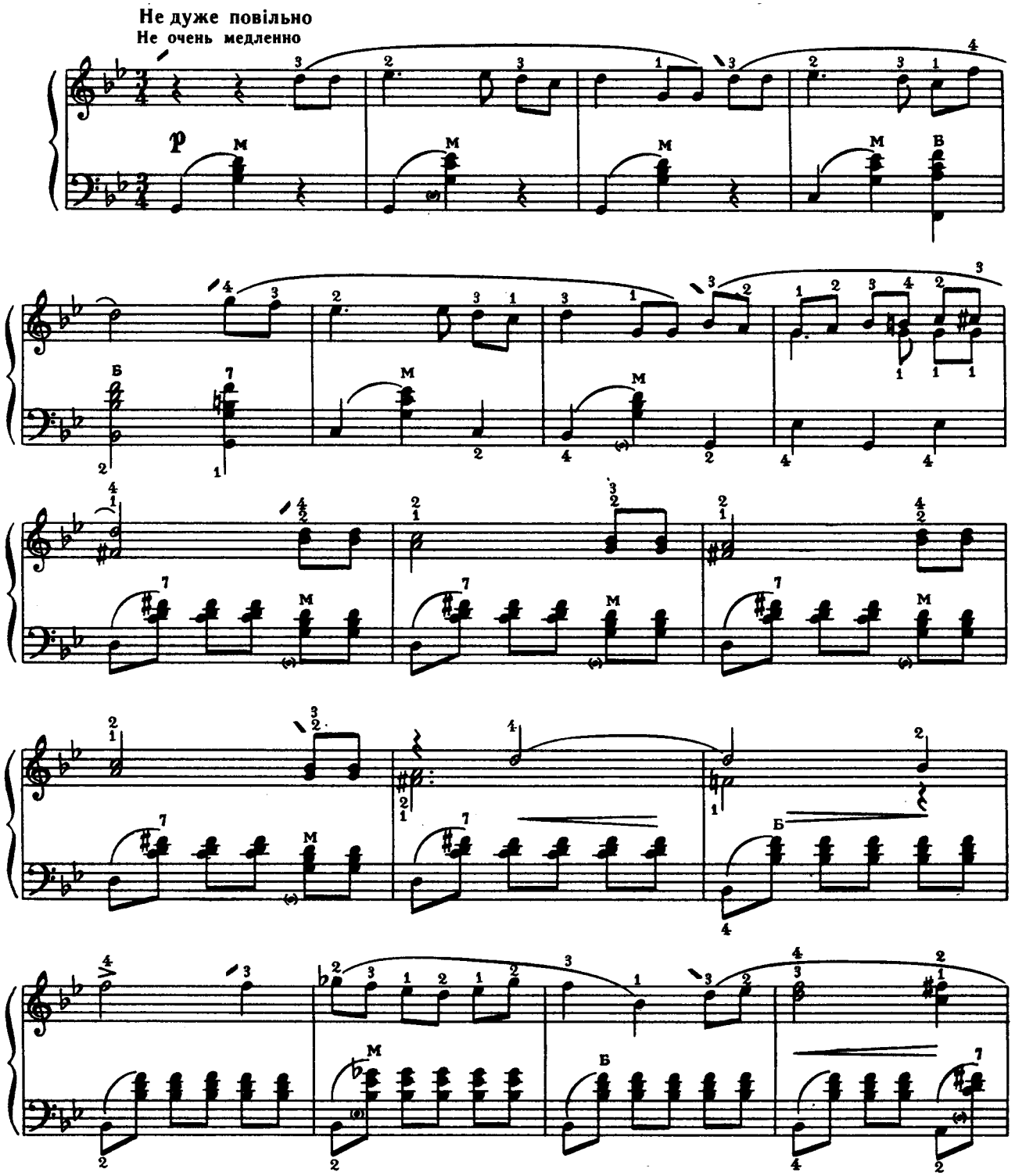

Ноты: Ale07.ru

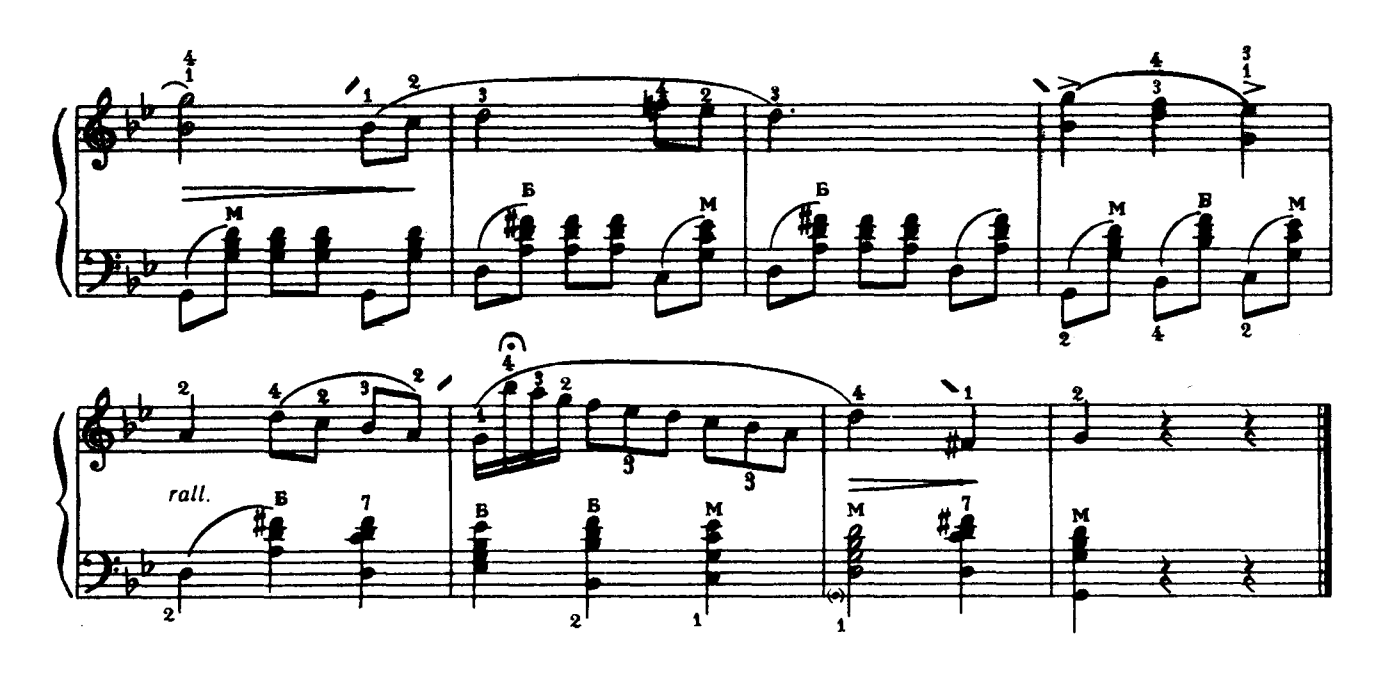

КОНТРДАНС

Л. БЕТХОВЕН

60 **КОНТРДАНС**

Л. БЕТХОВЕН

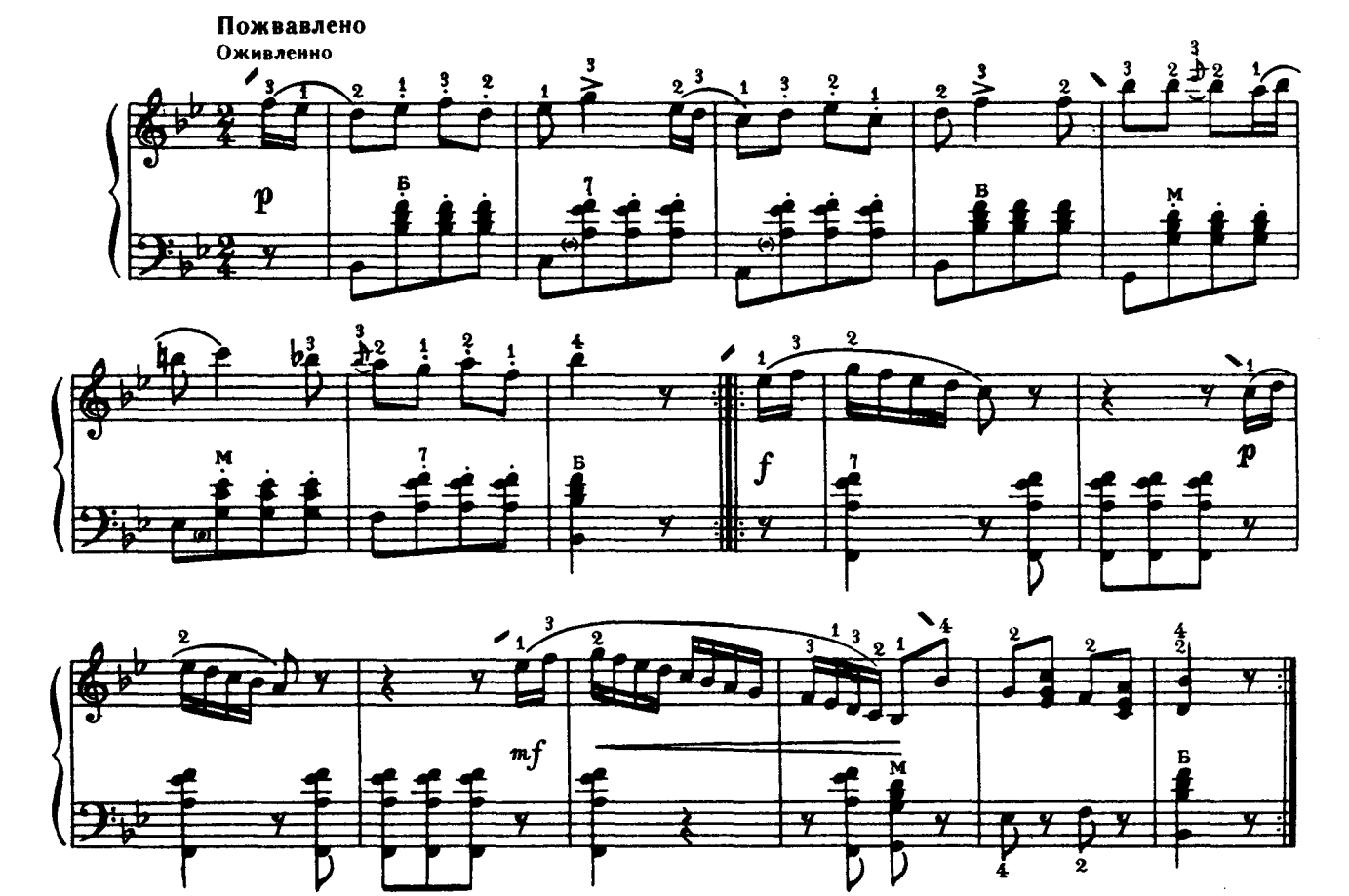

Ноты: Ale07.ru

«ГРУШИЦА»

Сучасна російська народна пісня

61 ГРУШИЦА

Современная русская народная песня

В темпі вальса

В темпе вальса

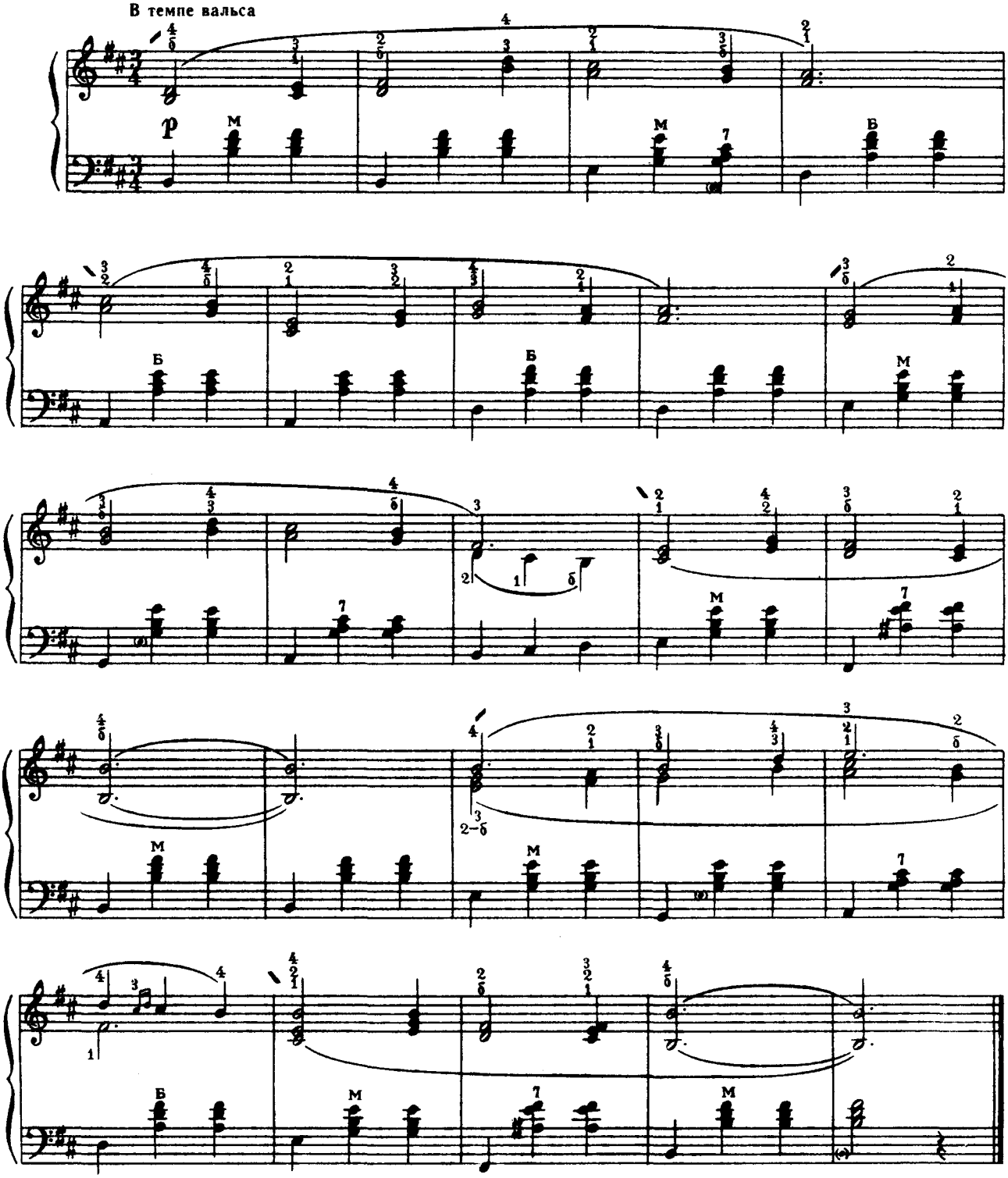

Ноты: Ale07.ru

КАВАТИНА ЛЮДМИЛИ

з опери «Руслан і Людмила»

М. ГЛІНКА

62

КАВАТИНА ЛЮДМИЛЫ

из оперы «Руслан и Людмила»

М. ГЛИНКА

Помірно швидко. Грайливо
Умеренно быстро. Игриво

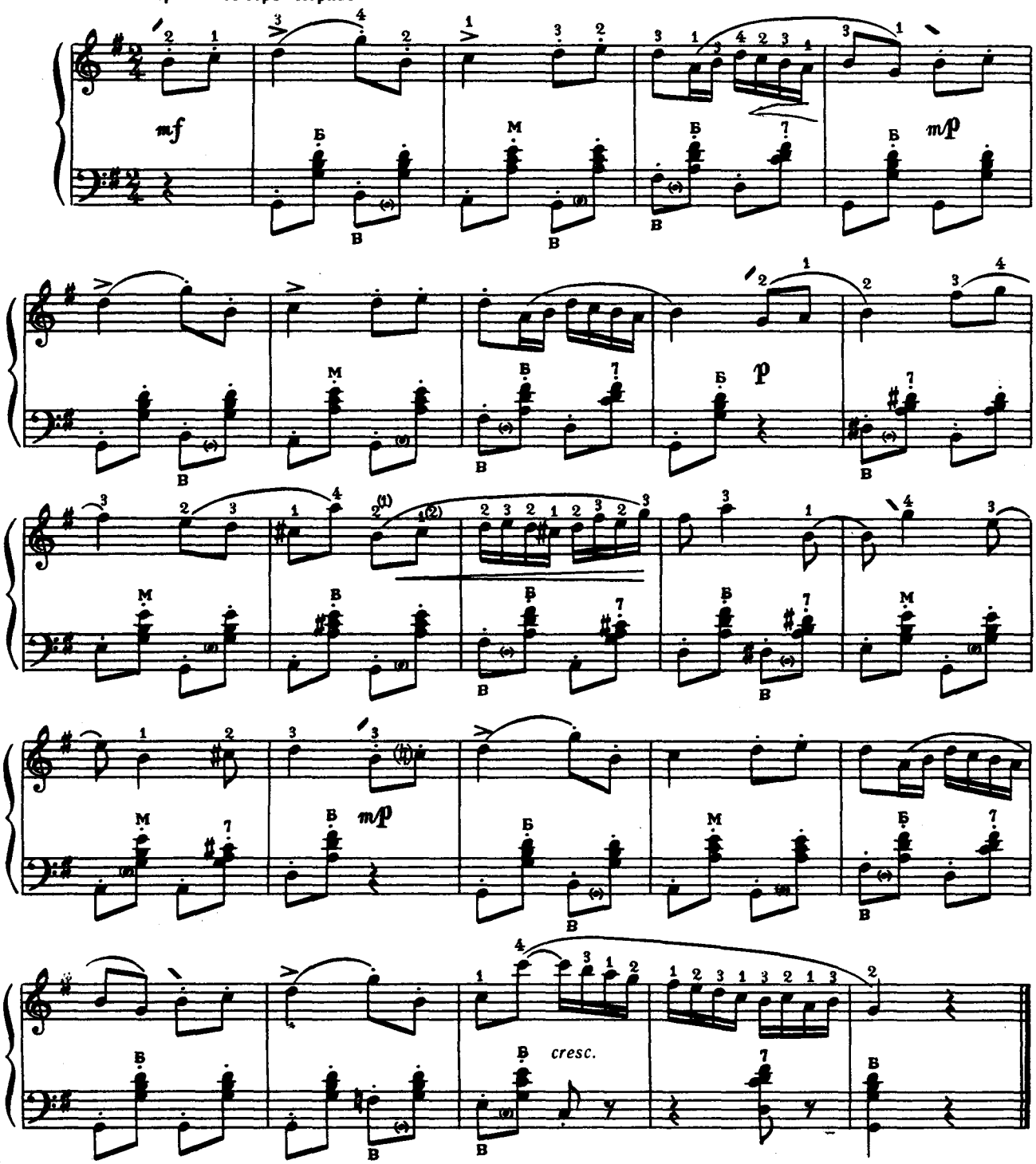

Ноты: Ale07.ru

ЗОЗУЛЯ

Швейцарська народна пісня

63 КУКУШКА

Швейцарская народная песня

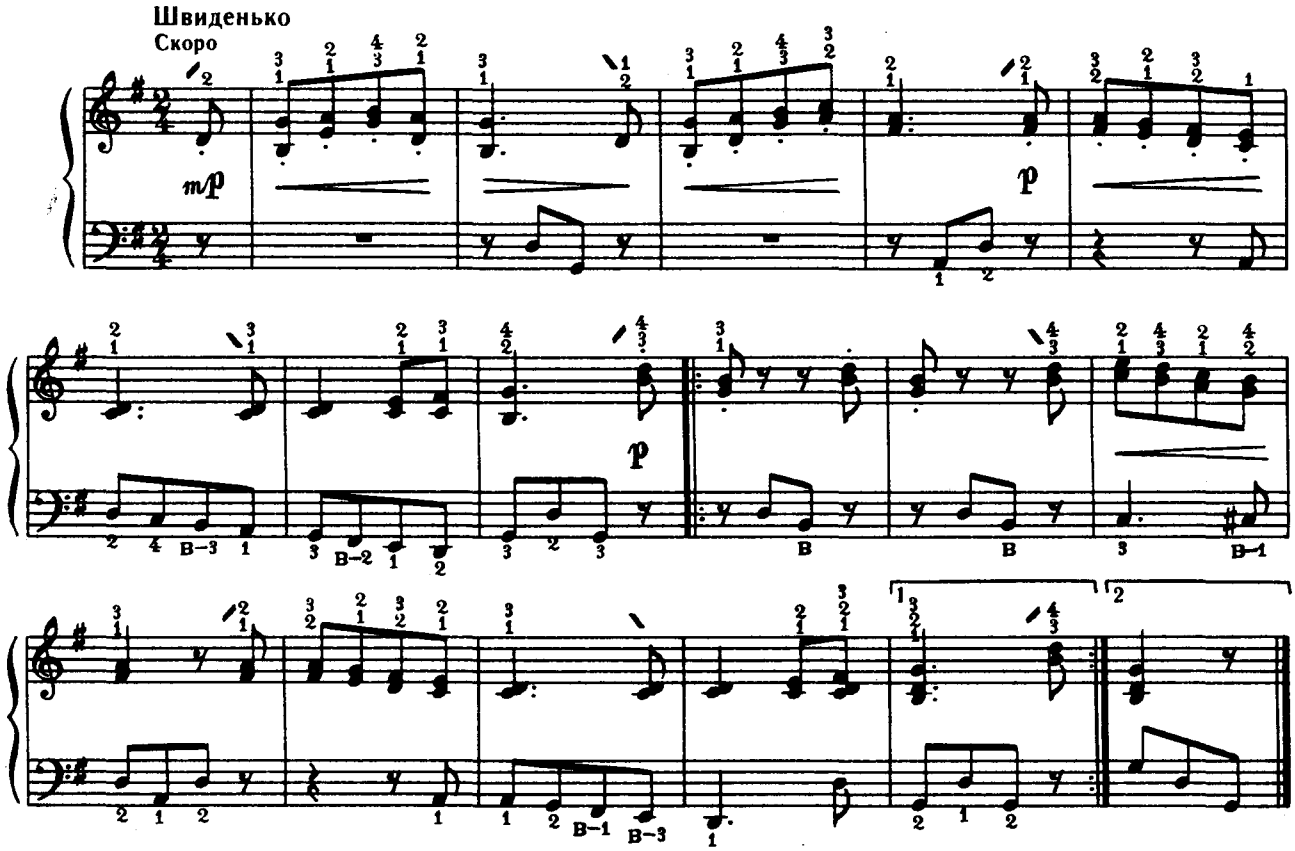

МЕНУЕТ

И.-С. БАХ

64 МЕНУЭТ

И.-С. БАХ

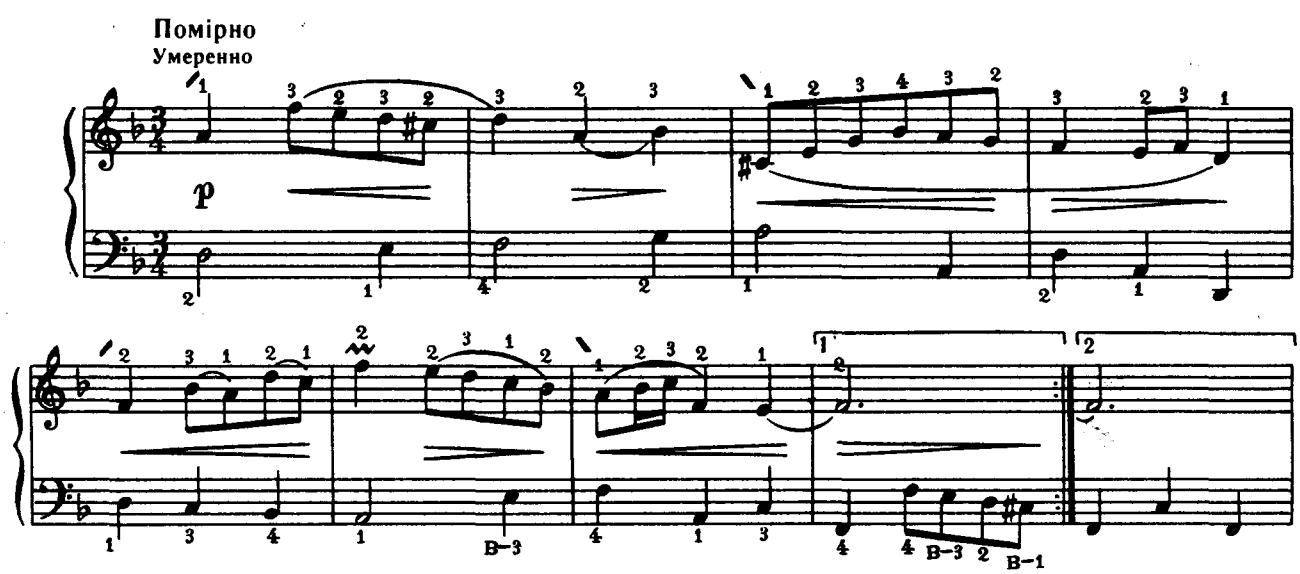

Ноты: Ale07.ru

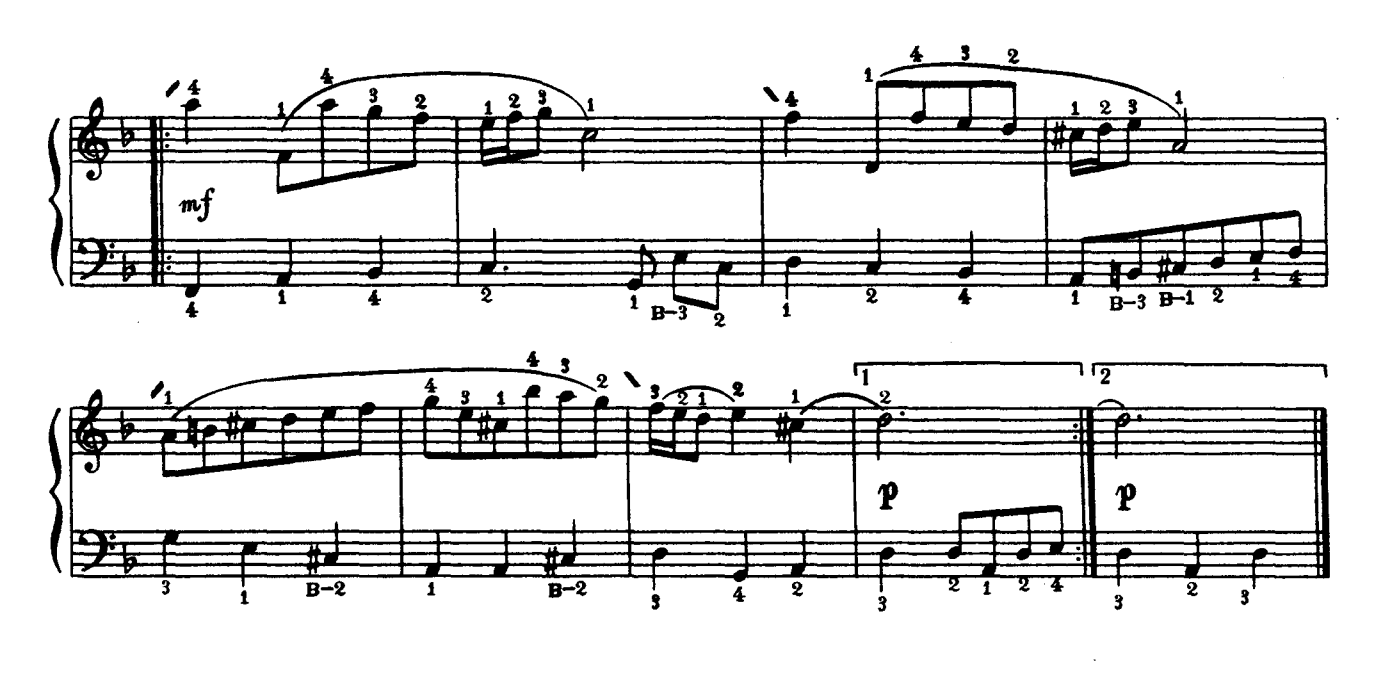

МАРШ

Р. ШУМАН

65 **МАРШ**

Р. ШУМАН

Бадьоро
Бодро

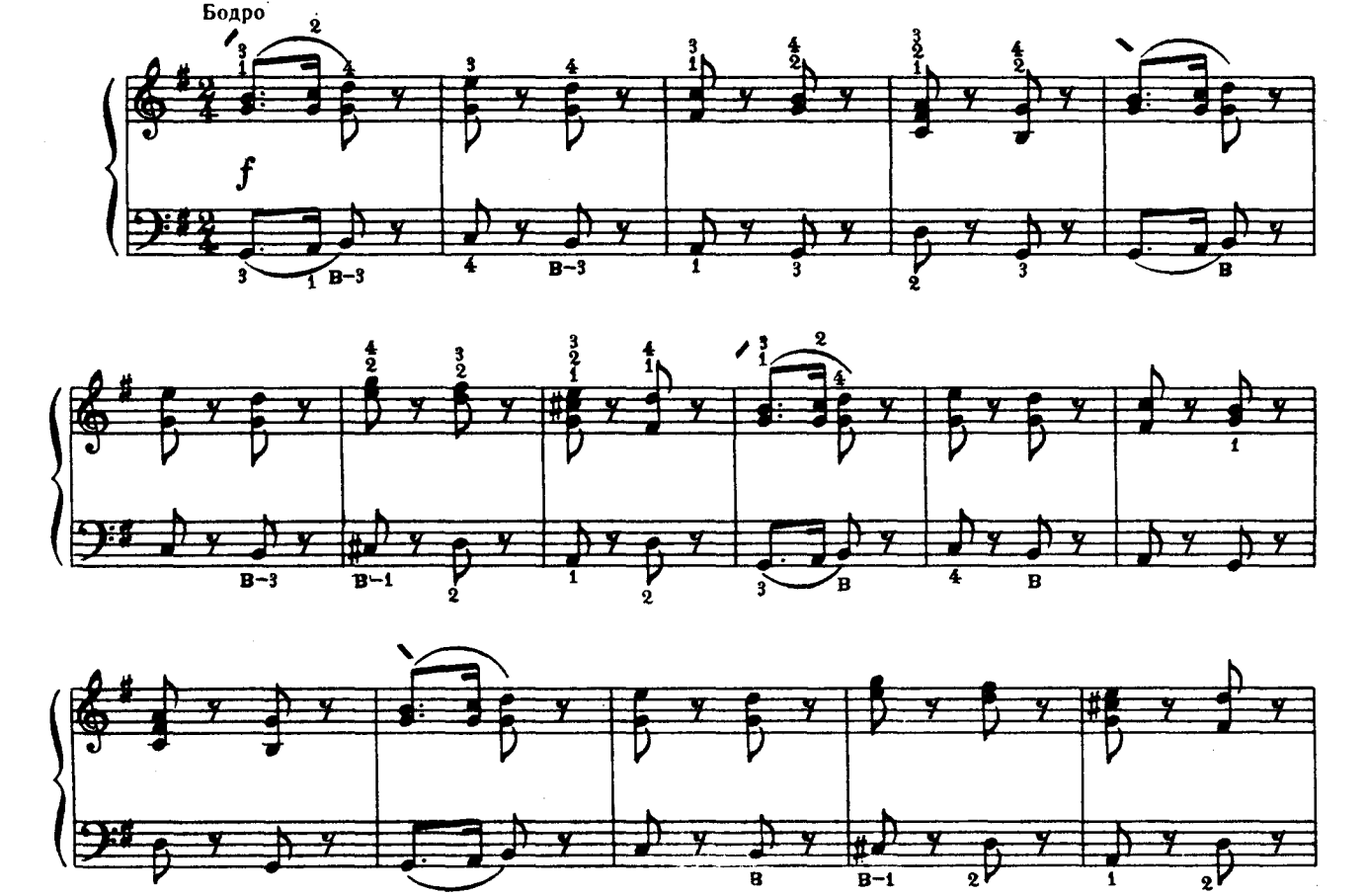

Ноты: Ale07.ru

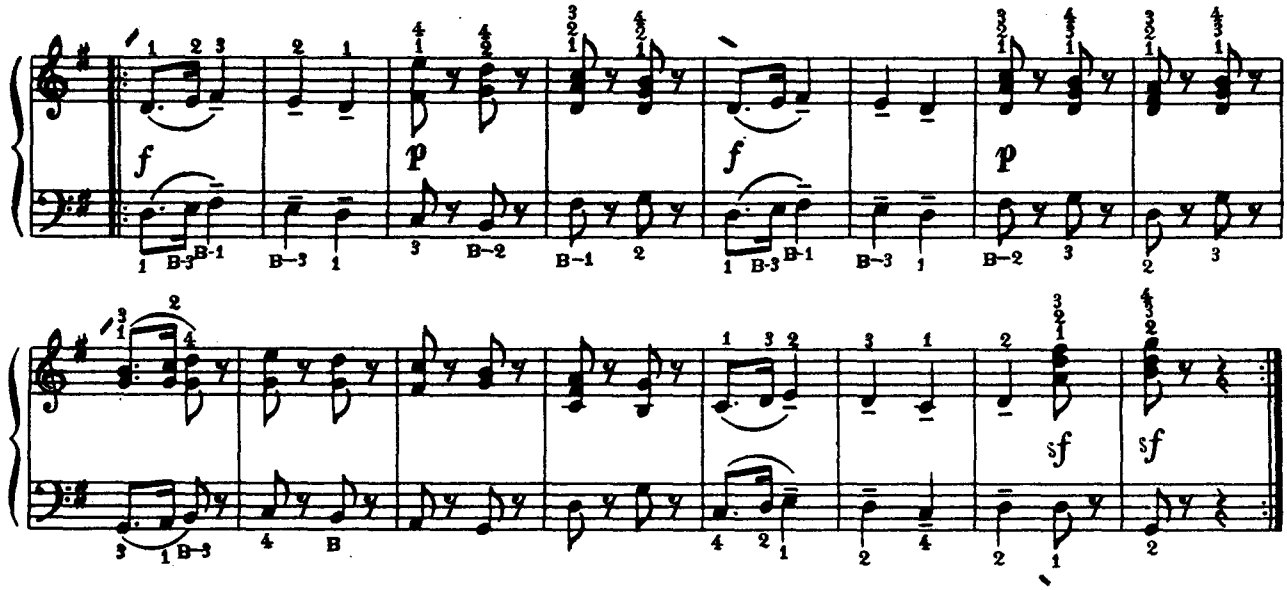

КАЛАМІЄС

Естонський народний танець

66 КАЛАМИЕС

Эстонский народный танец

Не дуже скоро

Не очень скоро

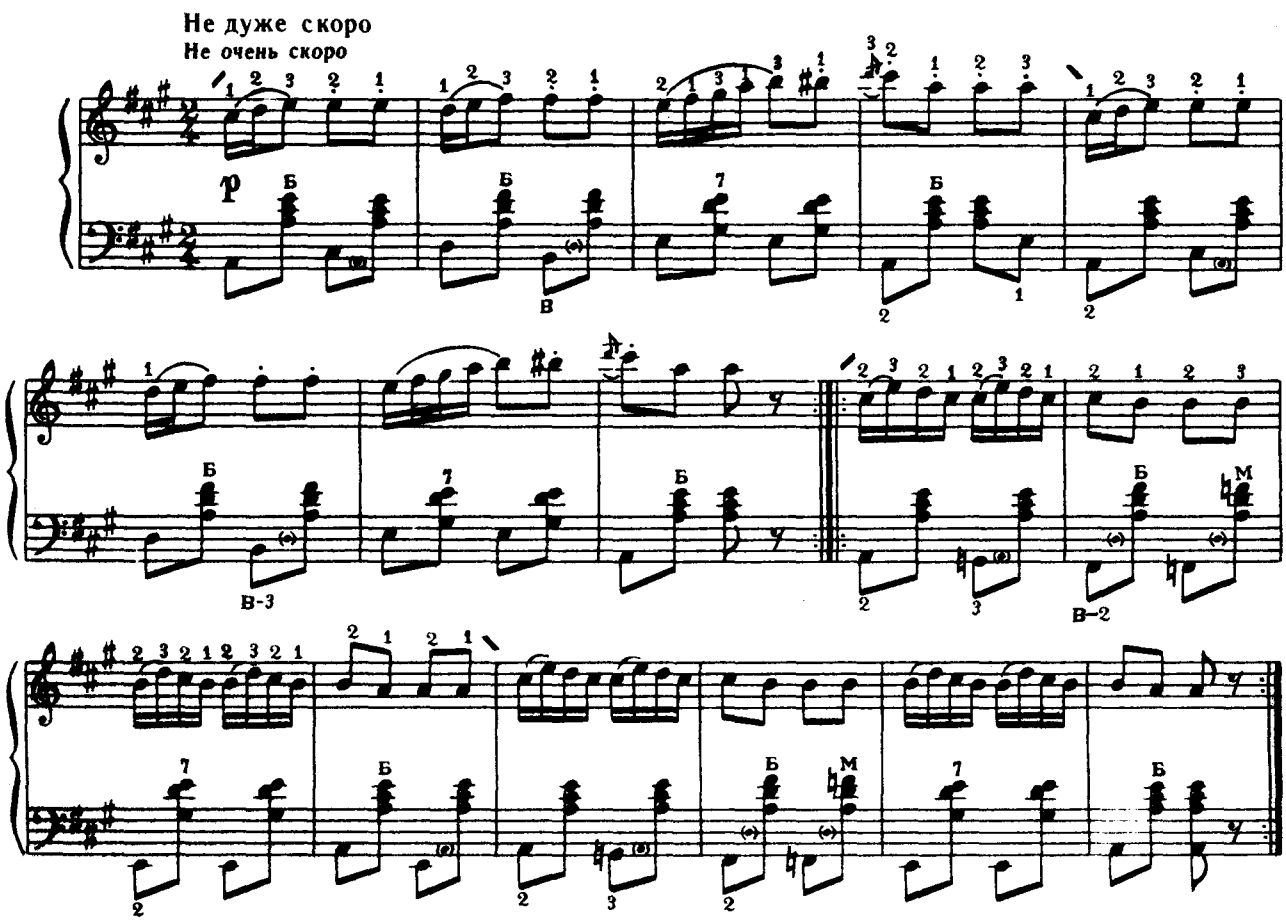

Ноты: Ale07.ru

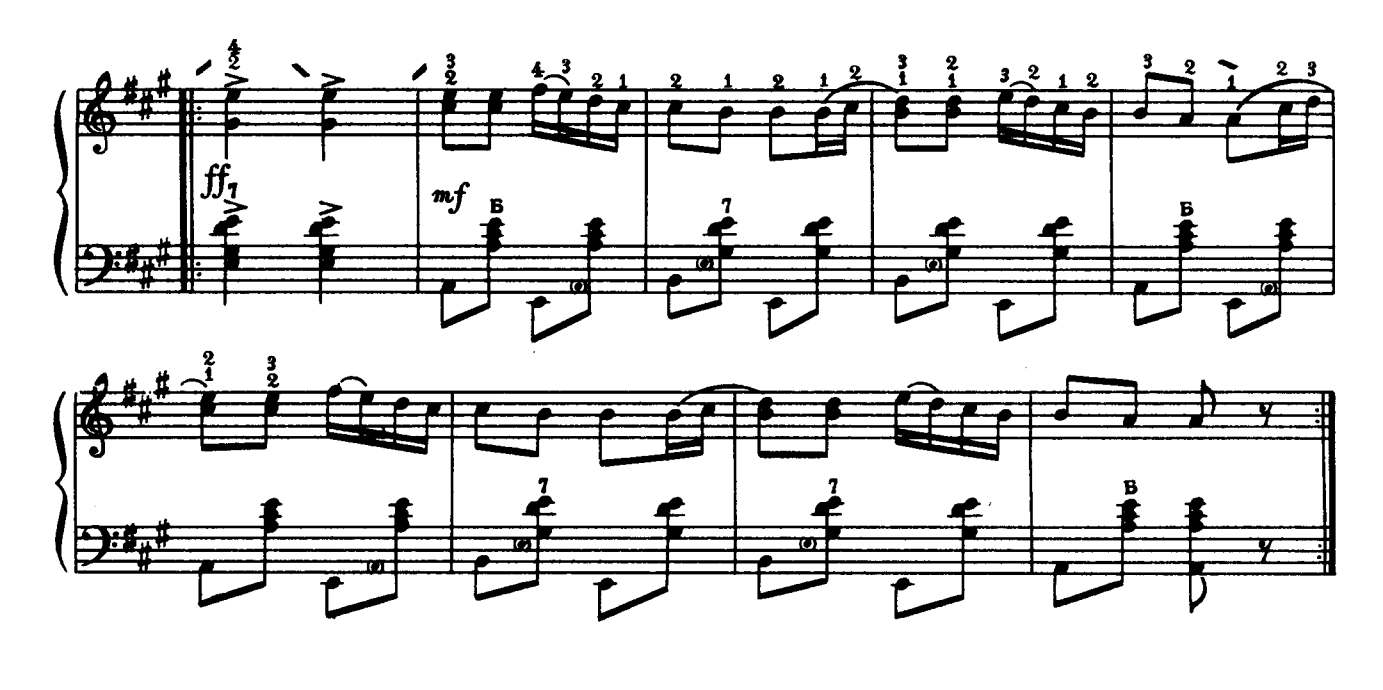

РОМАНС

М. ЧАЙКІН

67 РОМАНС

Н. ЧАЙКИН

Помірно
Умеренно

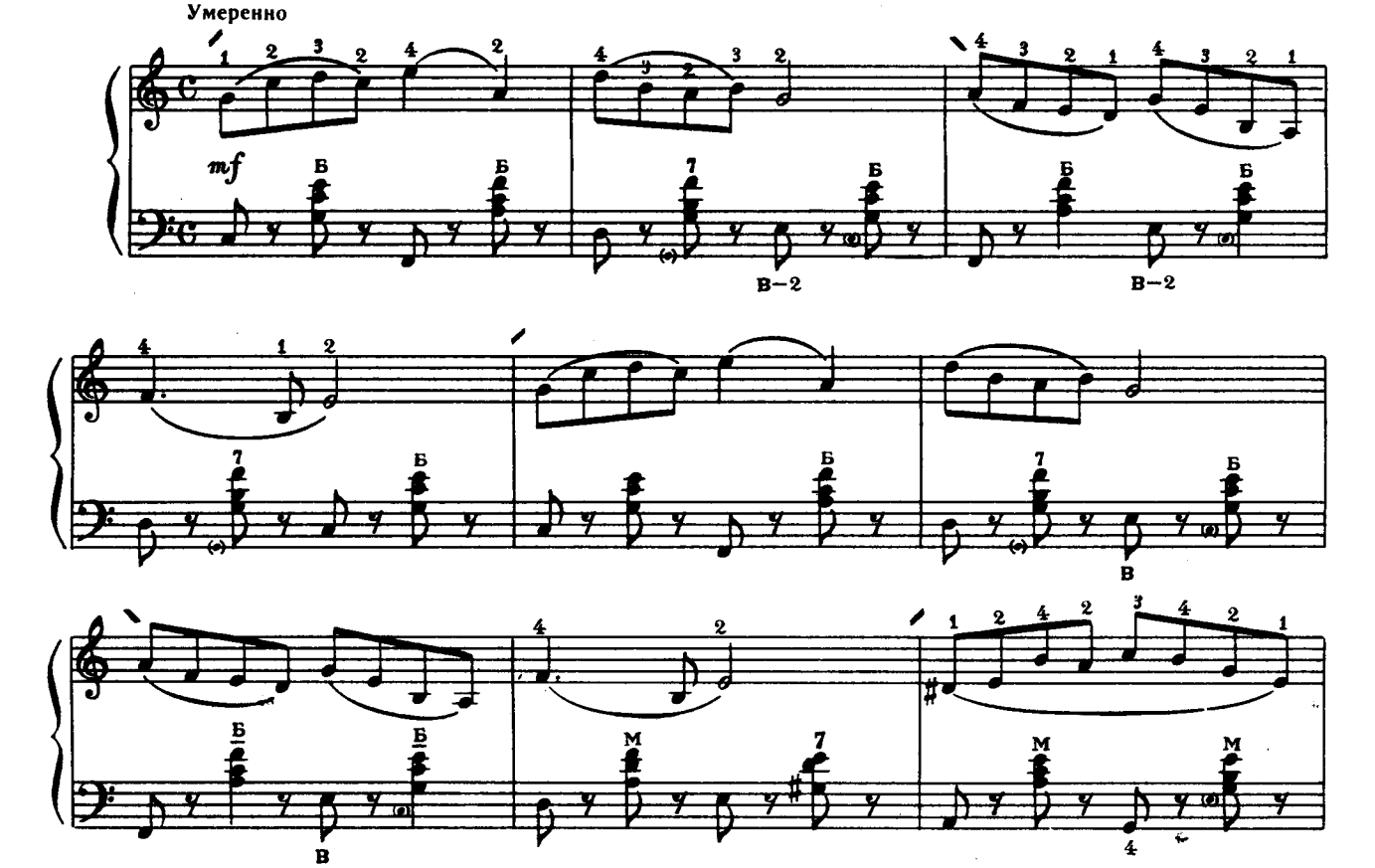

Ноты: Ale07.ru

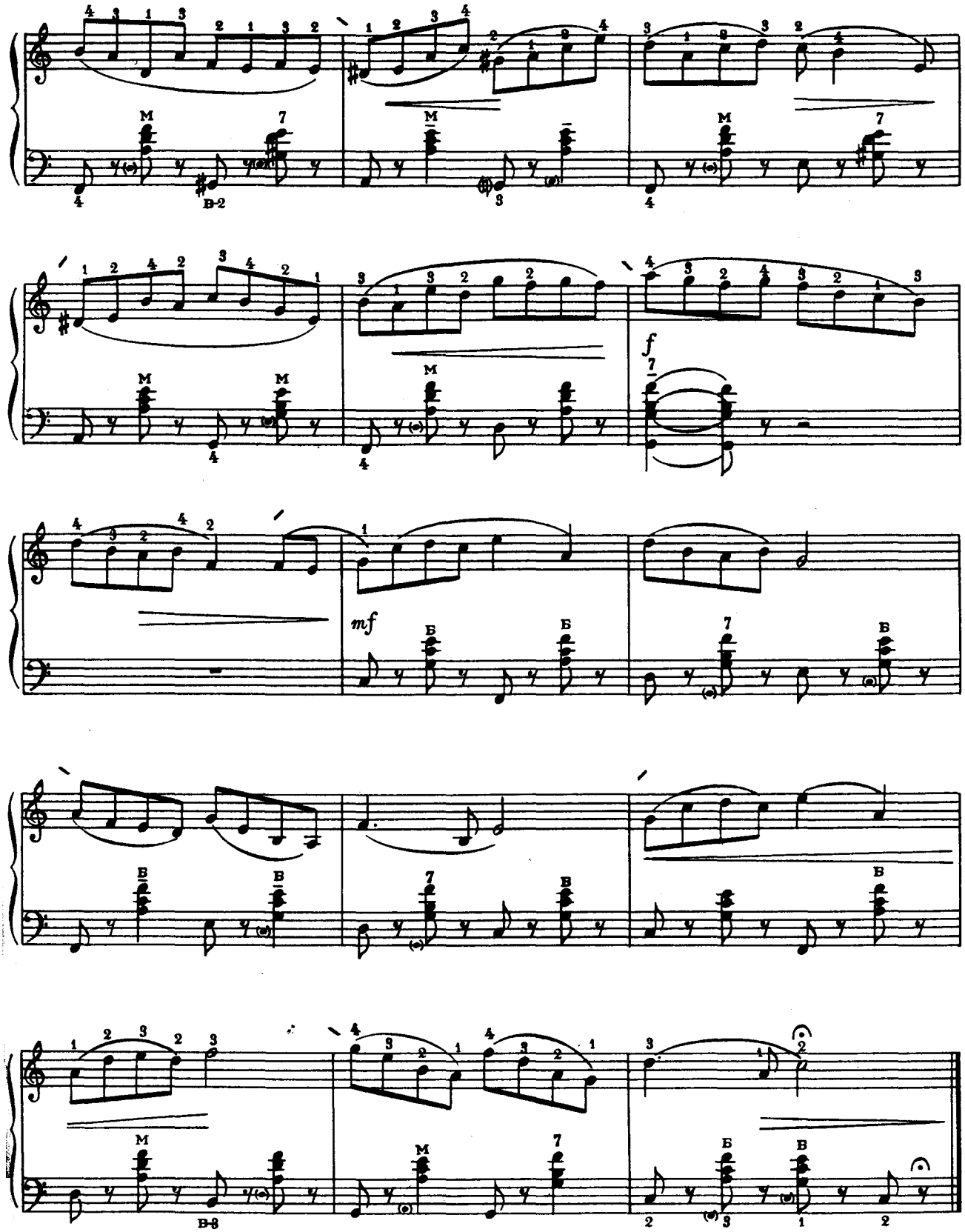

Ноты: Ale07.ru

НІМЕЦЬКА ПІСЕНЬКА

П. ЧАЙКОВСЬКИЙ

68

НЕМЕЦКАЯ ПЕСЕНКА

П. ЧАЙКОВСКИЙ

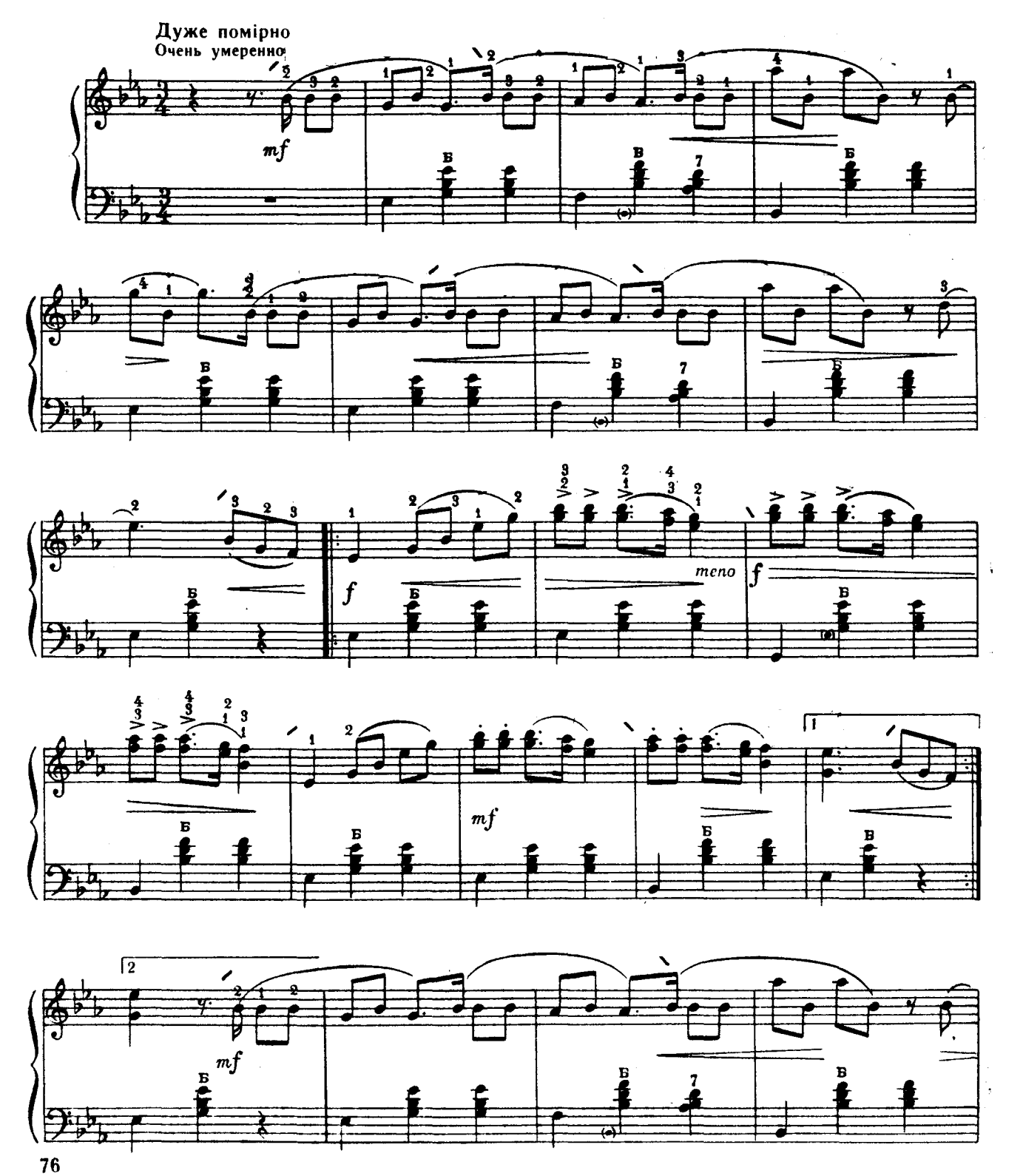

Ноты: Ale07.ru

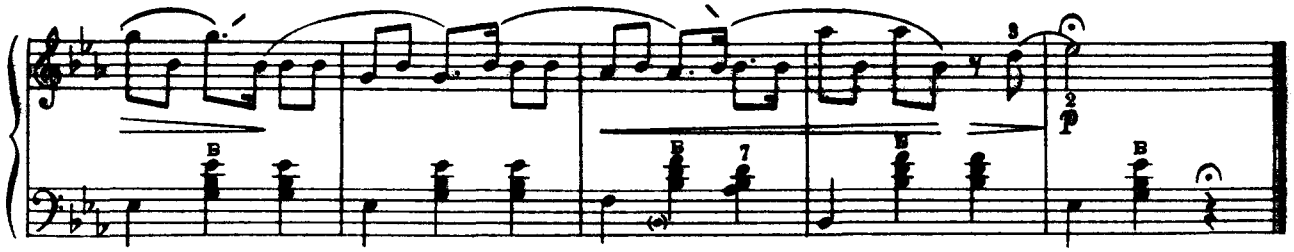

СОНЦЕ НИЗЕНЬКО

Українська народна пісня

69 «СОНЦЕ НИЗЕНЬКО»

Украинская народная песня

Не поспішаючи, співуче

Не спеша, певуче

Ноты: Ale07.ru

МЕЛАНХОЛІЙНИЙ ВАЛЬС

О. ДАРГОМИЖСЬКИЙ

70

МЕЛАНХОЛИЧЕСКИЙ ВАЛЬС

А. ДАРГОМЫЖСКИЙ

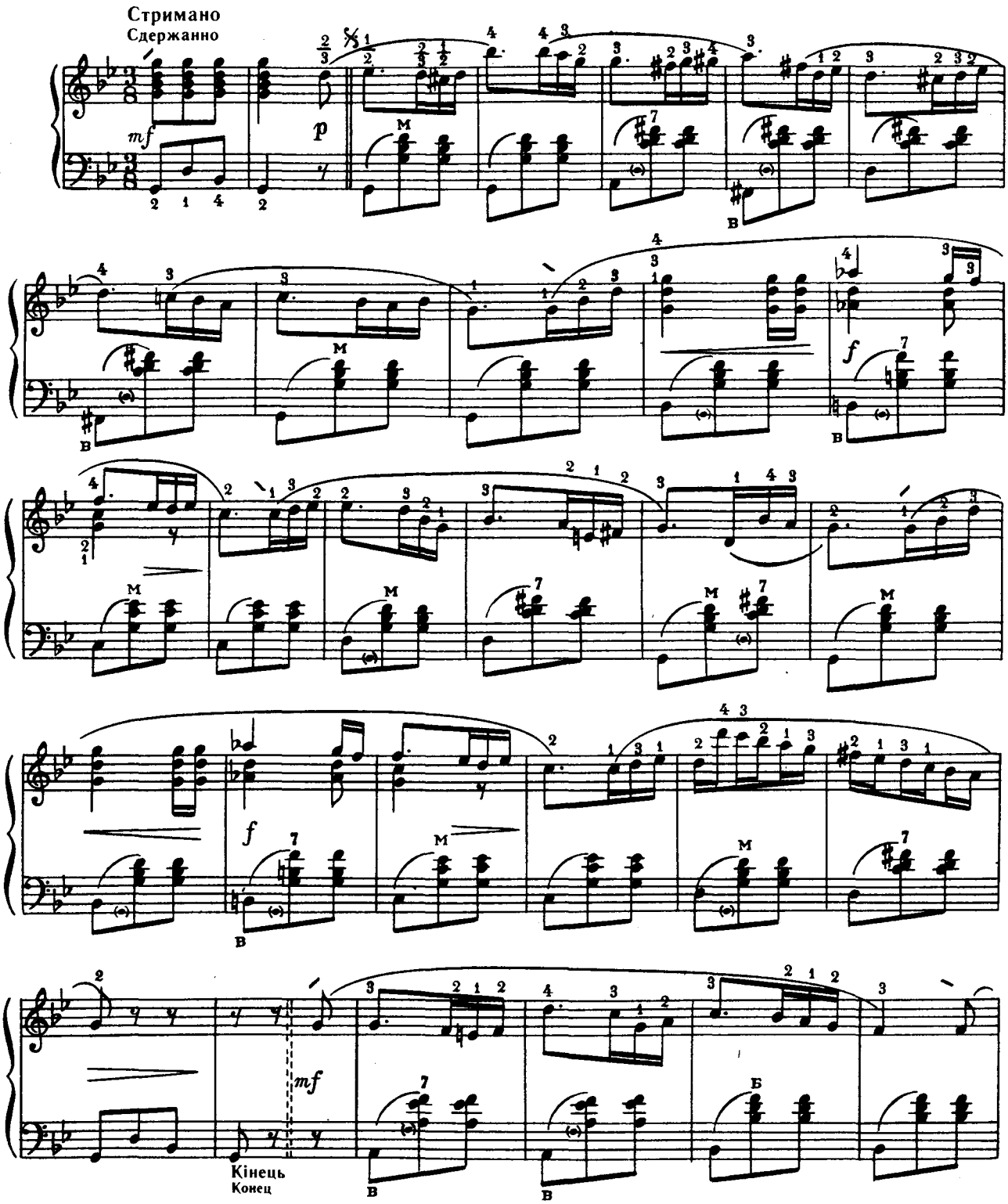

Ноты: Ale07.ru

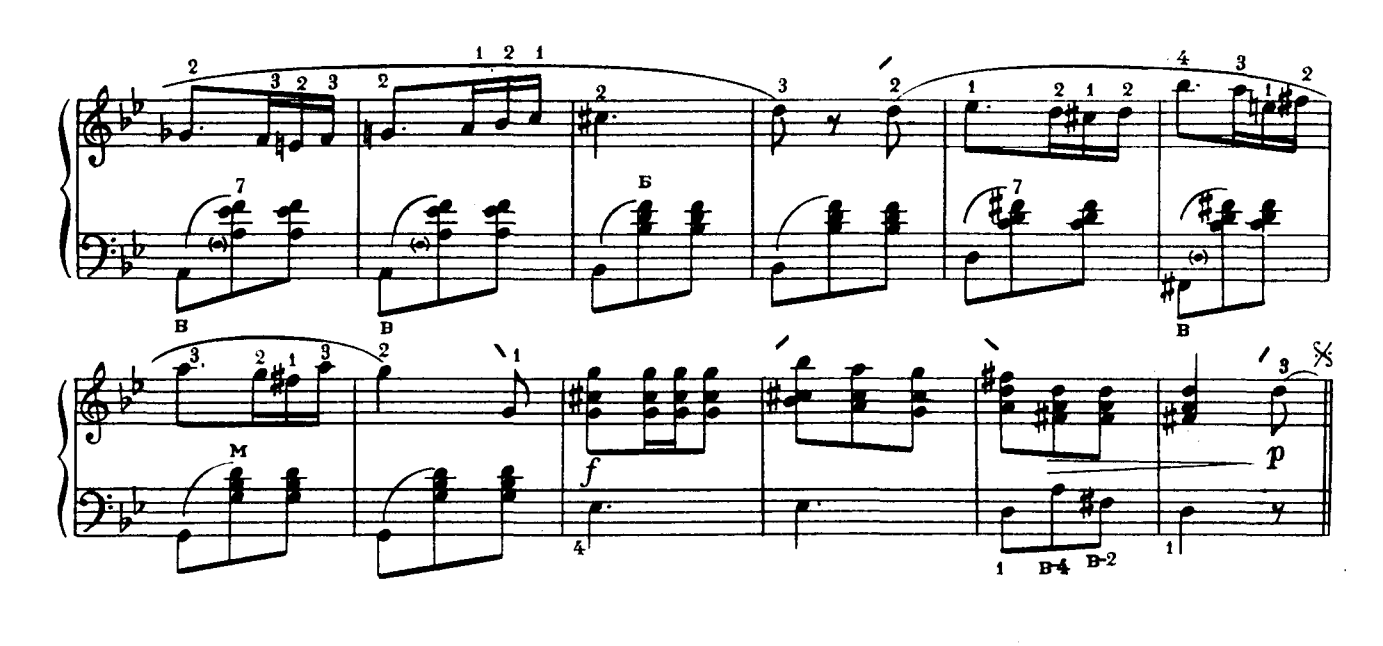

МЕЛОДІЯ

Р. ШУМАН

Повільно
Медленно

71 МЕЛОДИЯ

Р. ШУМАН

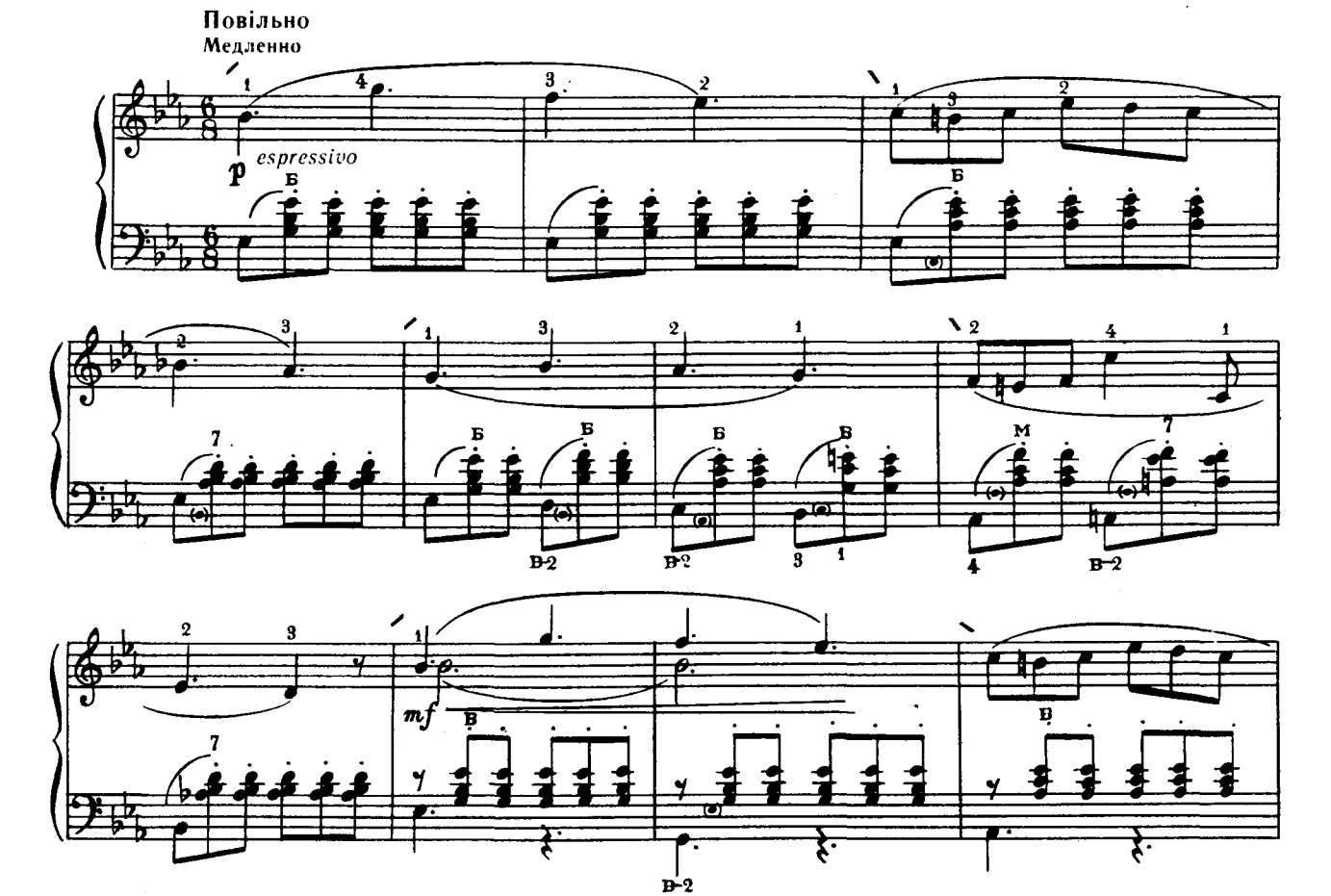

Ноты: Ale07.ru

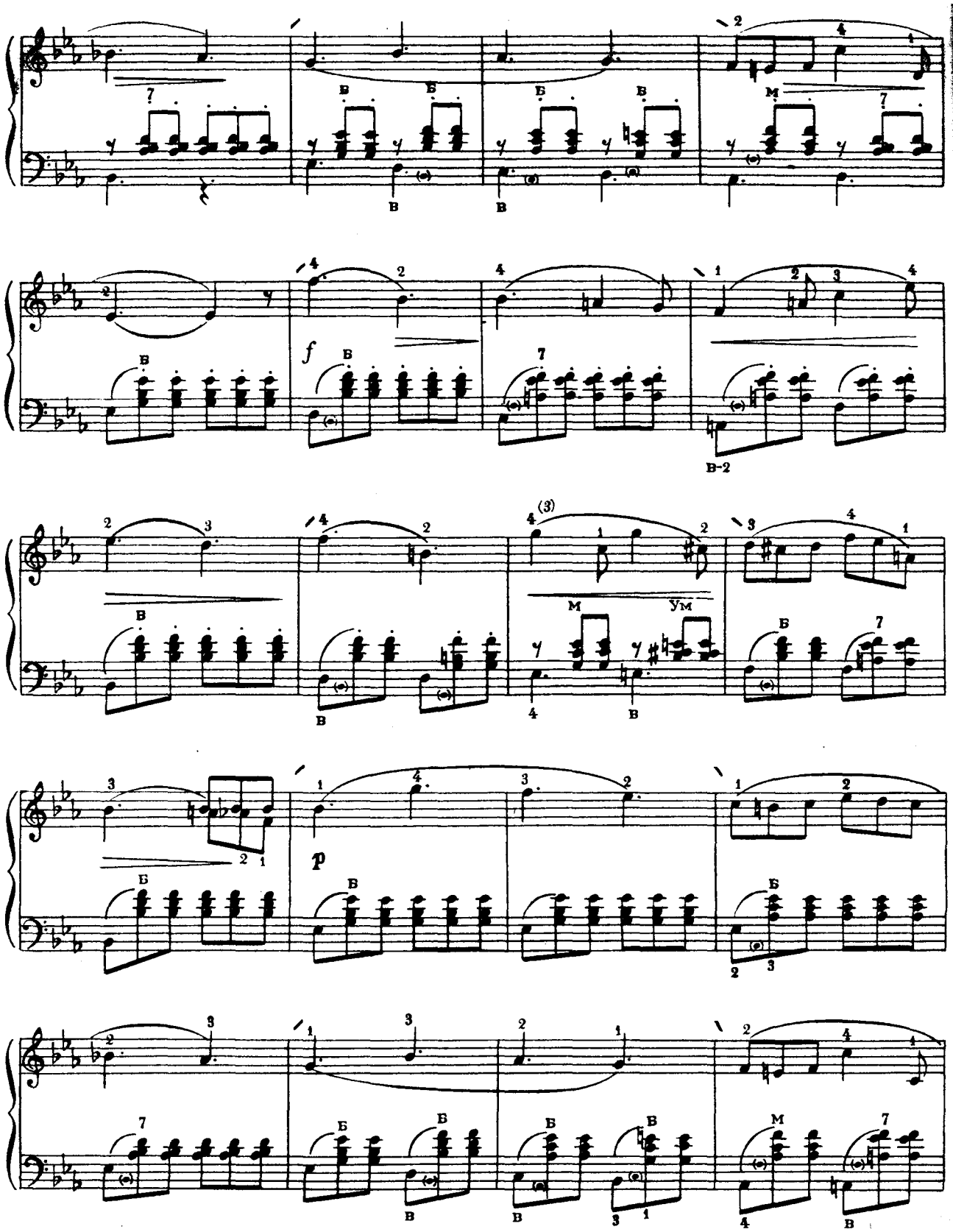

Ноты: Ale07.ru

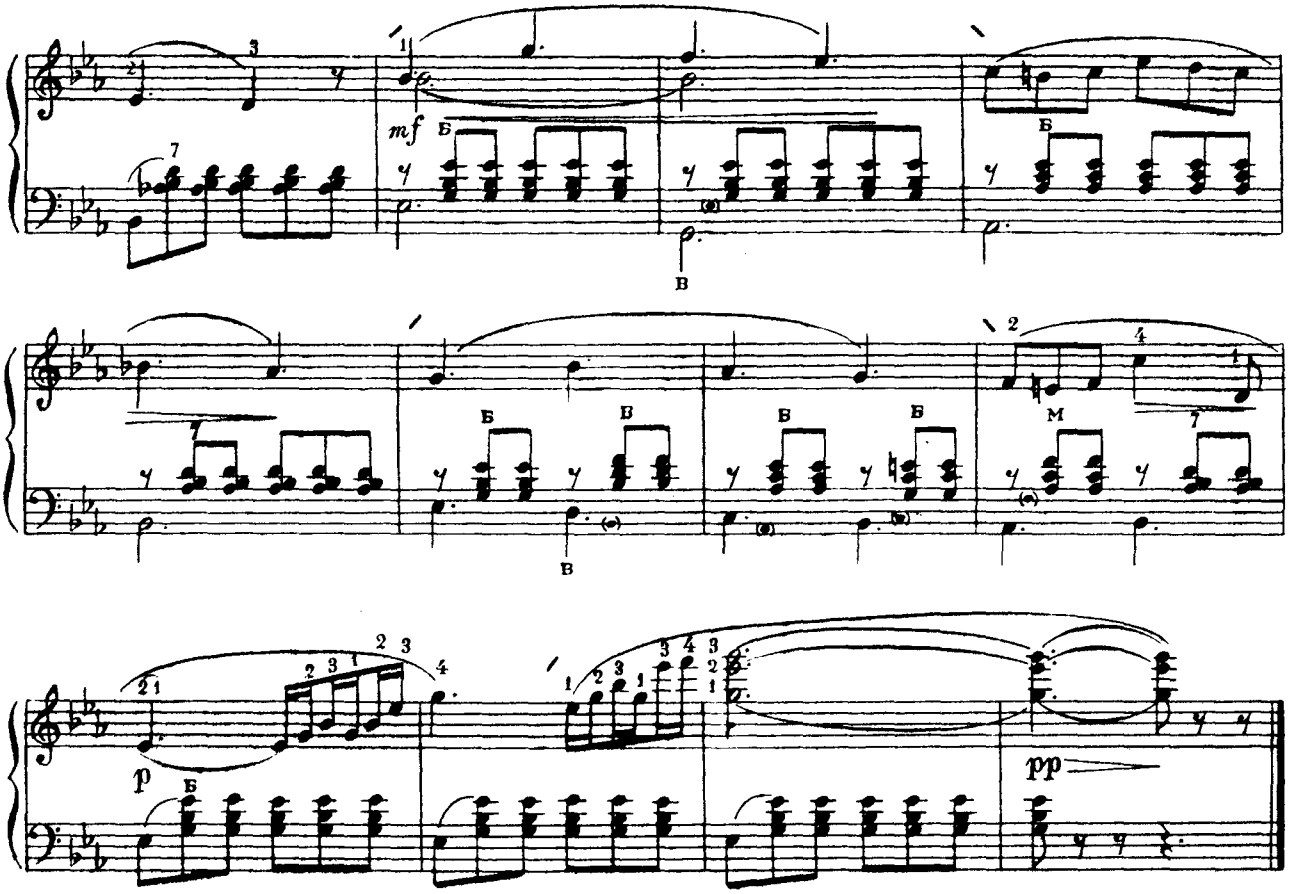

ВОЛИНКА

Л. МОЦАРТ

72

ВОЛЫНКА

Л. МОЦАРТ

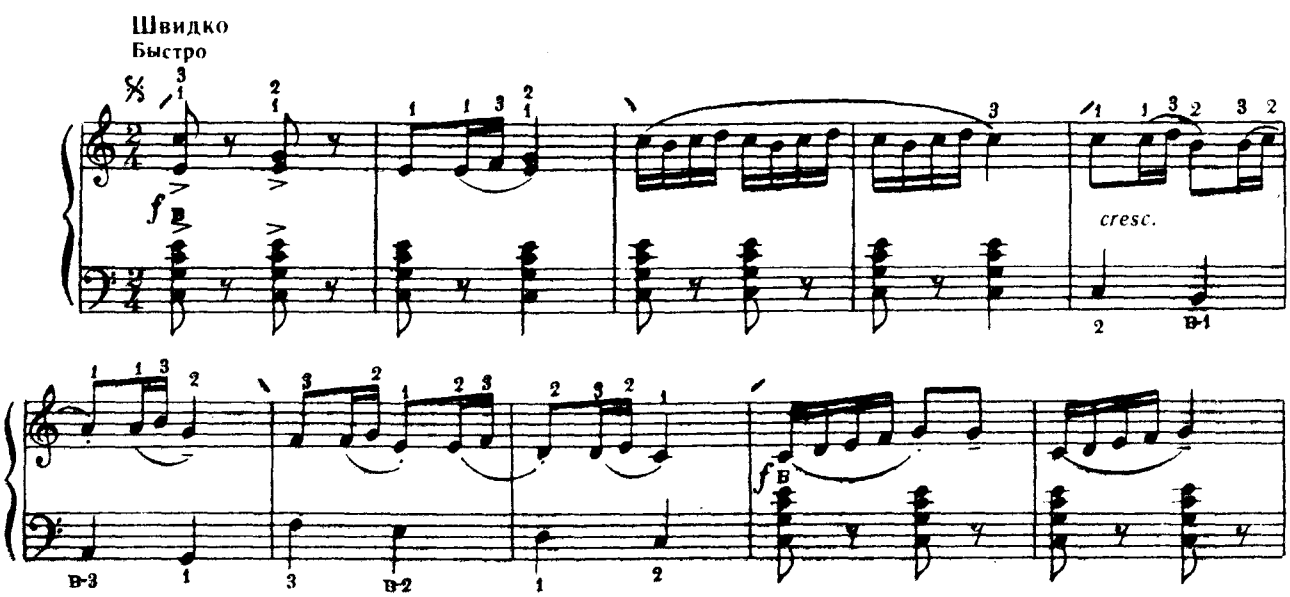

Ноты: Ale07.ru

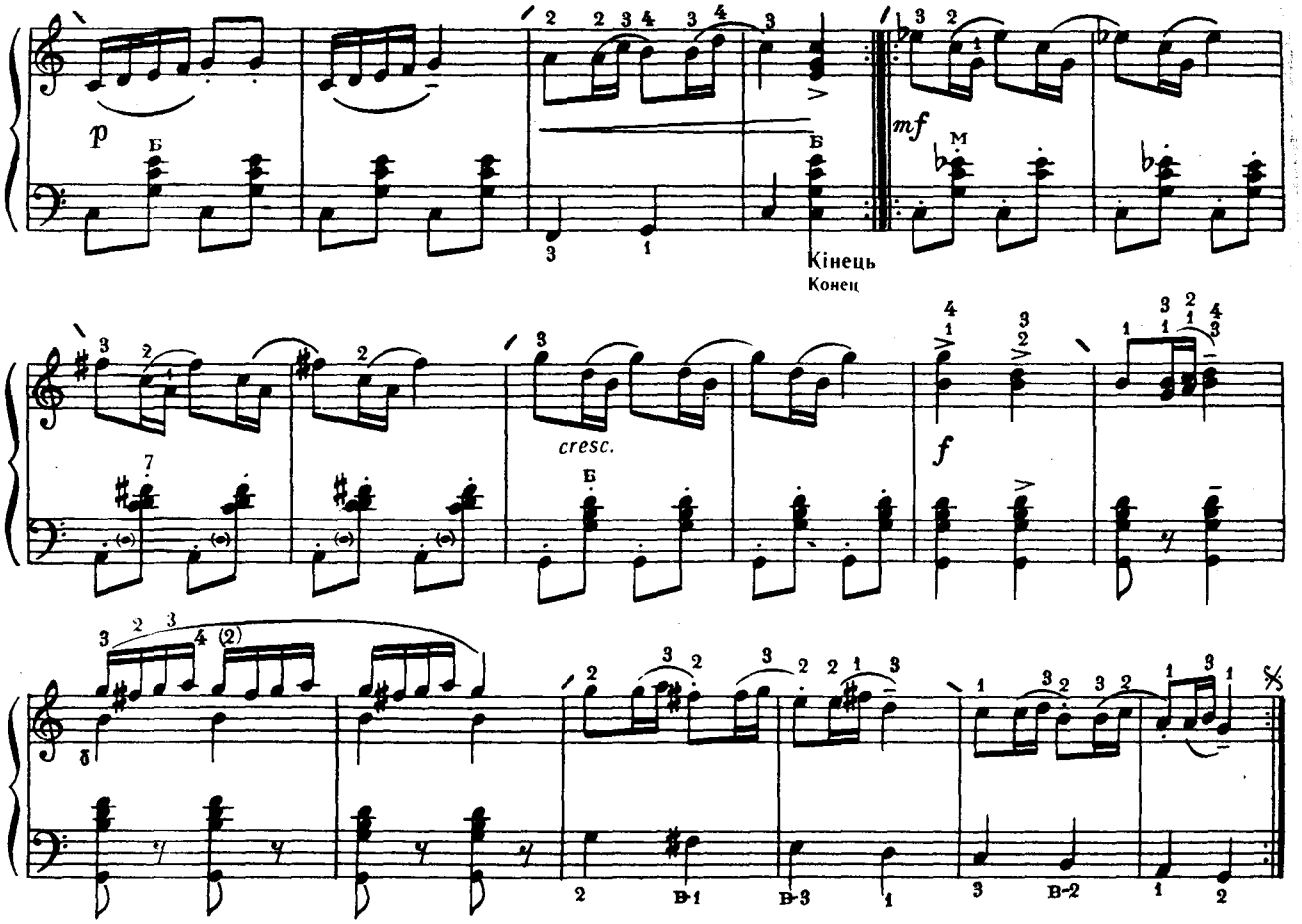

«КАК ПОЙДУ Я НА БЫСТРУЮ РЕЧКУ»

Російська народна пісня

73

КАК ПОЙДУ Я НА БЫСТРУЮ РЕЧКУ

Русская народная песня

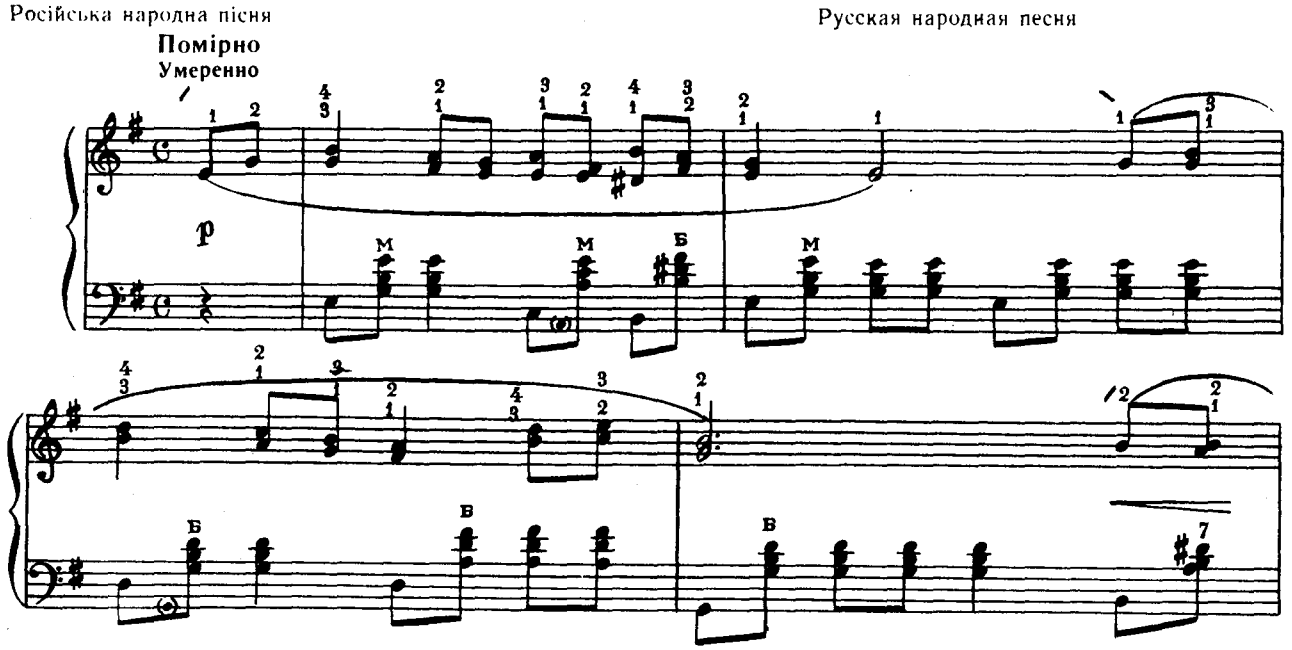

Ноты: Ale07.ru

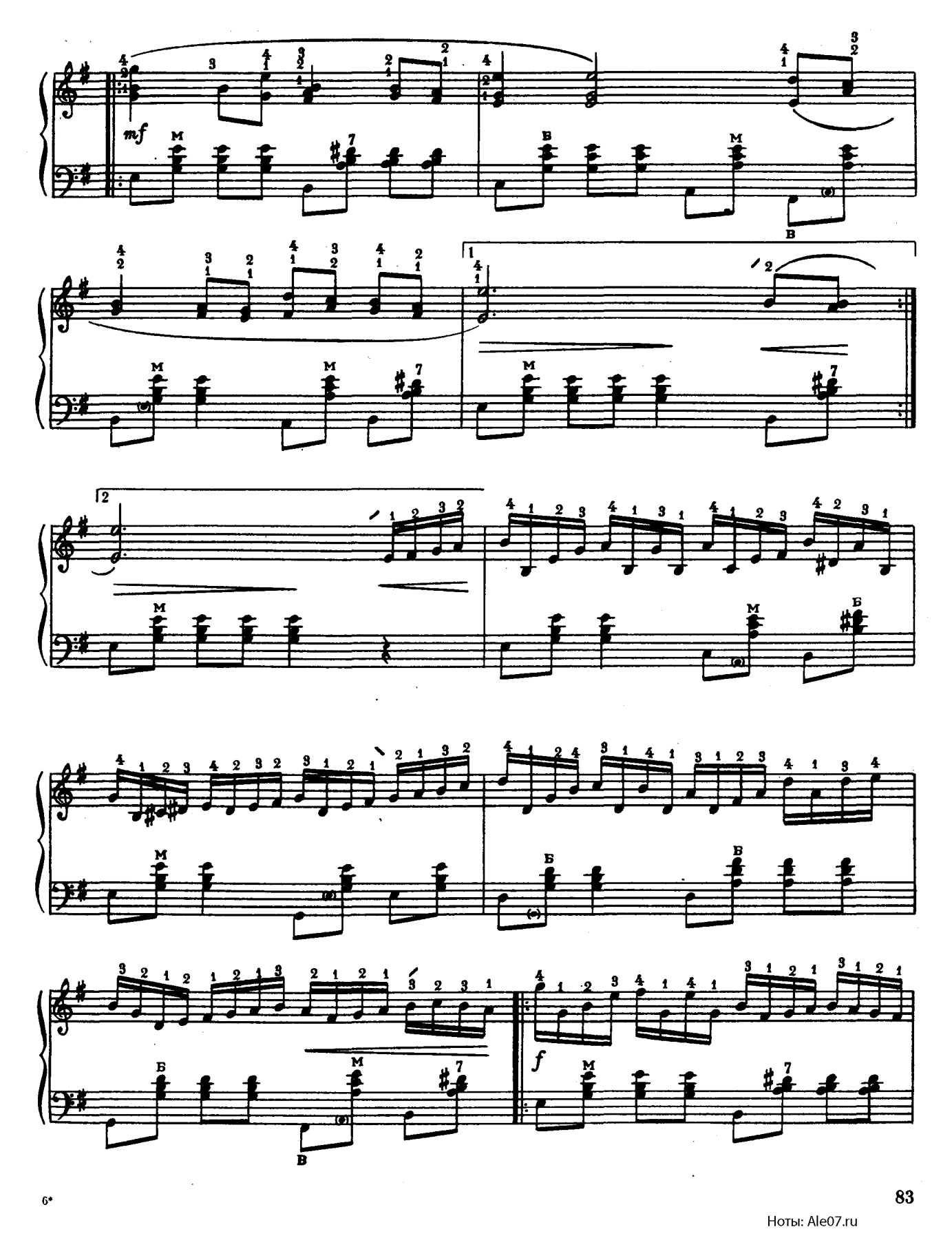

Ноты: Ale07.ru

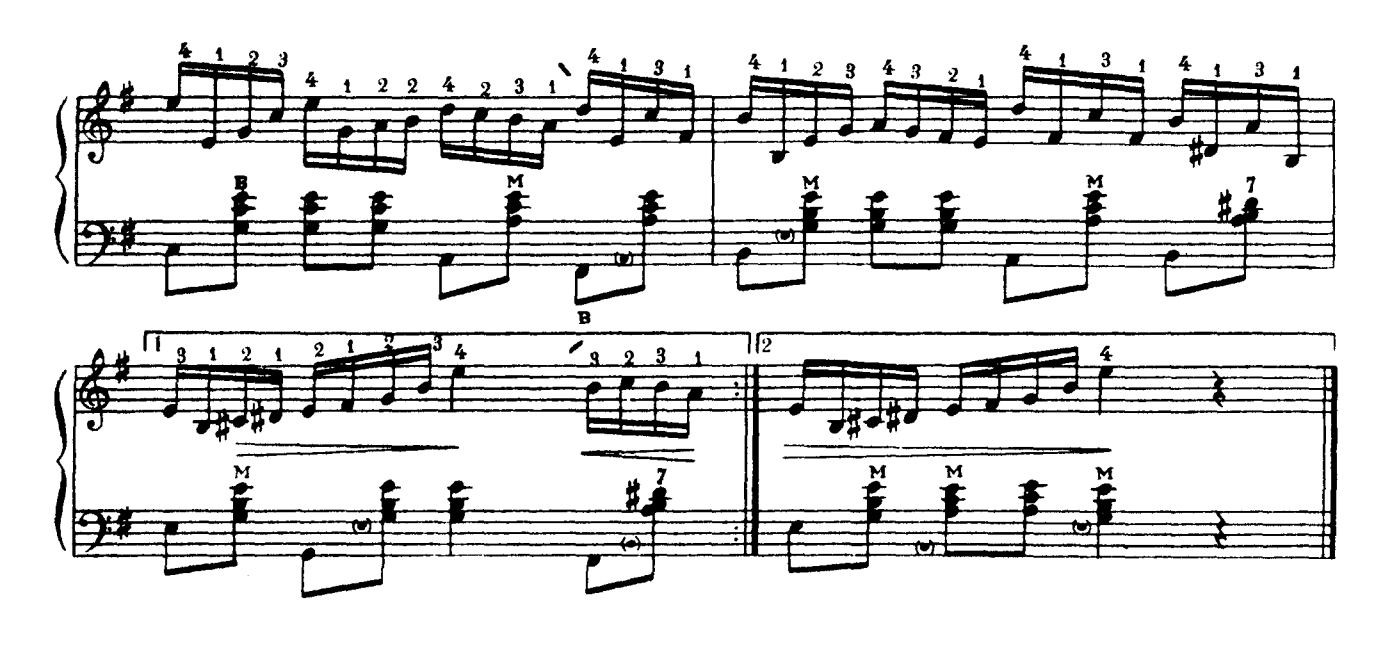

ОЙ ПІД ГОРОЮ

Українська народна пісня

74 «ОЙ ПІД ГОРОЮ»

Украинская народная песня

Рухливо
Подвижно

mf *p* *f* *p*

Ноты: Ale07.ru

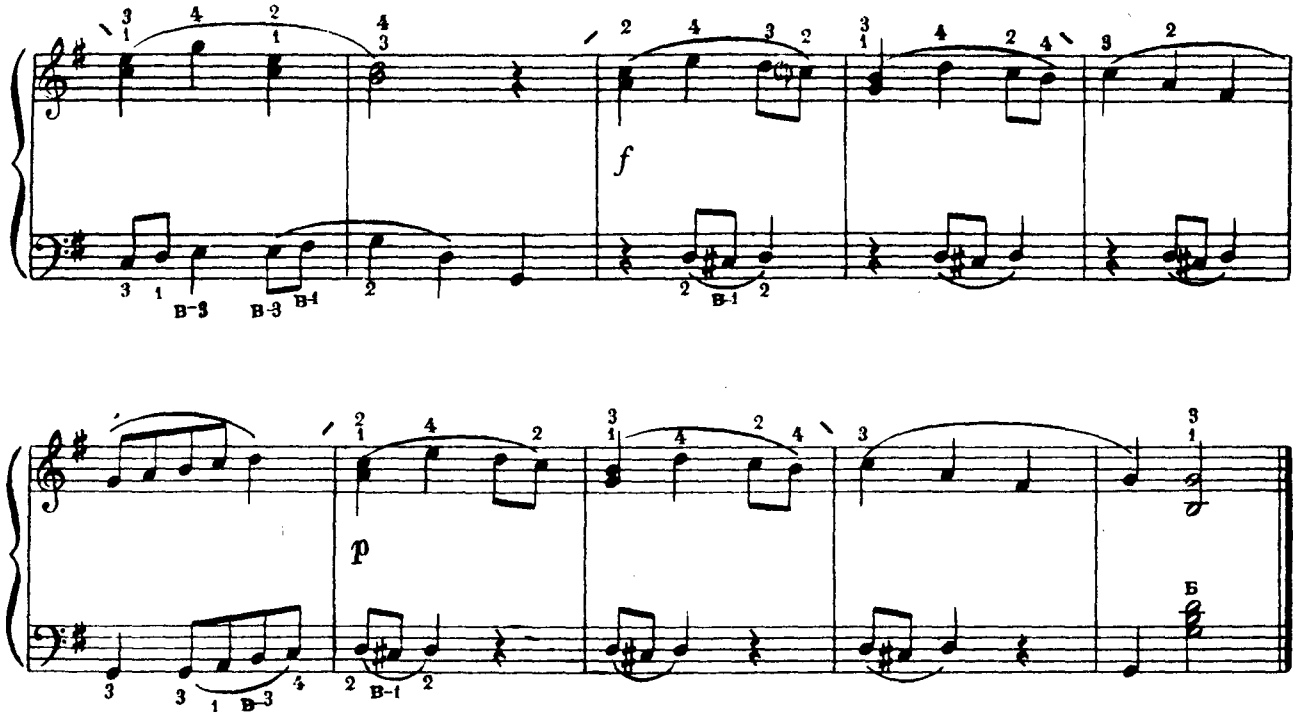

РОМАНС

уривок

П. ЧАЙКОВСЬКИЙ

75

РОМАНС

отрывок

П. ЧАЙКОВСКИЙ

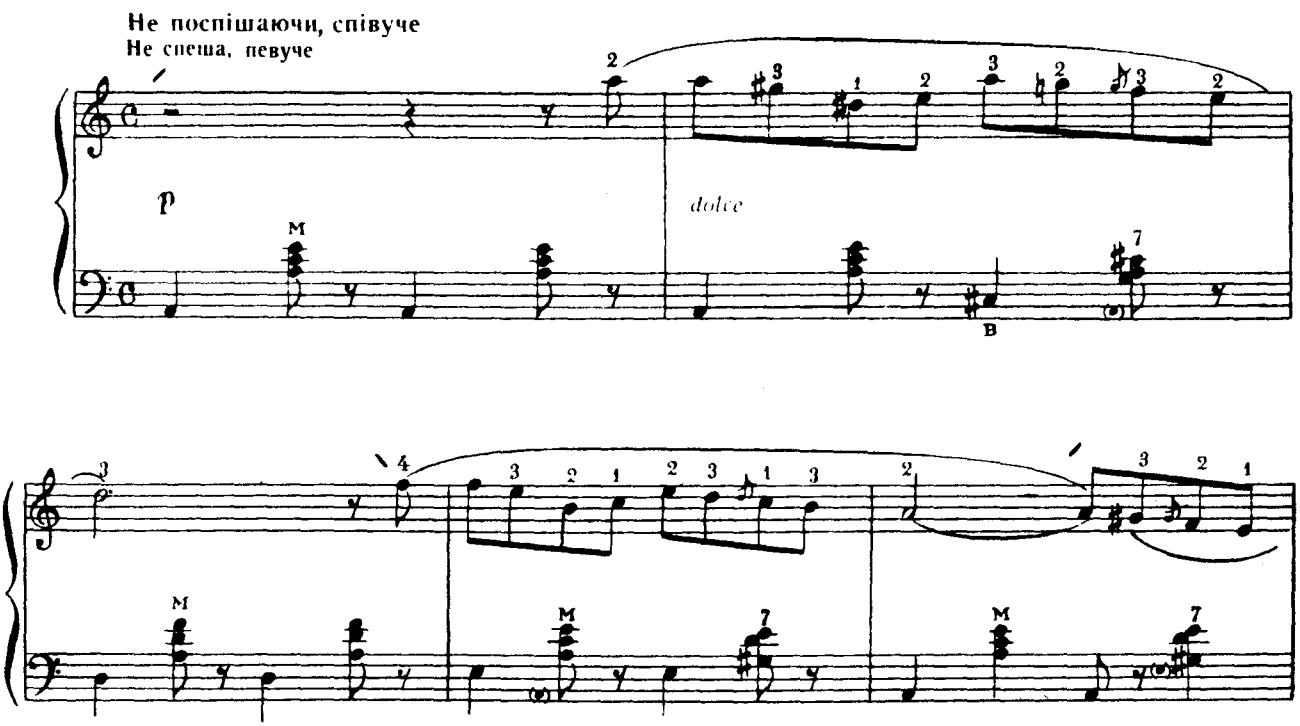

Ноты: Ale07.ru

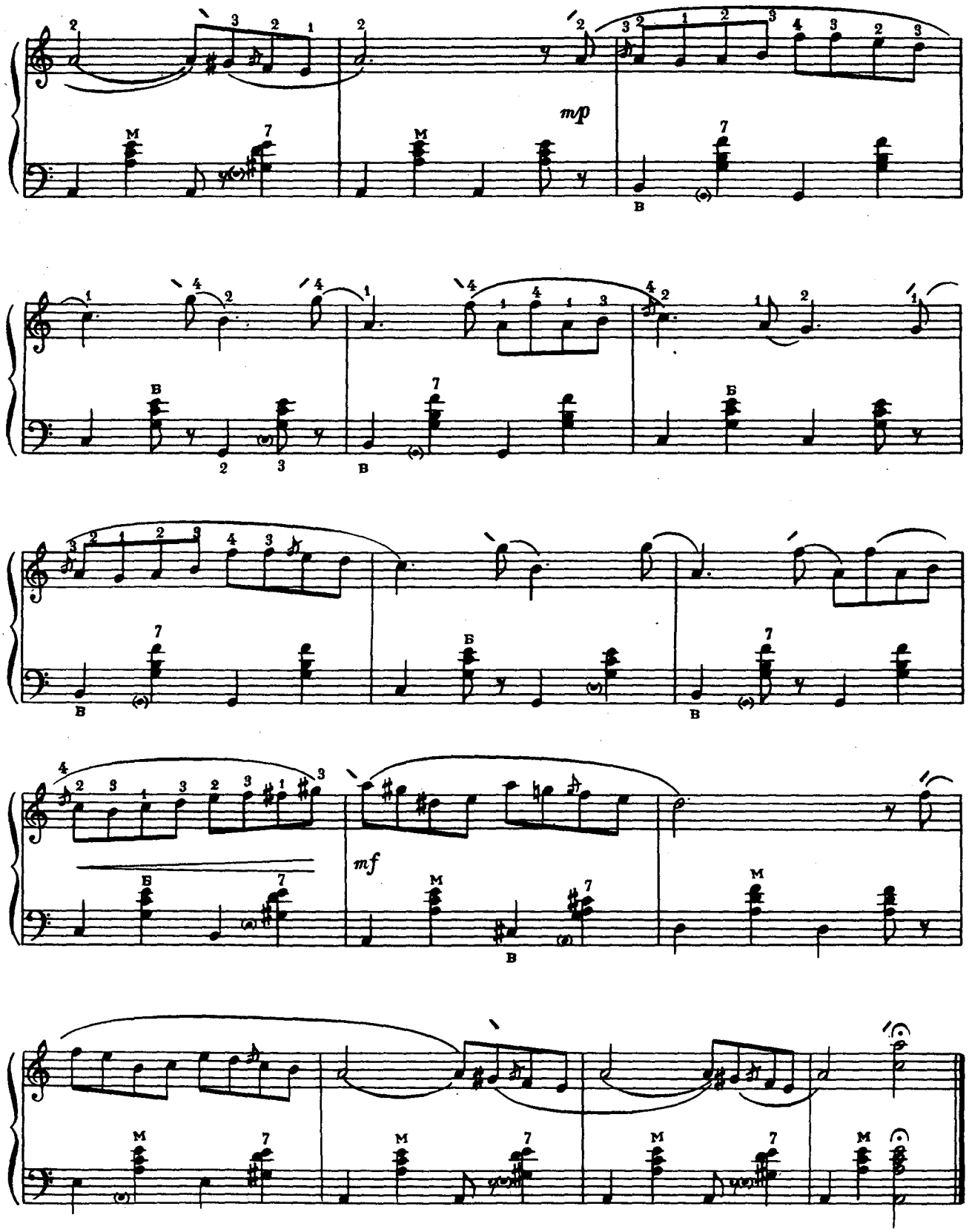

Ноты: Ale07.ru

ЧАРДАШ

Угорський народний танець

76

ЧАРДАШ

Венгерский народный танец

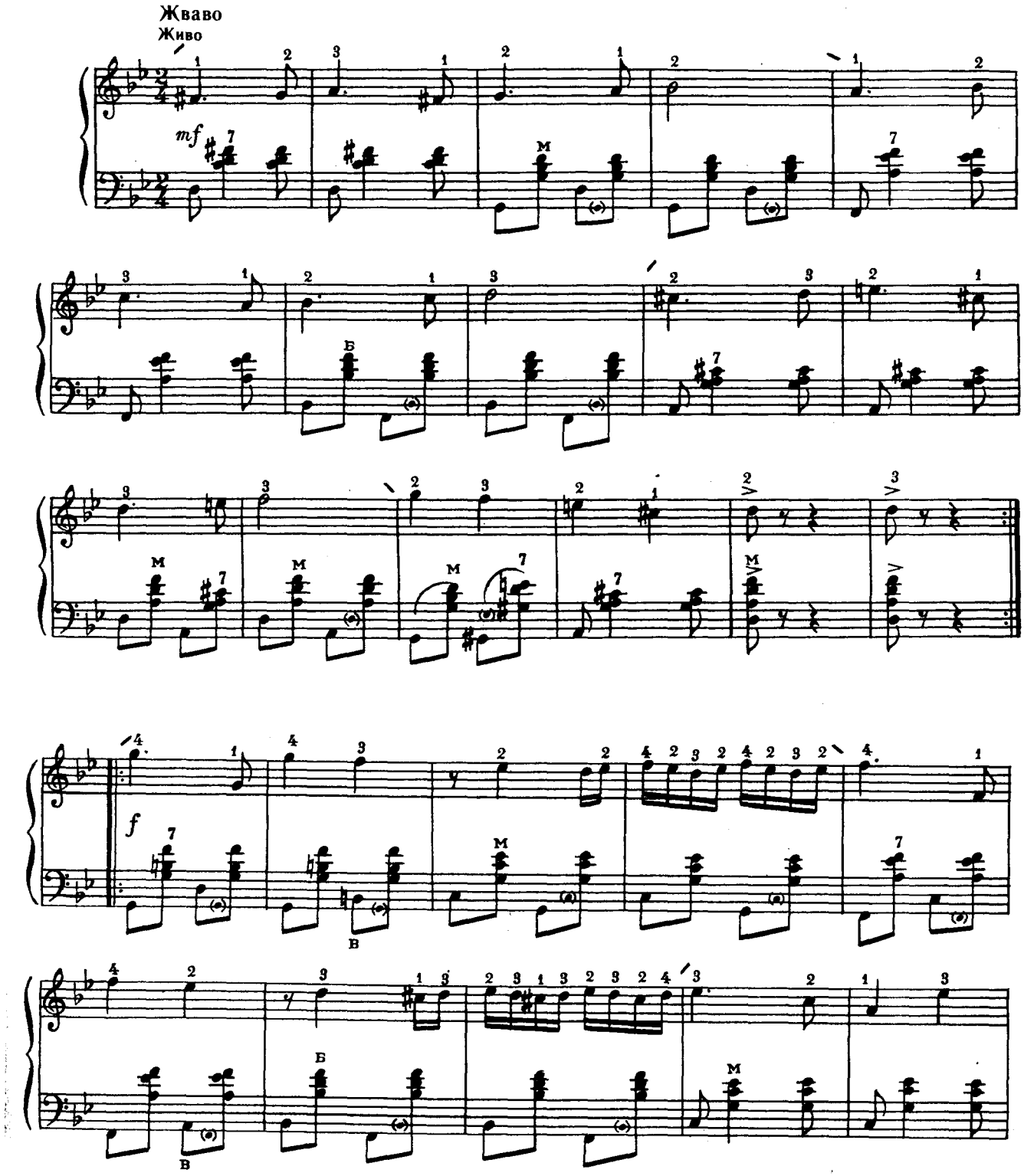

Ноты: Ale07.ru

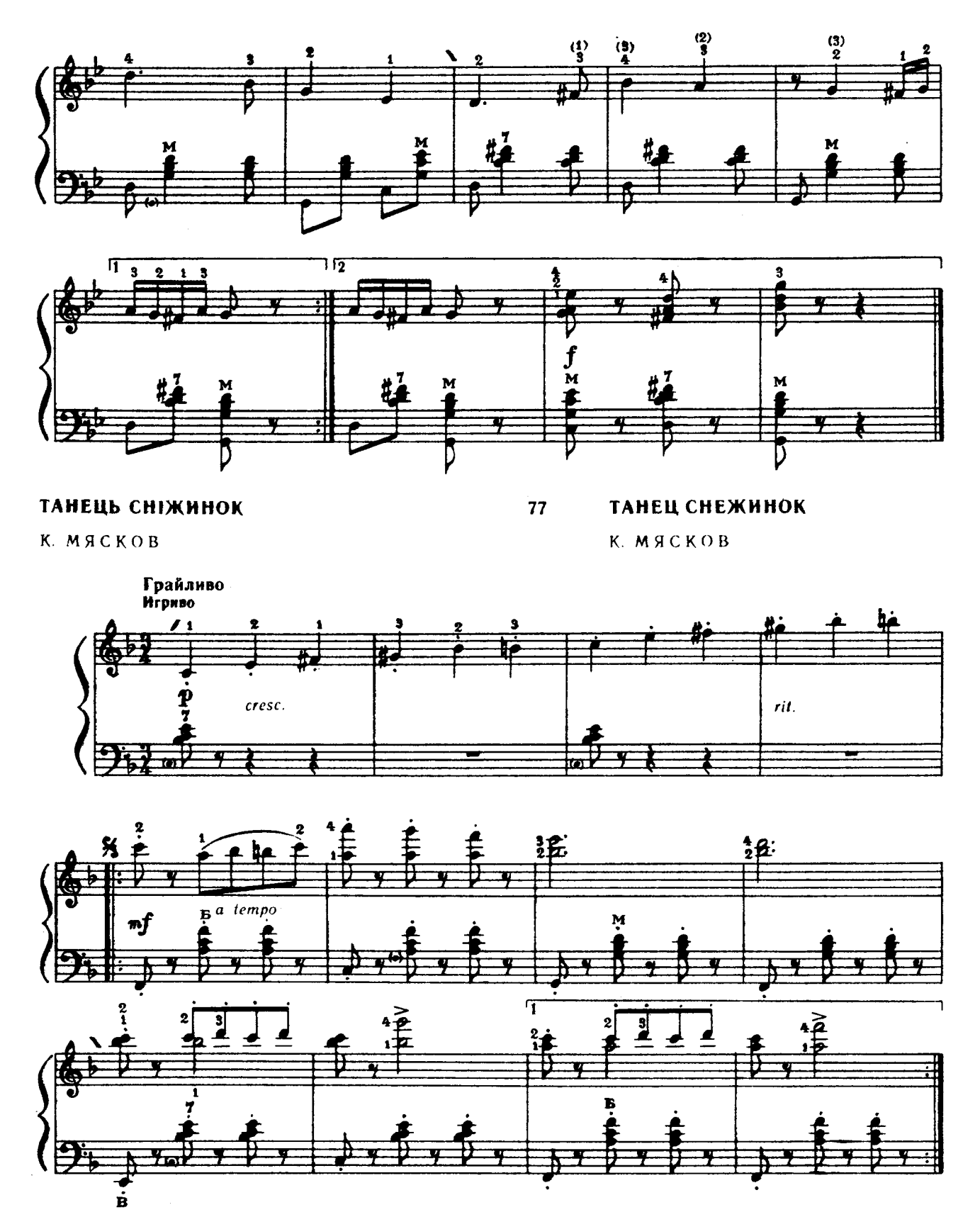

Ноты: Ale07.ru

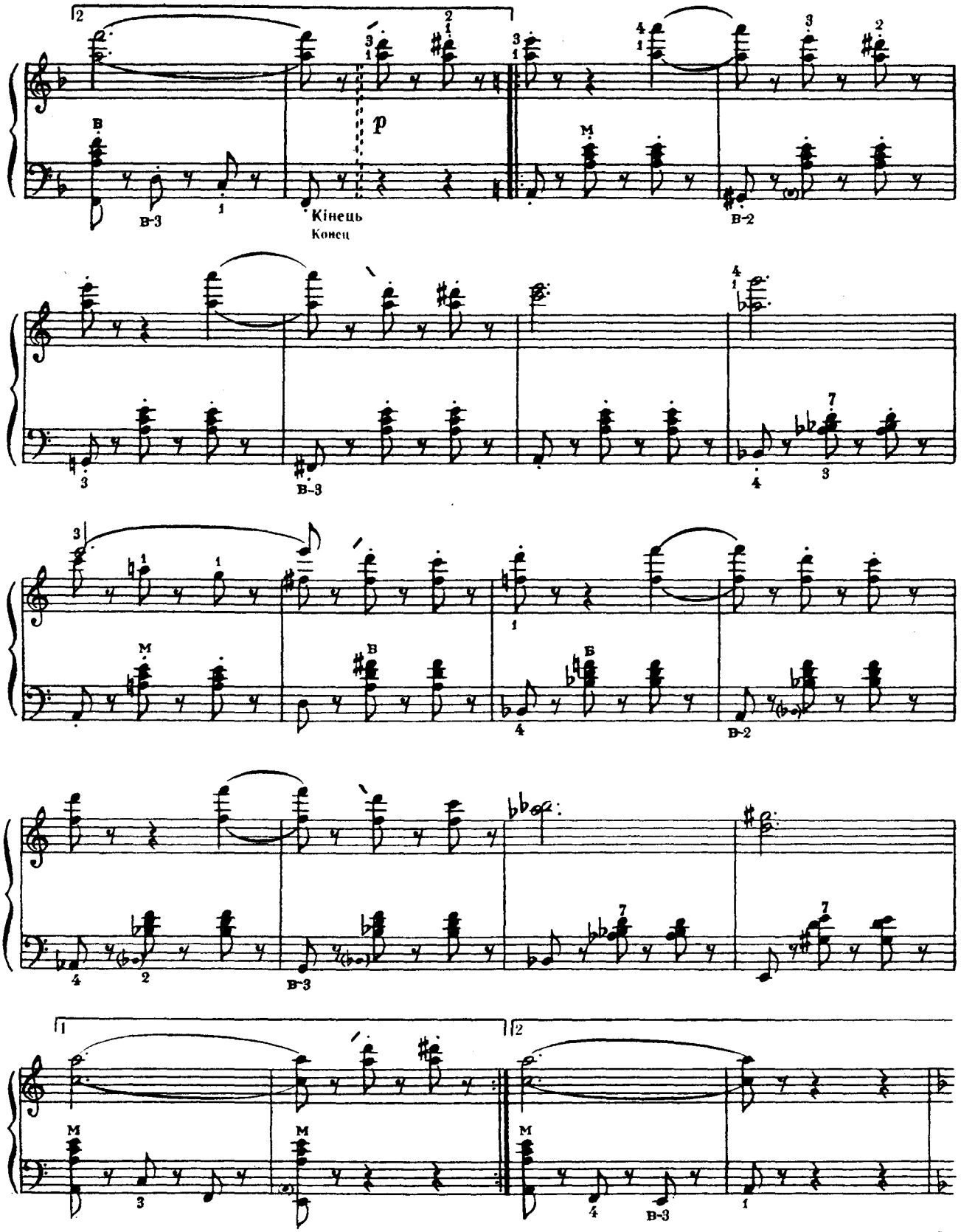

Ноты: Ale07.ru

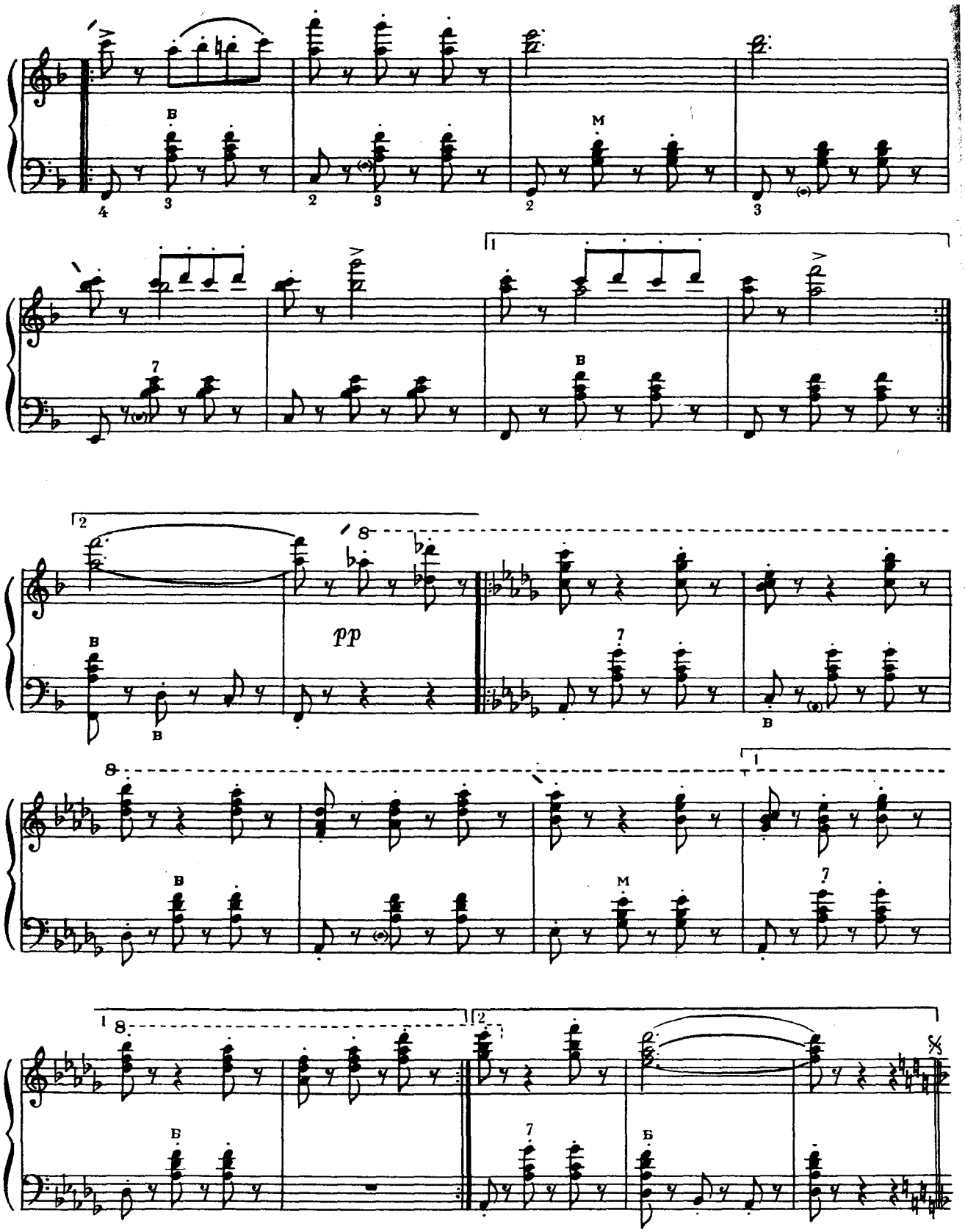

Ноты: Ale07.ru

О. ГРИБОЄДОВ

А. ГРИБОЕДОВ

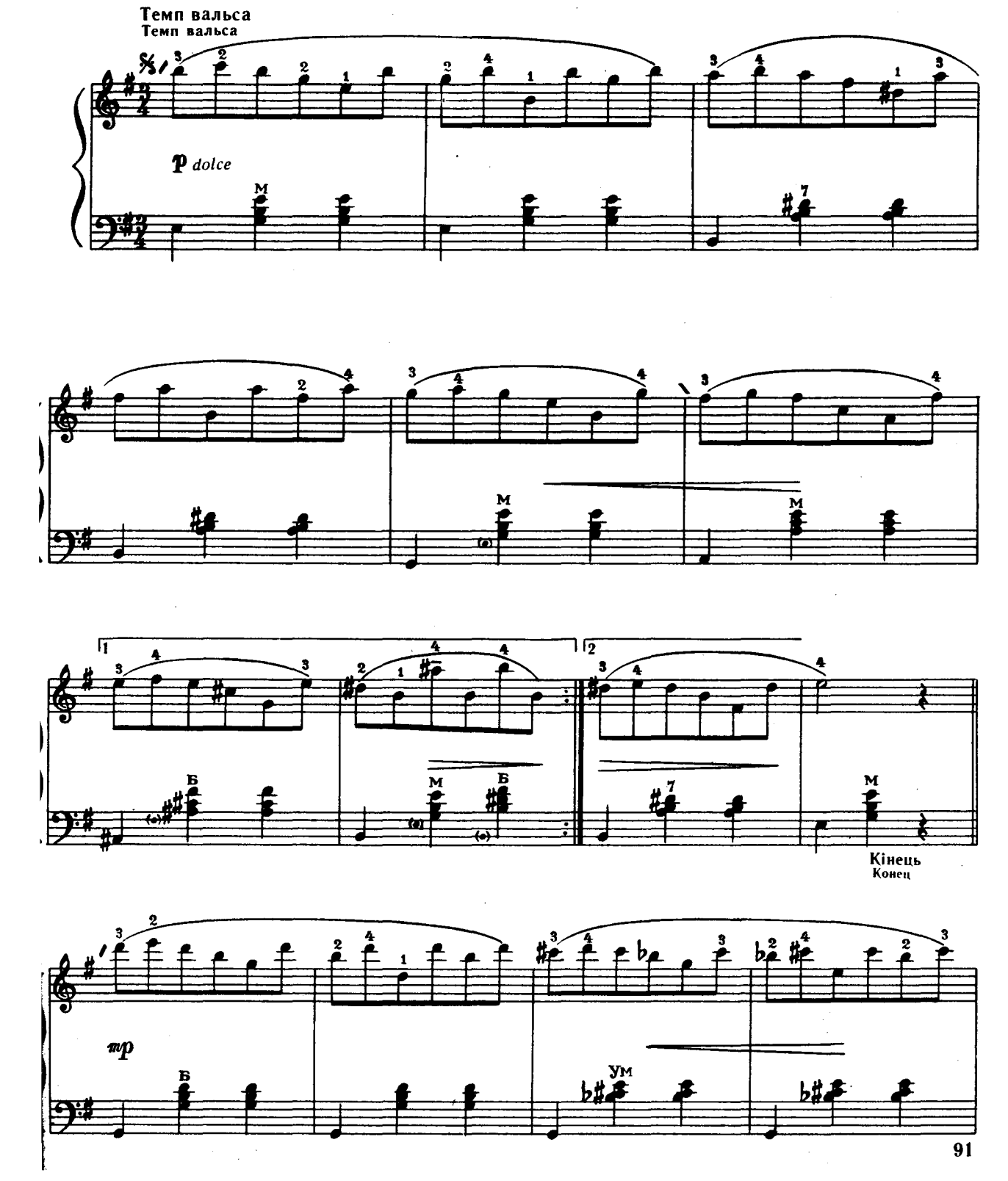

Ноты: Ale07.ru

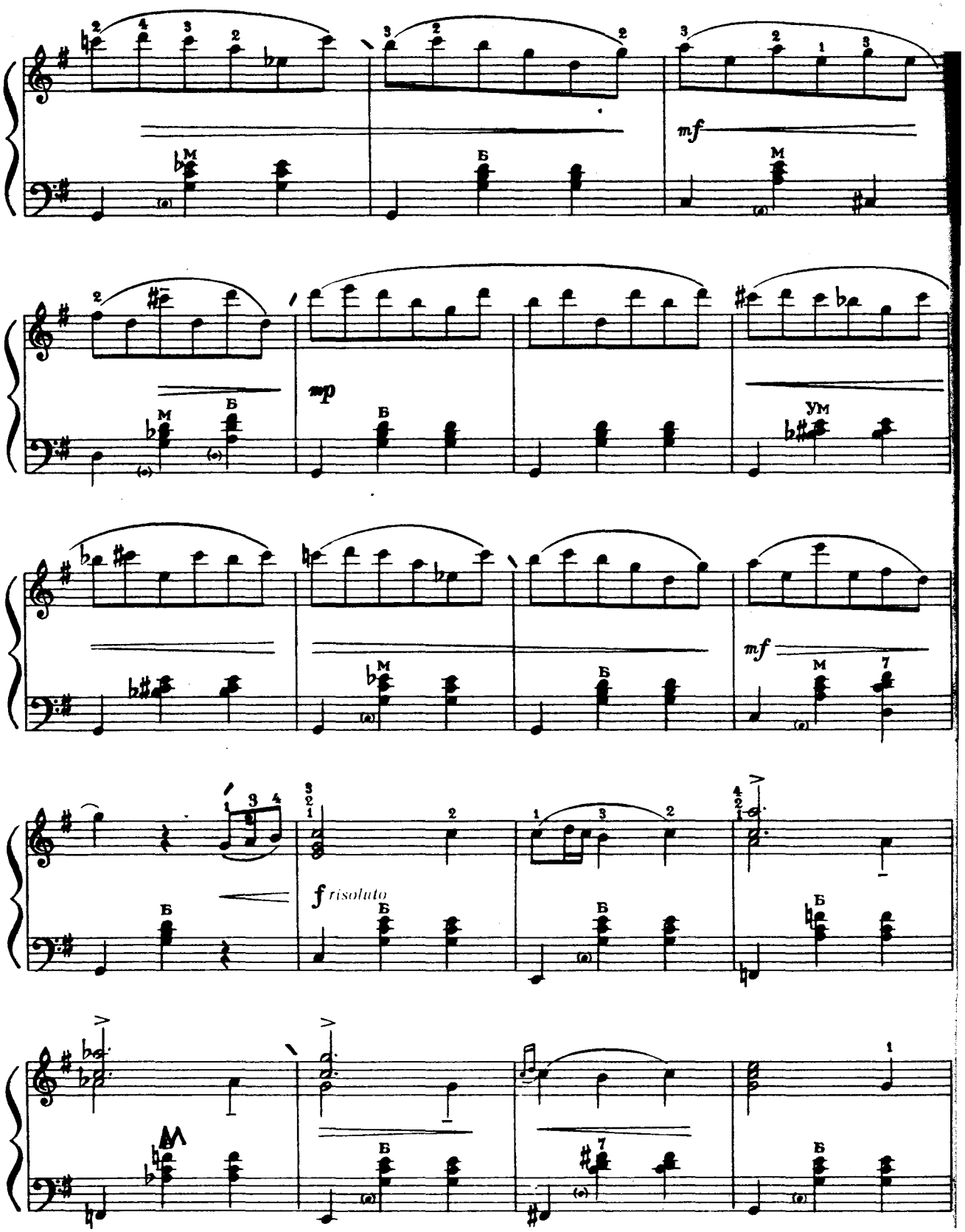

Ноты: Ale07.ru

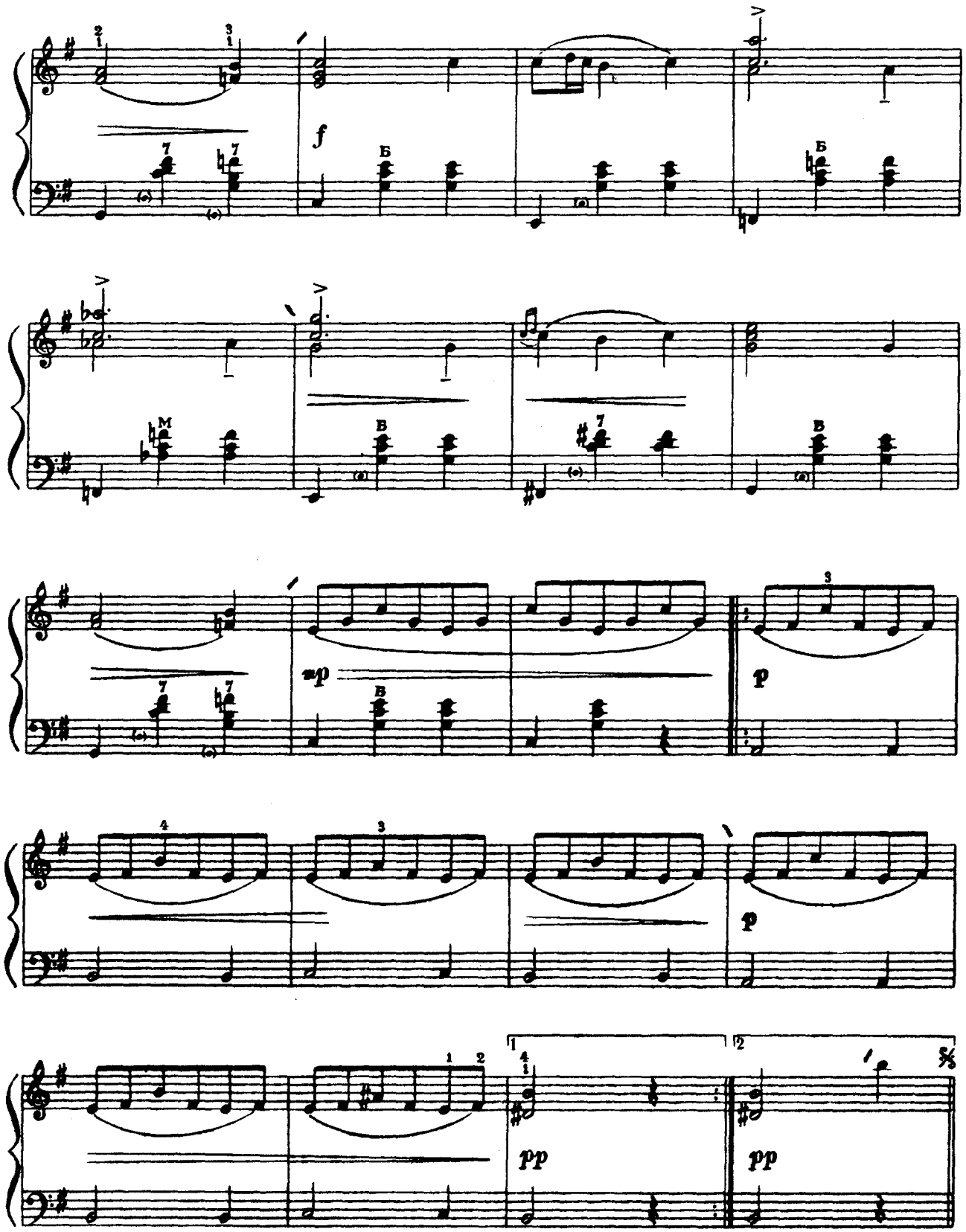

Ноты: Ale07.ru

САРАБАНДА

И. МАТТЕЗОН

САРАБАНДА

И. МАТТЕЗОН

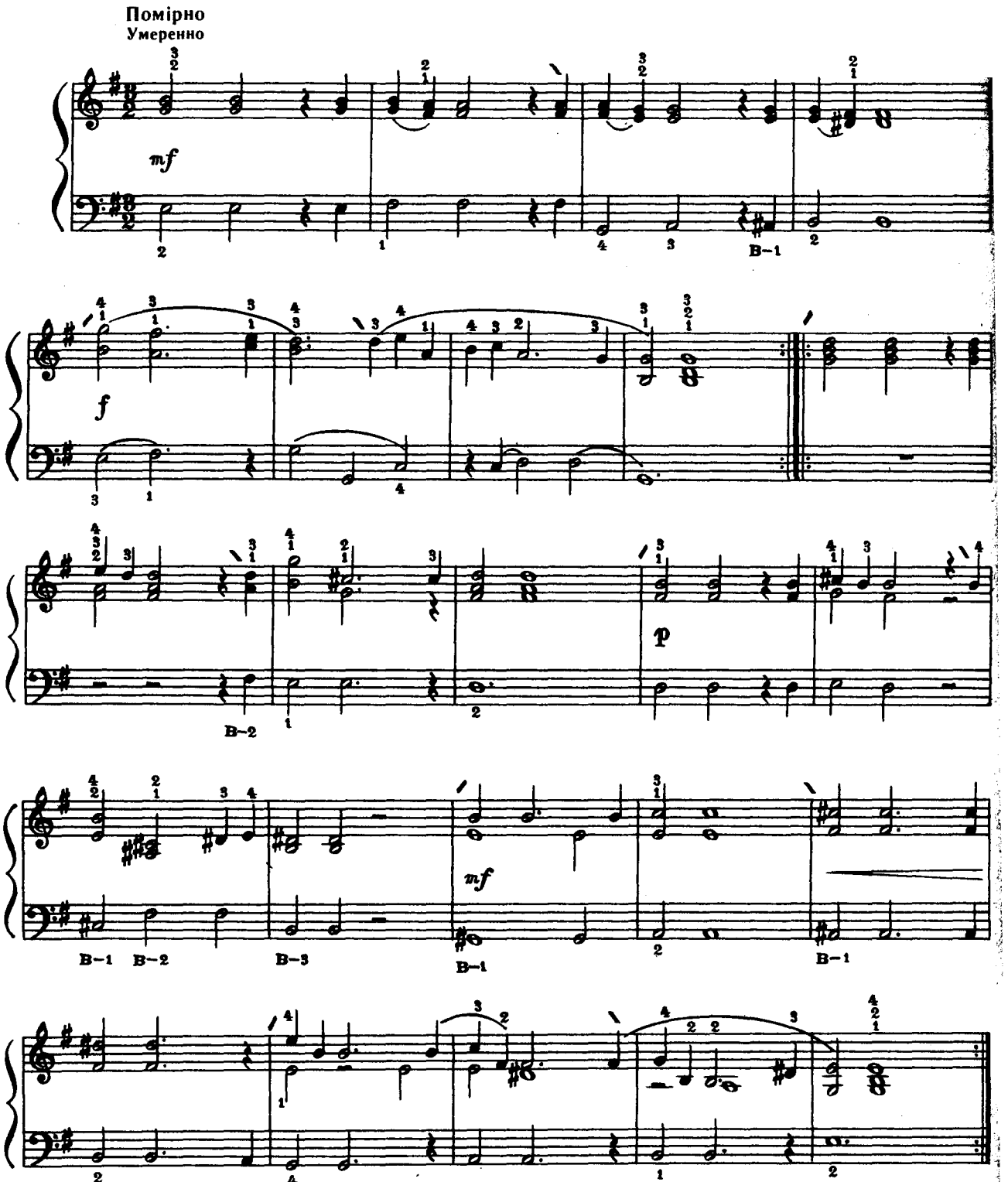

Ноты: Ale07.ru

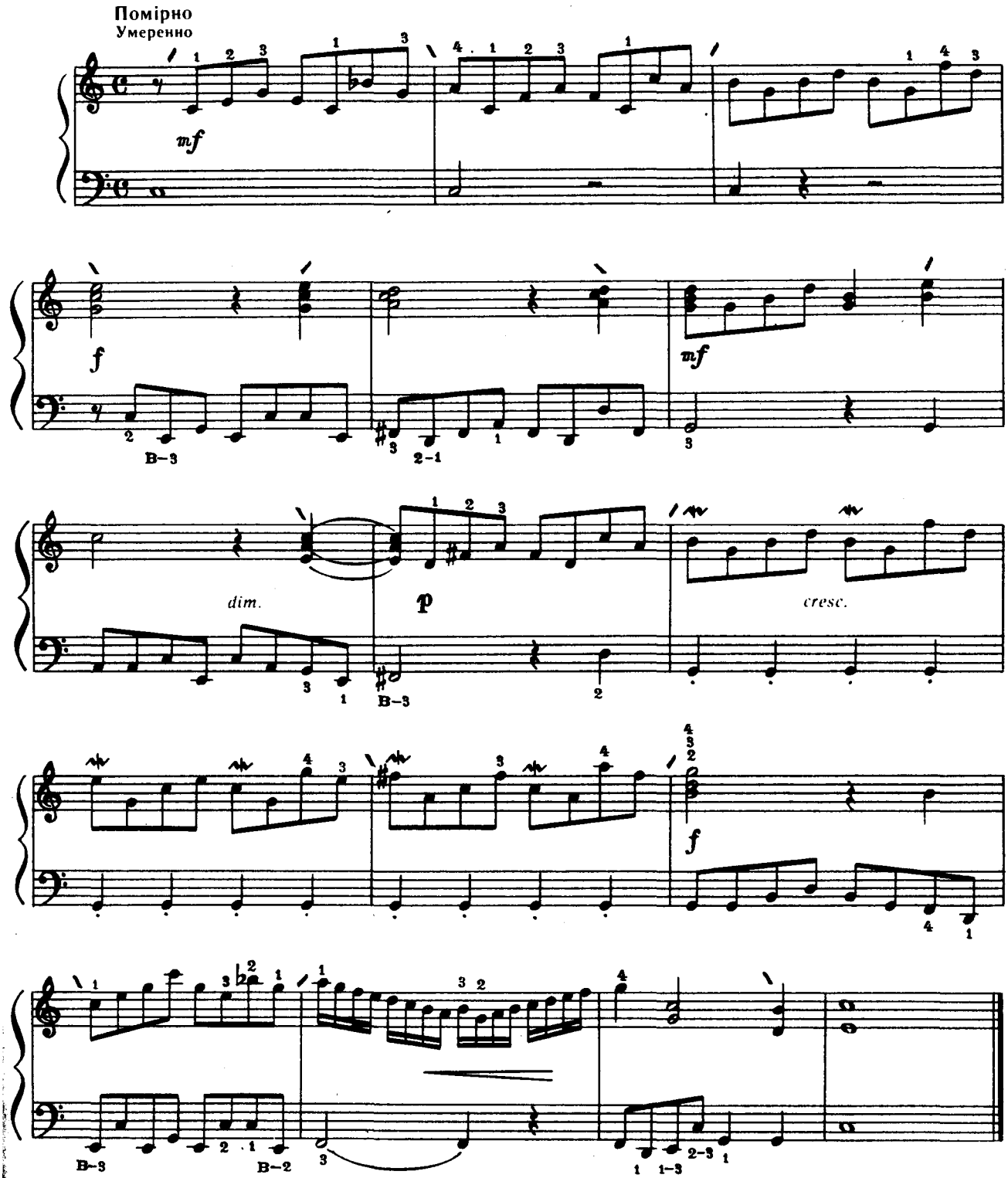

Ноты: Ale07.ru

ГАМИ, АРПЕДЖІО, ВПРАВИ

ГАММЫ, АРПЕДЖИО, УПРАЖНЕНИЯ

ДО МАЖОР

ДО МАЖОР

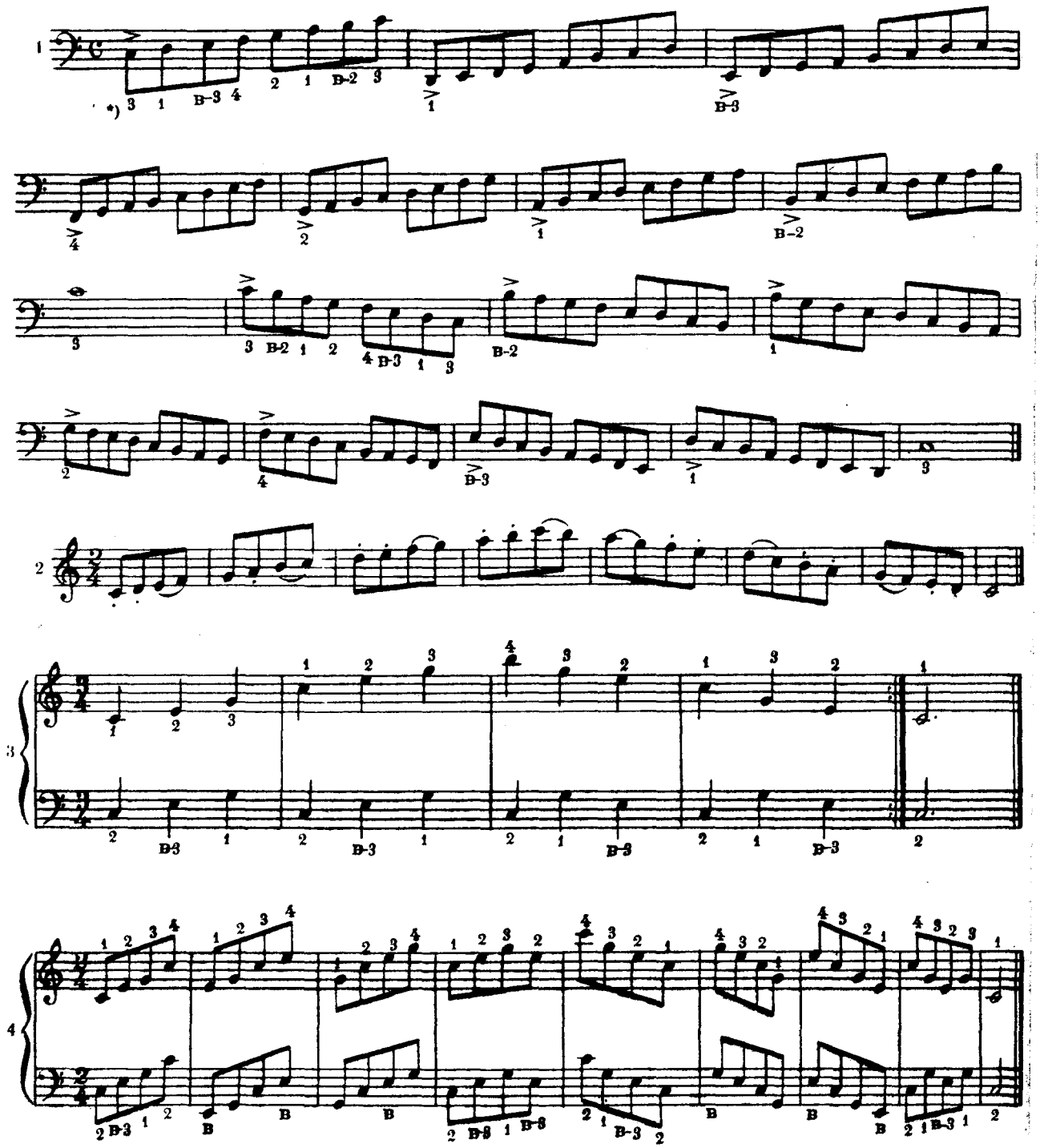

* Аплікатура для всіх мажорних гам.
Аппликатура для всех мажорных гамм.

Ноты: Ale07.ru

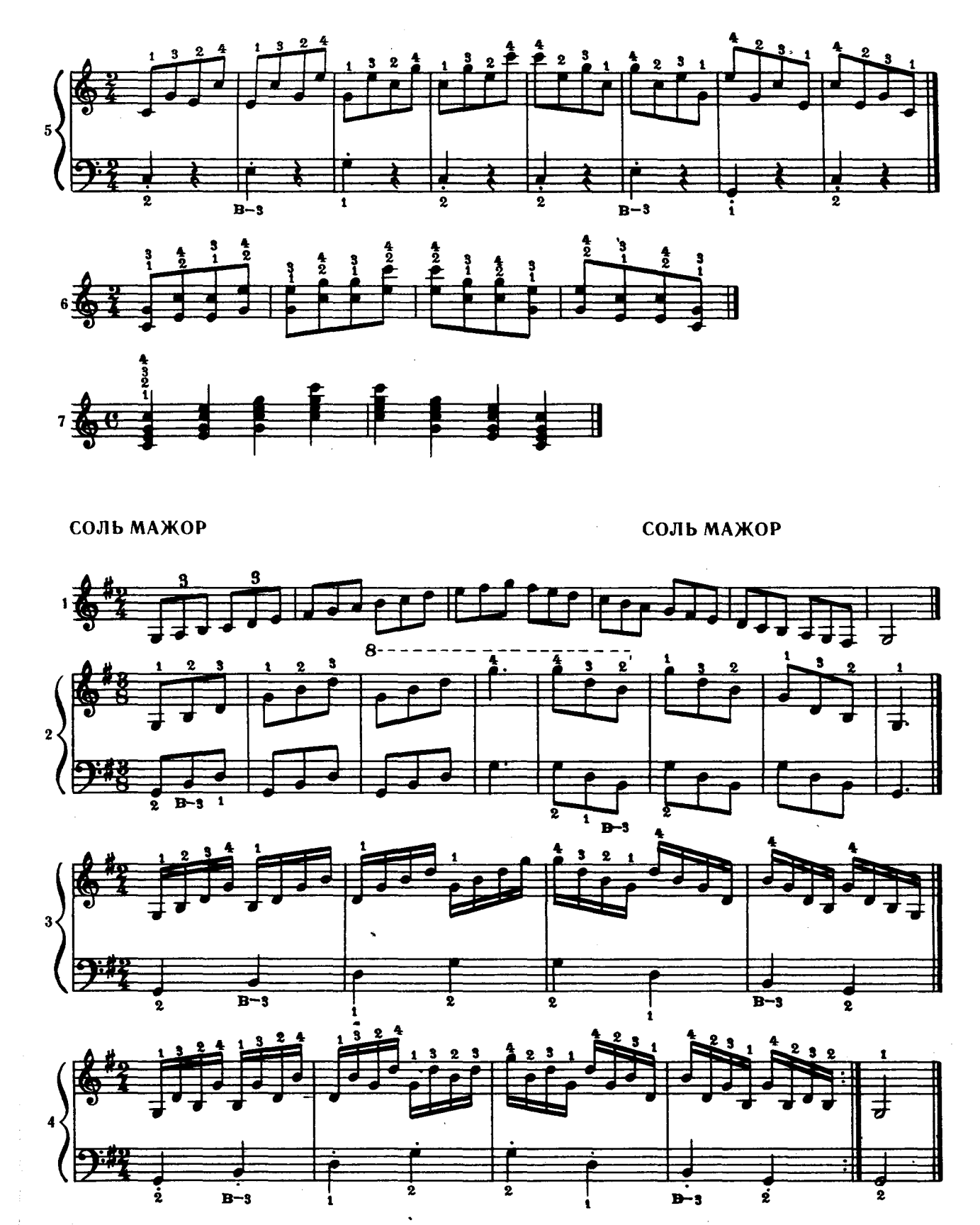

Ноты: Ale07.ru

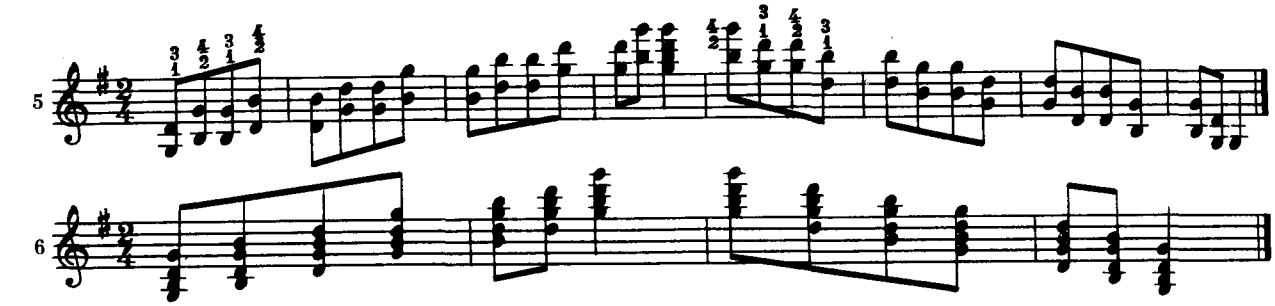

ФА МАЖОР

ФА МАЖОР

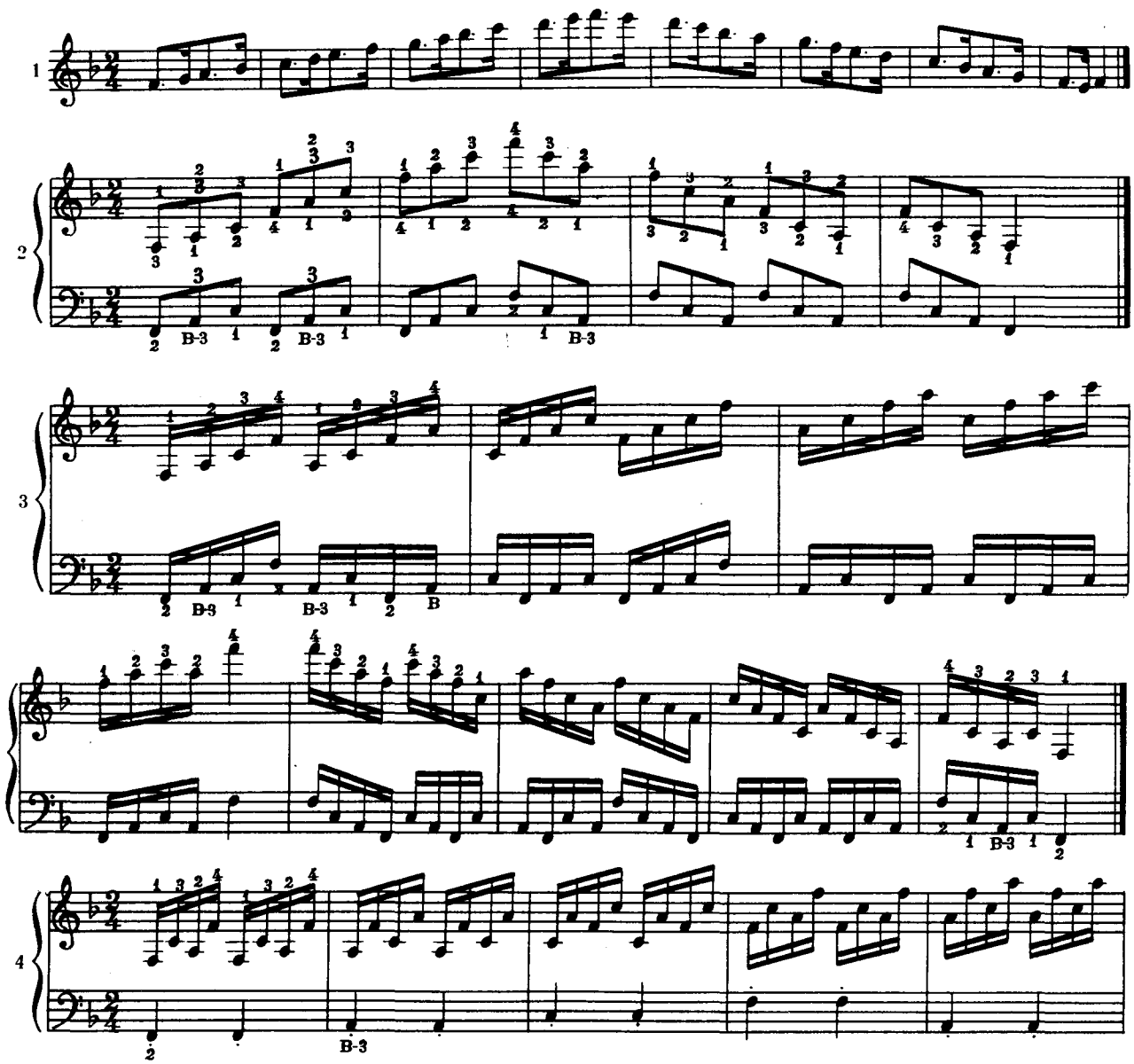

Ноты: Ale07.ru

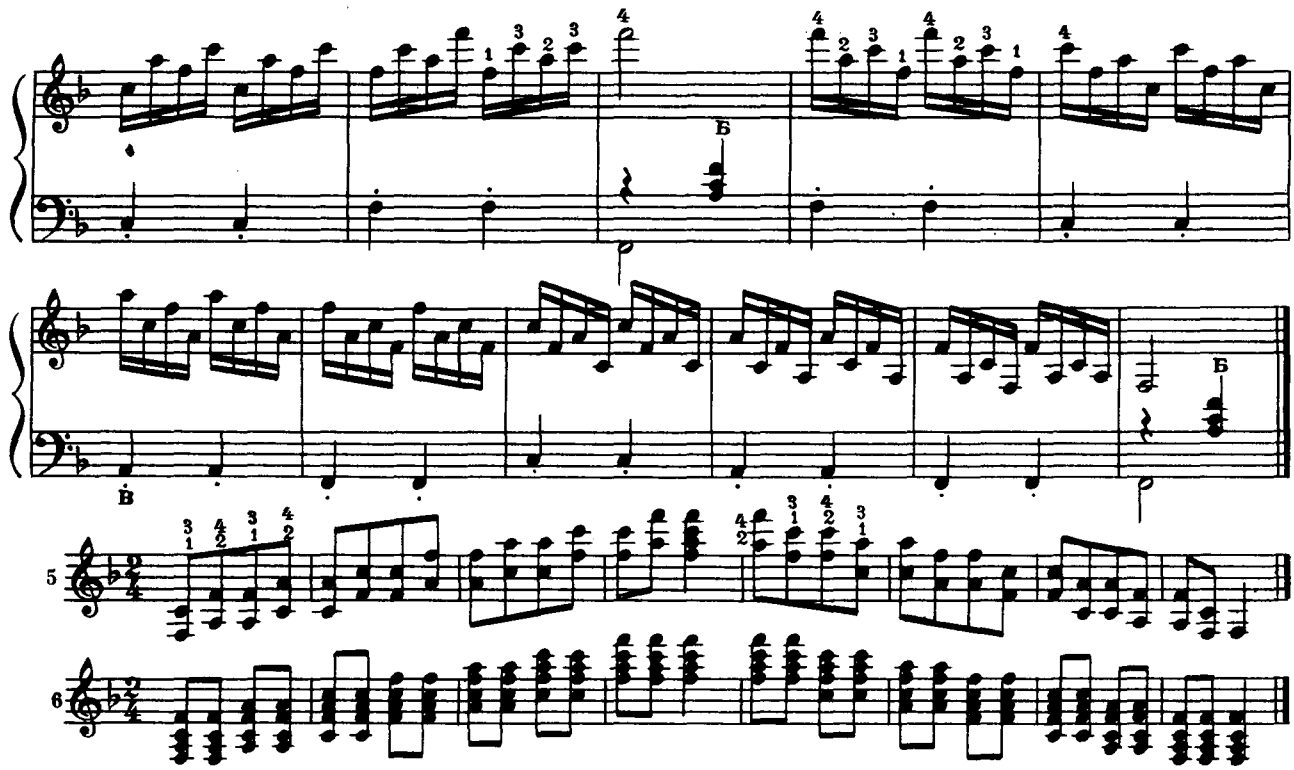

ЛЯ МІНОР

НАТУРАЛЬНИЙ

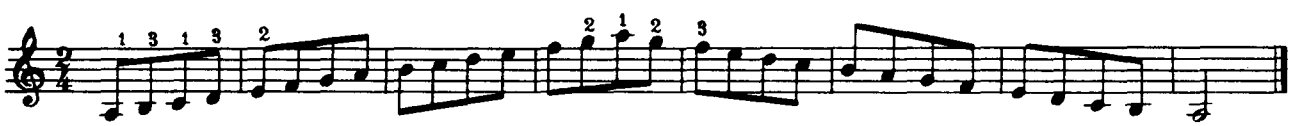

ГАРМОНІЧНИЙ

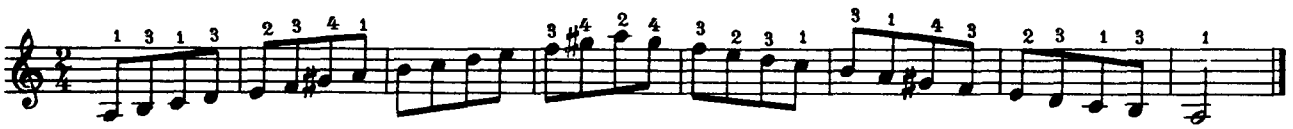

МЕЛОДИЧНИЙ

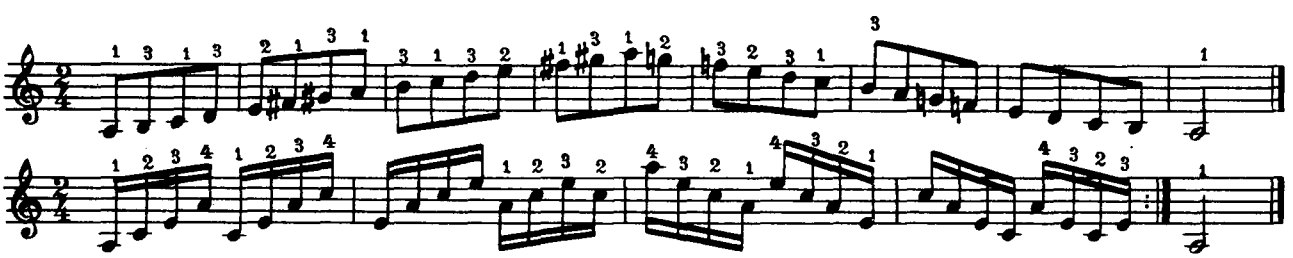

ЛЯ МИНОР

НАТУРАЛЬНЫЙ

ГАРМОНИЧЕСКИЙ

МЕЛОДИЧЕСКИЙ

Ноты: Ale07.ru

МІ МІНОР

НАТУРАЛЬНИЙ

МИ МИНОР

НАТУРАЛЬНЫЙ

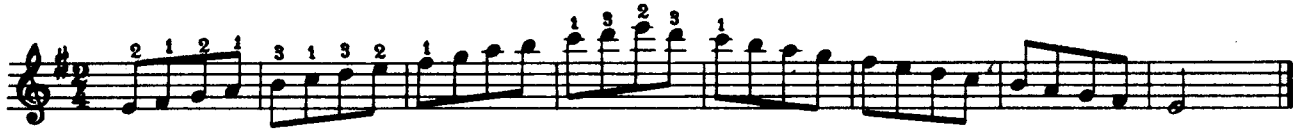

ГАРМОНІЧНИЙ

ГАРМОНИЧЕСКИЙ

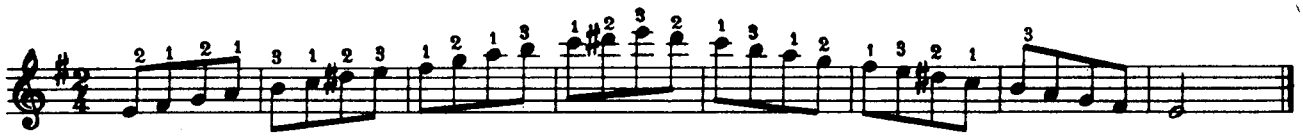

МЕЛОДИЧНИЙ

МЕЛОДИЧЕСКИЙ

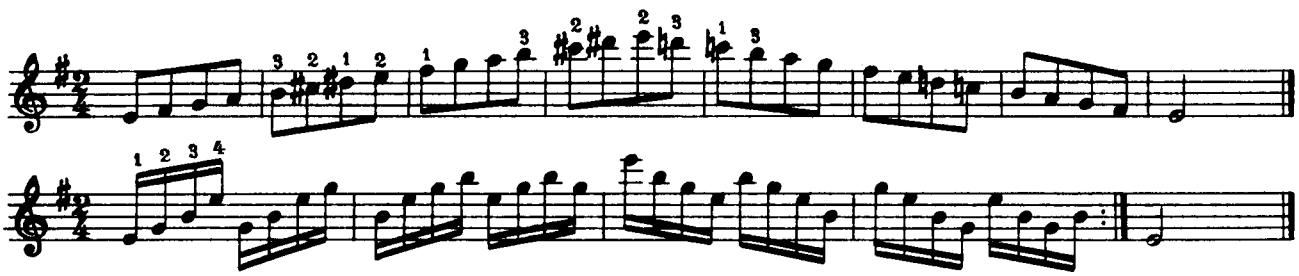

РЕ МІНОР

НАТУРАЛЬНИЙ

РЕ МИНОР

НАТУРАЛЬНЫЙ

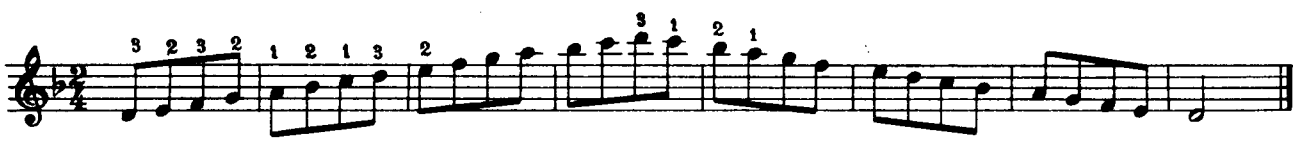

ГАРМОНІЧНИЙ

ГАРМОНИЧЕСКИЙ

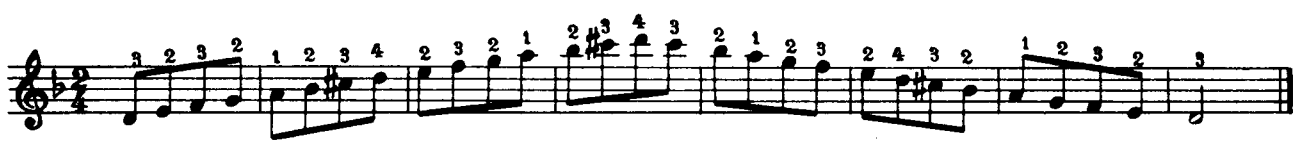

МЕЛОДИЧНИЙ

МЕЛОДИЧЕСКИЙ

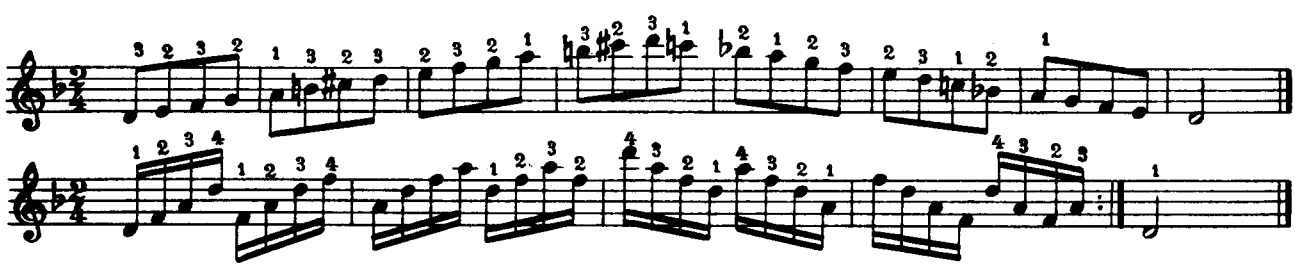

Ноты: Ale07.ru

ЕТЮДИ

К. ЧЕРНІ

ЭТЮДЫ

1

К. ЧЕРНИ

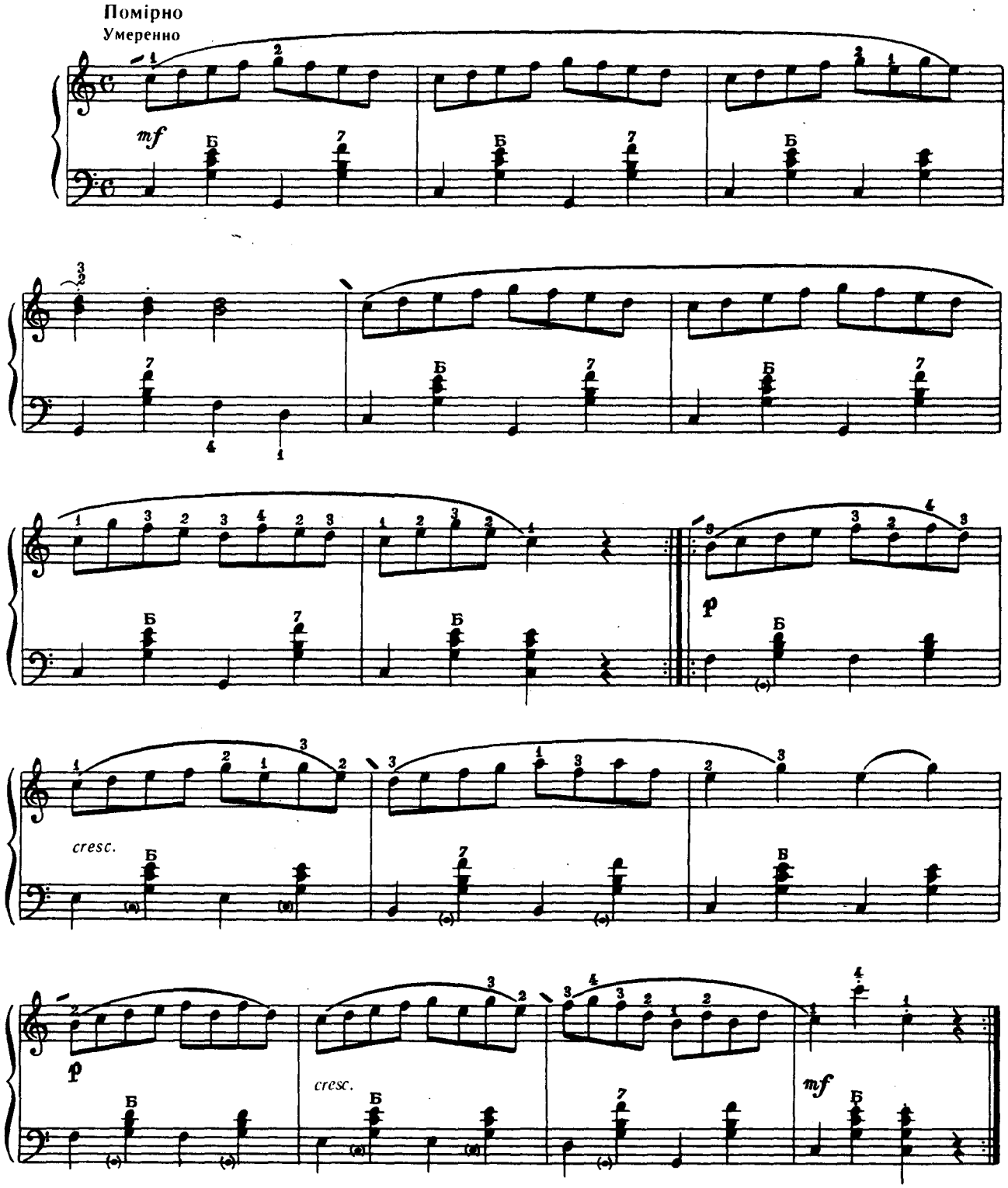

Ноты: Ale07.ru

Я. ВАНХАЛЬ

2

Я. ВАНХАЛЬ

Швидко
Быстро

mf

p

cresc.

mf

Л. ШІТТЕ

3

Л. ШИТТЕ

Жваво
Живо

mf

Ноты: Ale07.ru

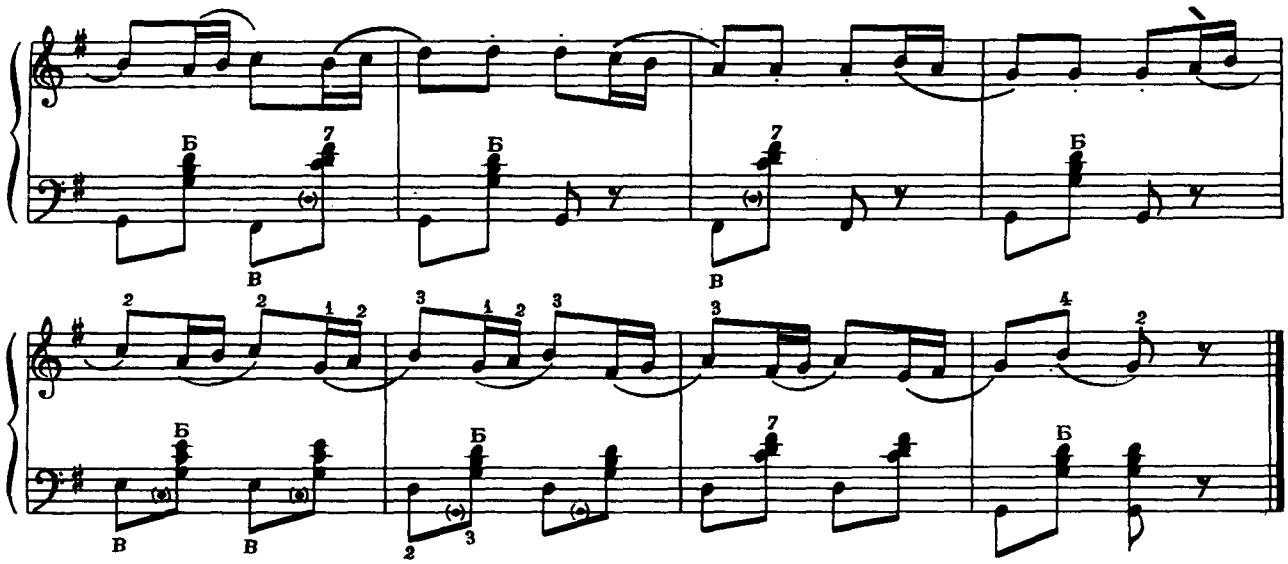

А. ЖИЛІНСЬКИЙ

4

А. ЖИЛИНСКИЙ

Досить швидко
Довольно скоро

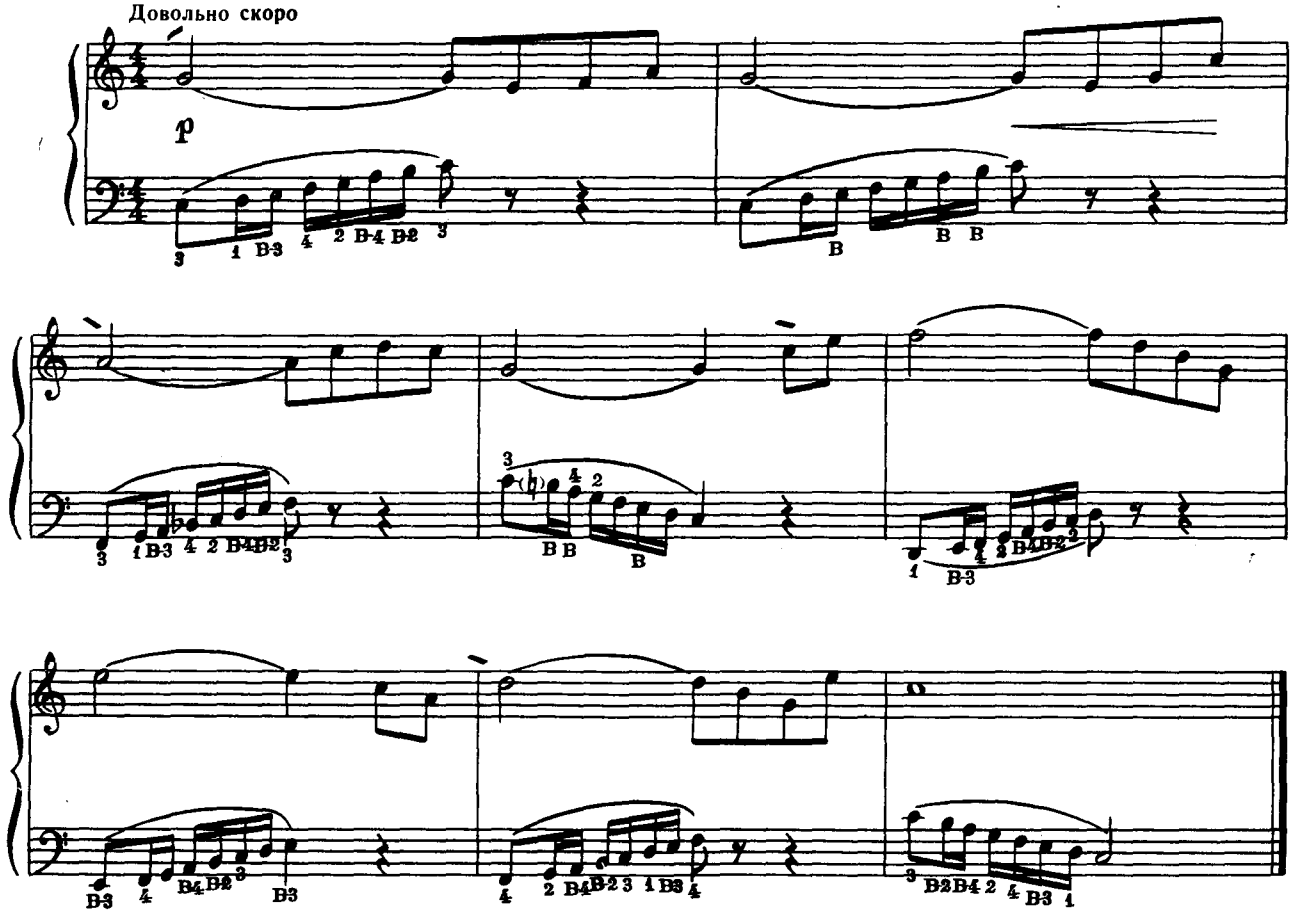

Ноты: Ale07.ru

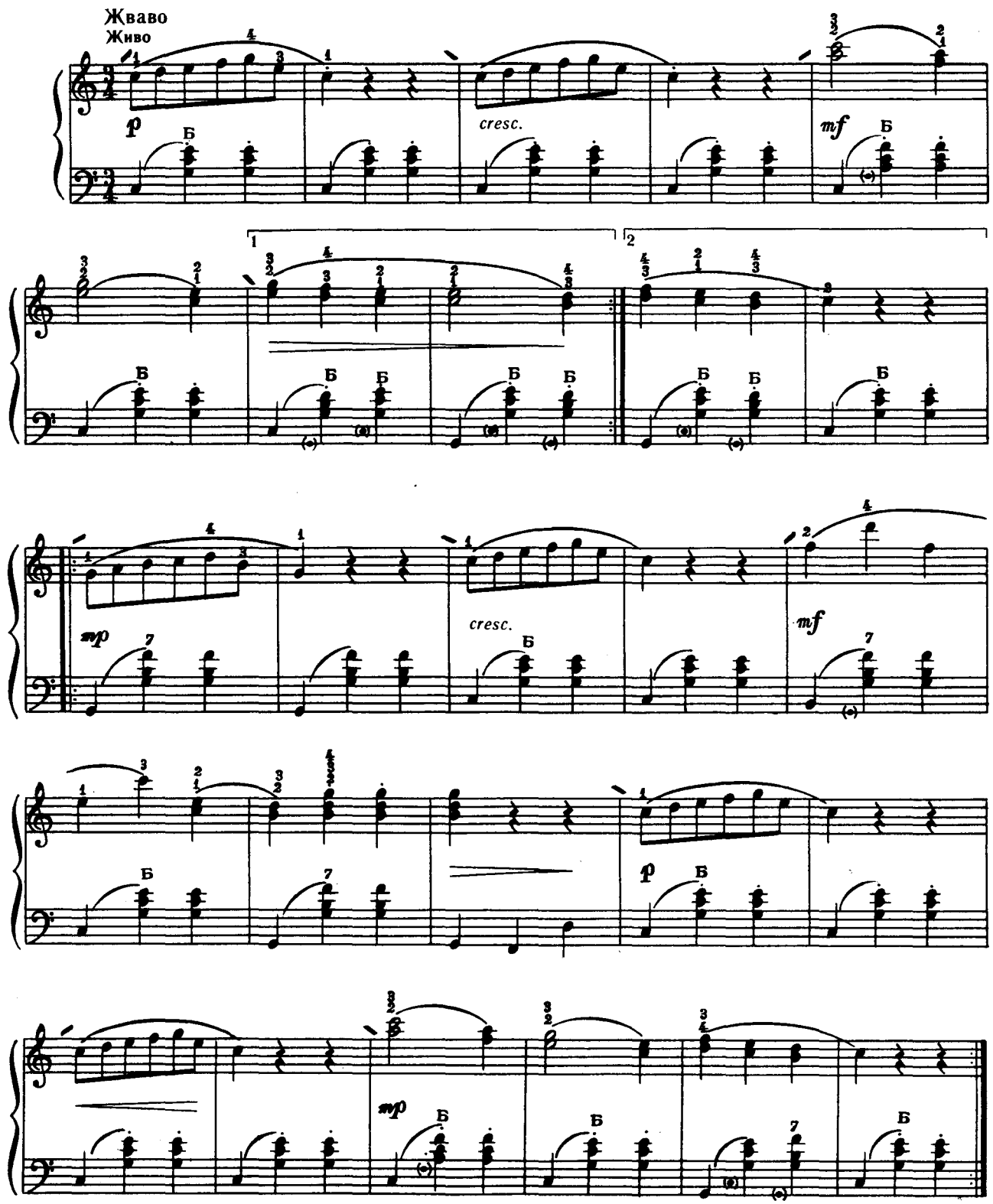

Ноты: Ale07.ru

Л. ШІТТЕ

6 Л. ШИТТЕ

Швидко
Скоро

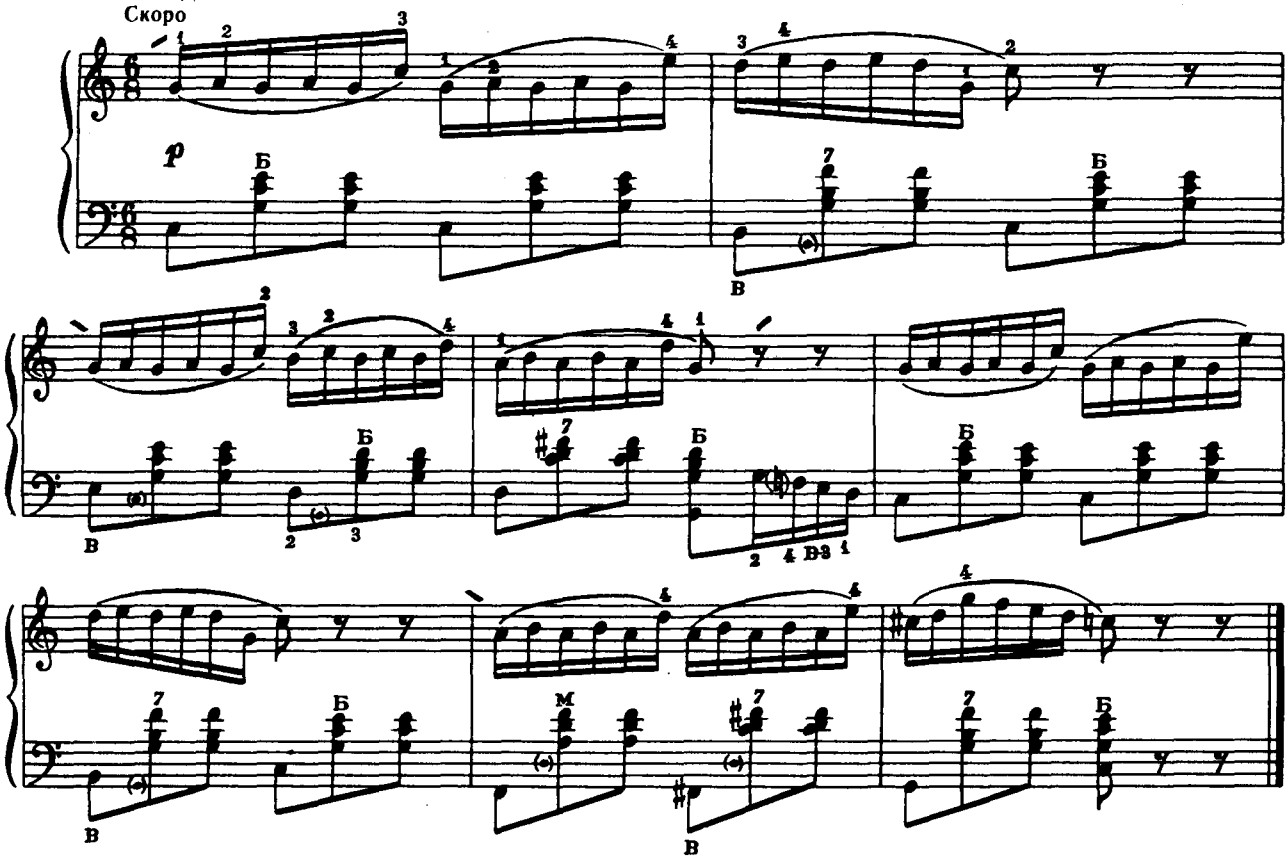

Г. ВОЛЬФАРТ

7 Г. ВОЛЬФАРТ

В темпі вальса
В темпе вальса

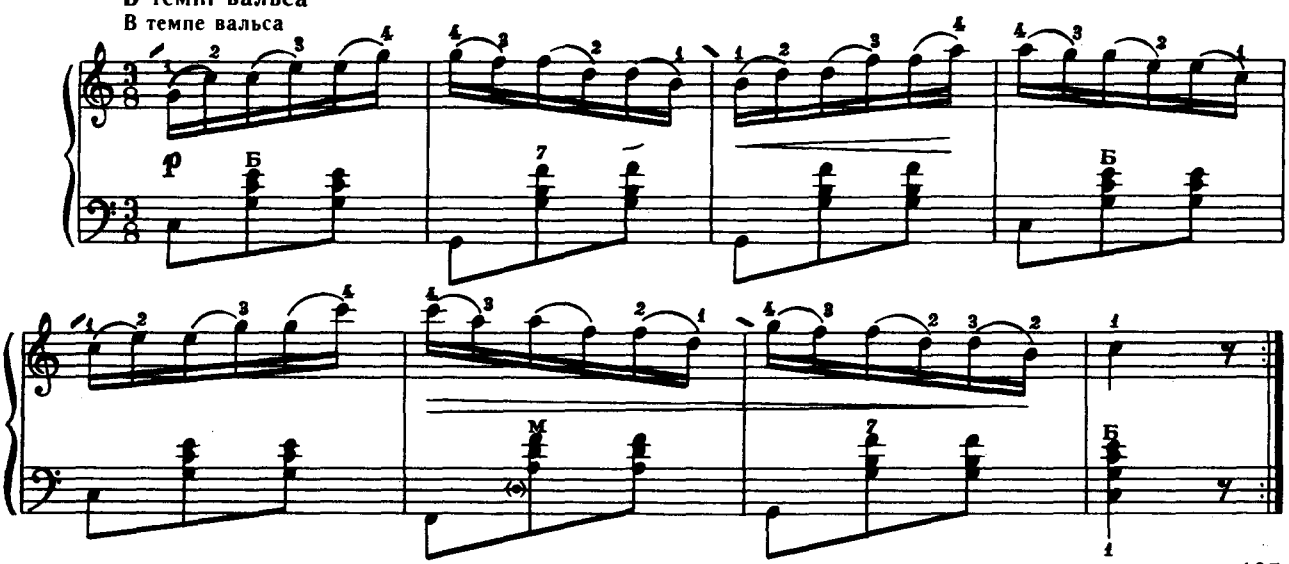

Ноты: Ale07.ru

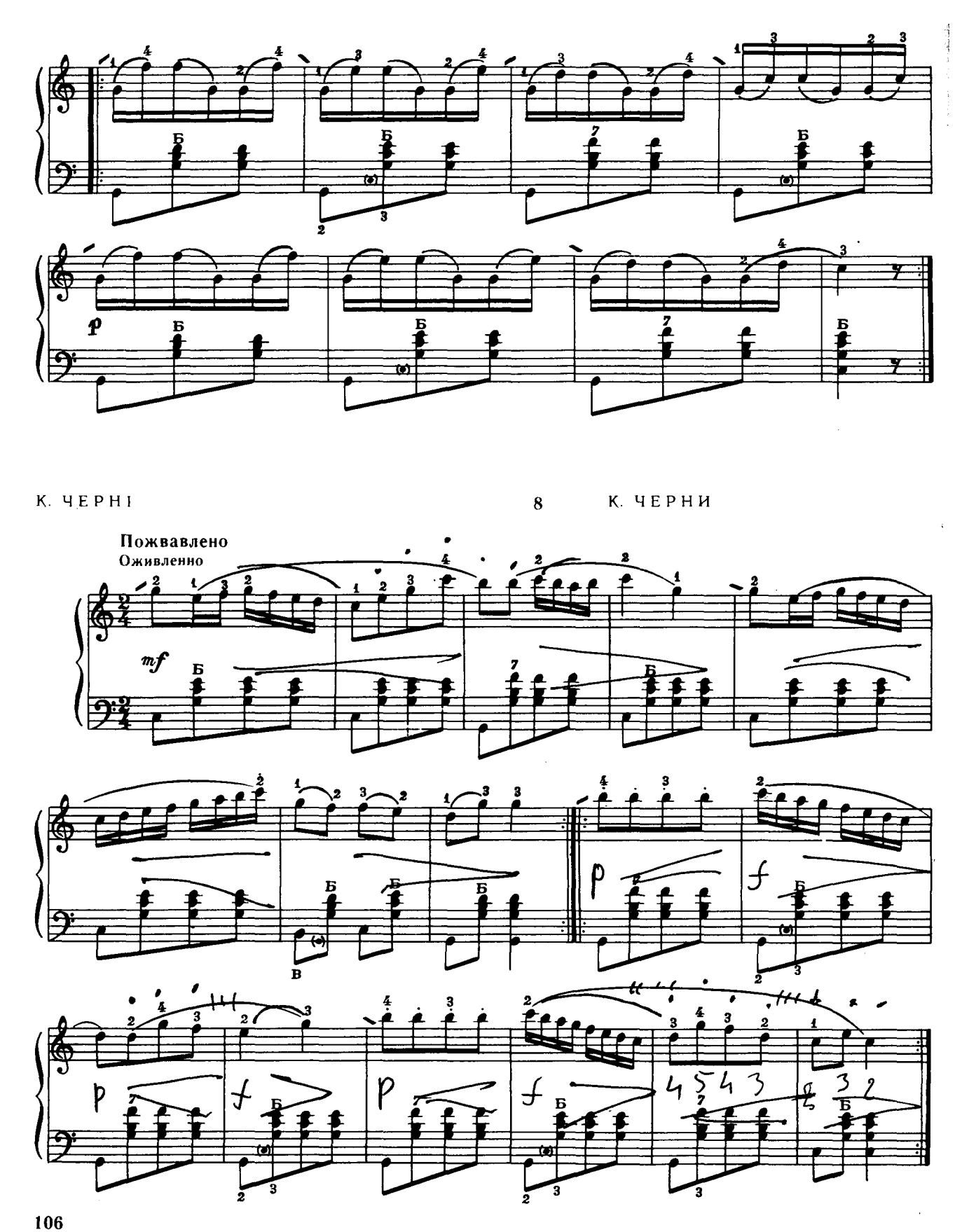

Ноты: Ale07.ru

Помірно
Умеренно

mf *f*

Кінець
Конец

Дуже швидко
Очень быстро

Ноты: Ale07.ru

В. БЄЛОВ

11

В. БЕЛОВ

Помір
Умерен

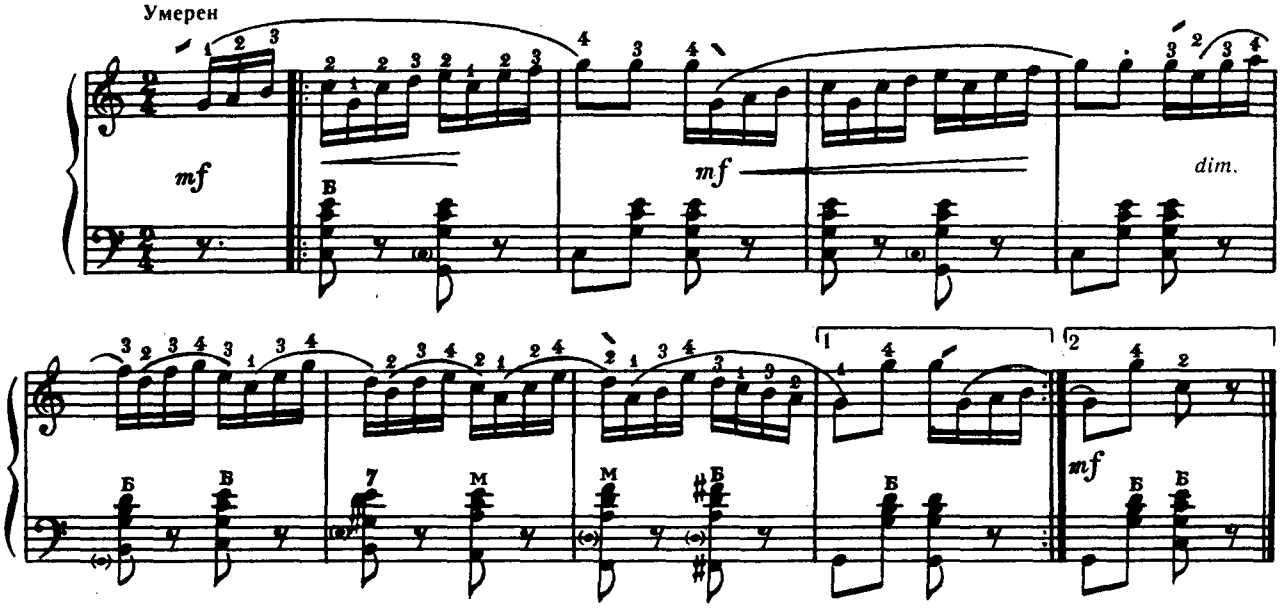

Г. БЕРЕНС

12

Г. БЕРЕНС

Швидко
Быстро

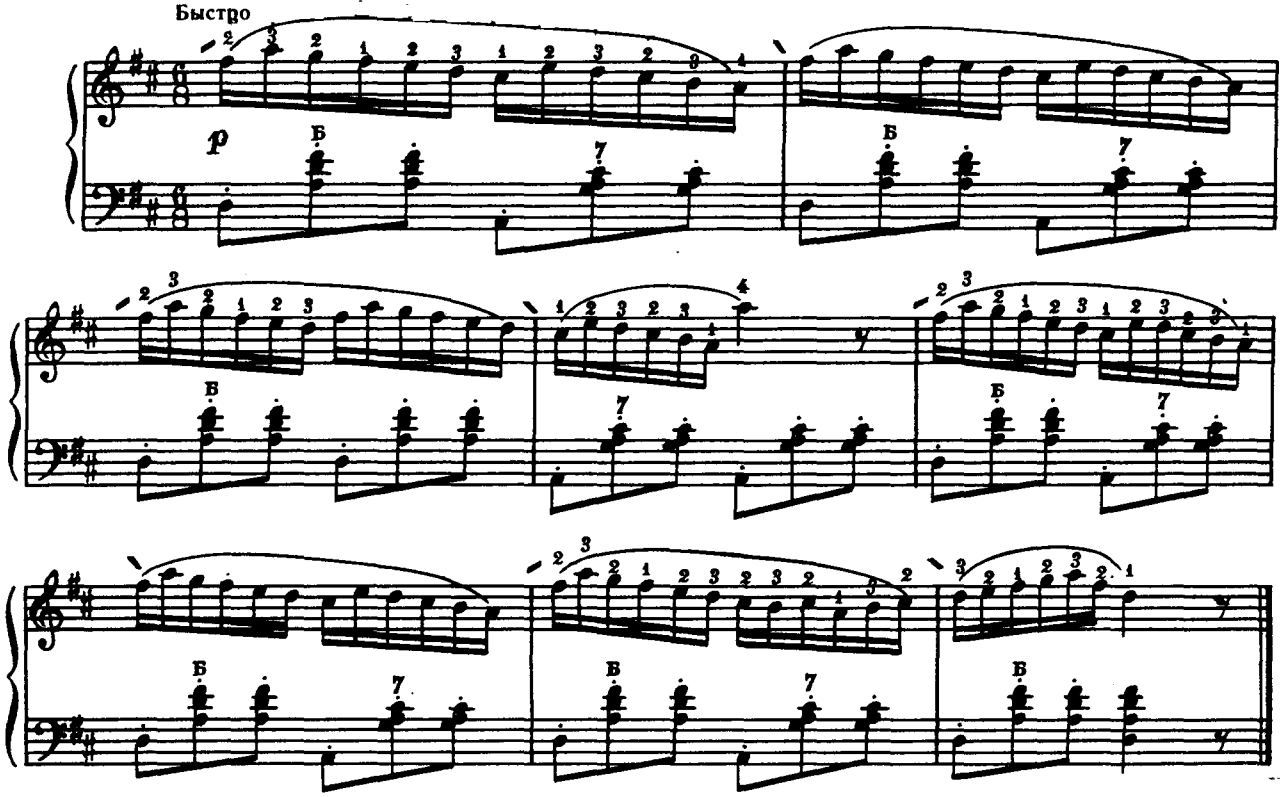

Ноты: Ale07.ru

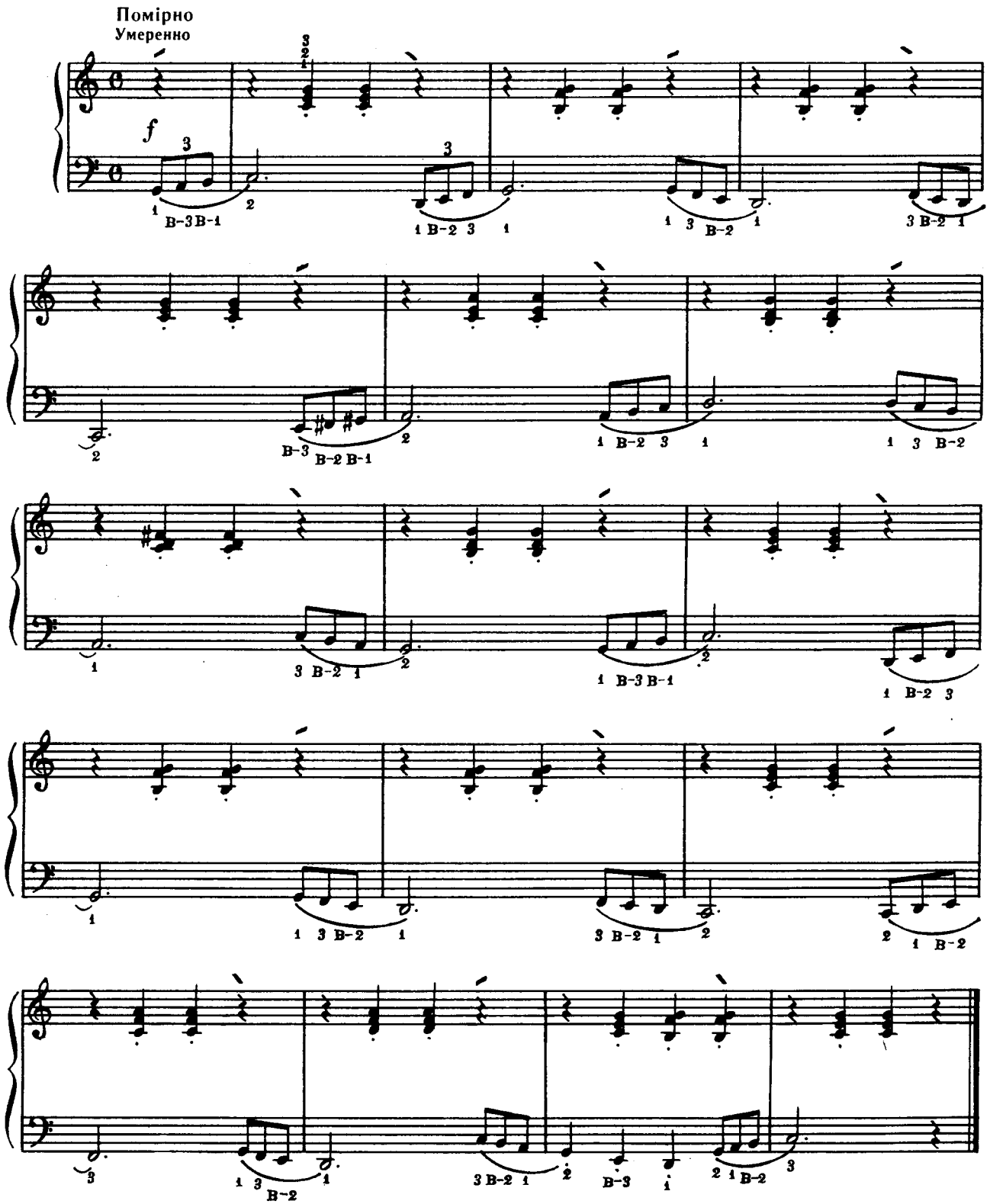

Ноты: Ale07.ru

Не поспішаючи, співуче
Не спеша, певуче

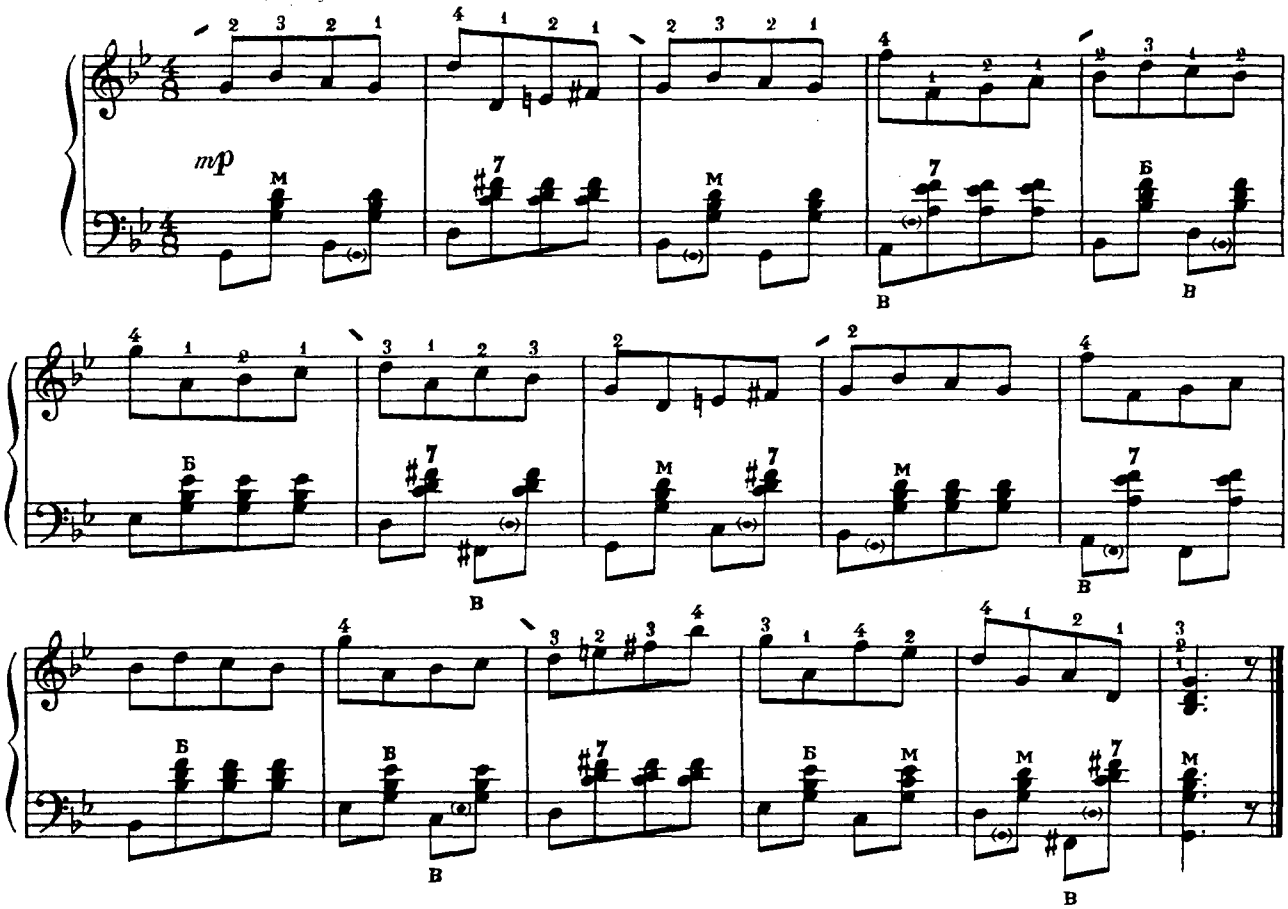

Швидко
Скоро

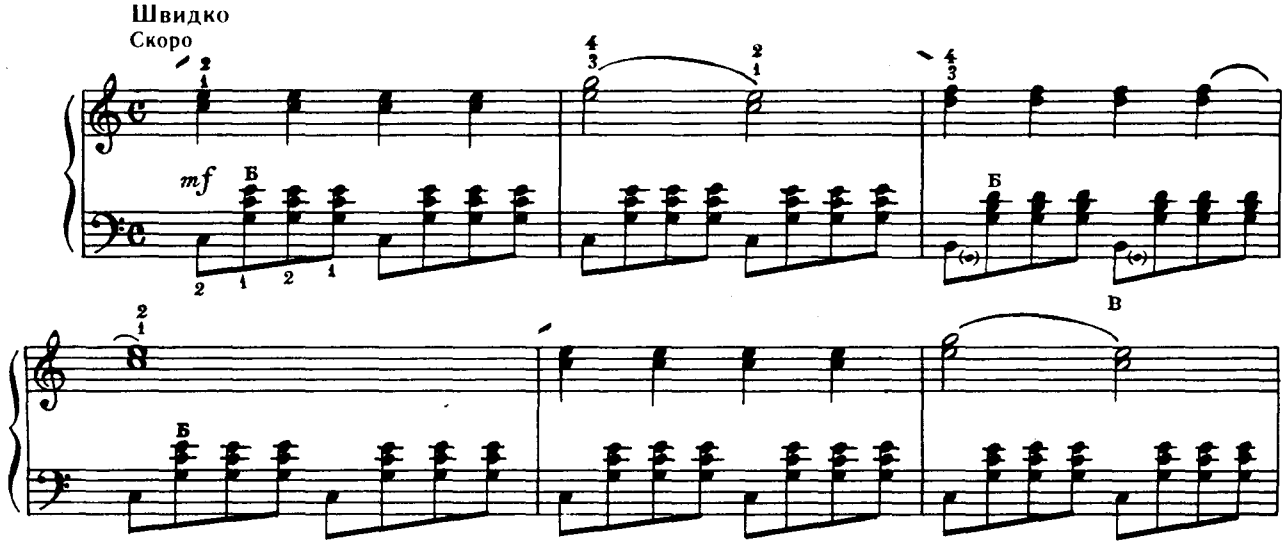

Ноты: Ale07.ru

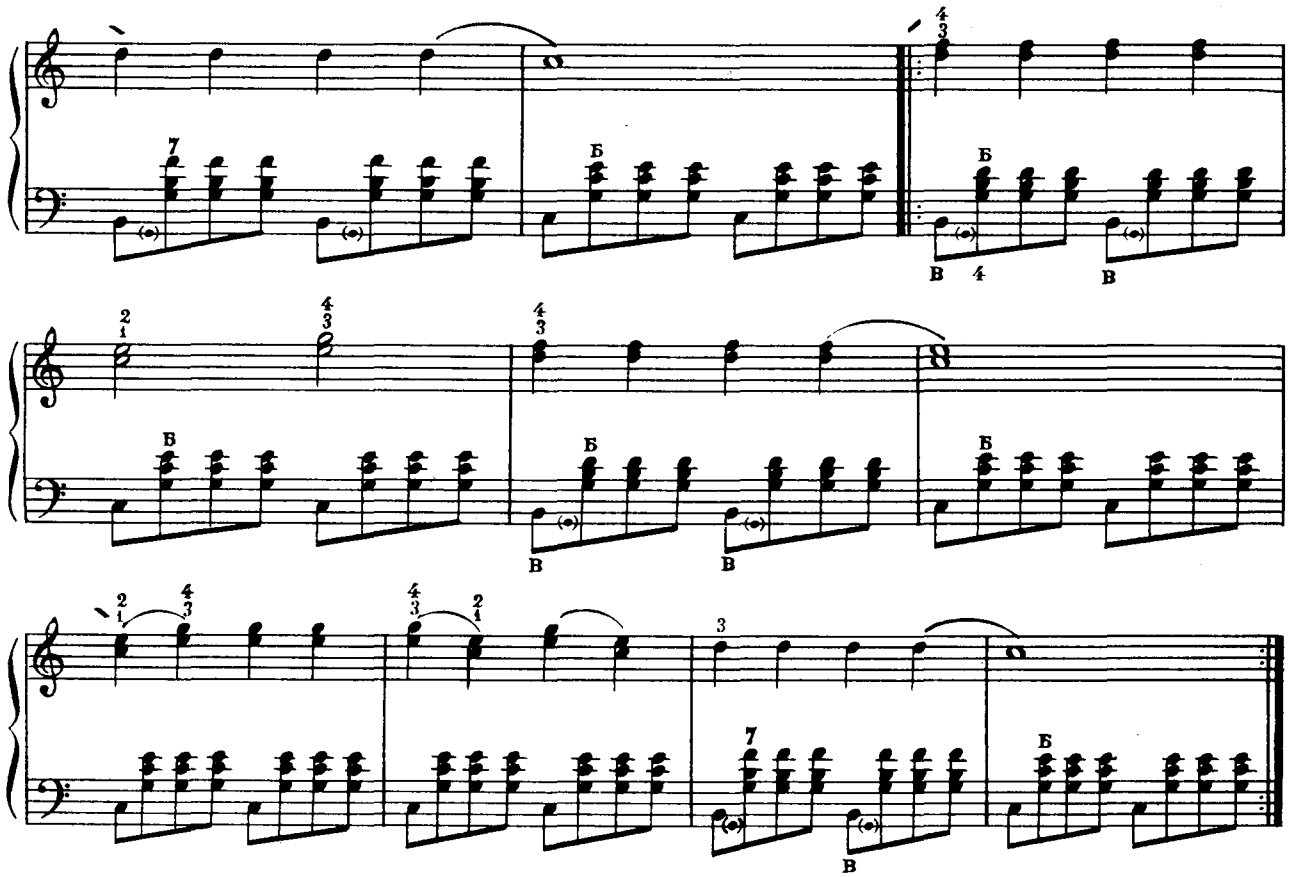

К. ЧЕРНІ

16 К. ЧЕРНИ

Помірно
Умеренно

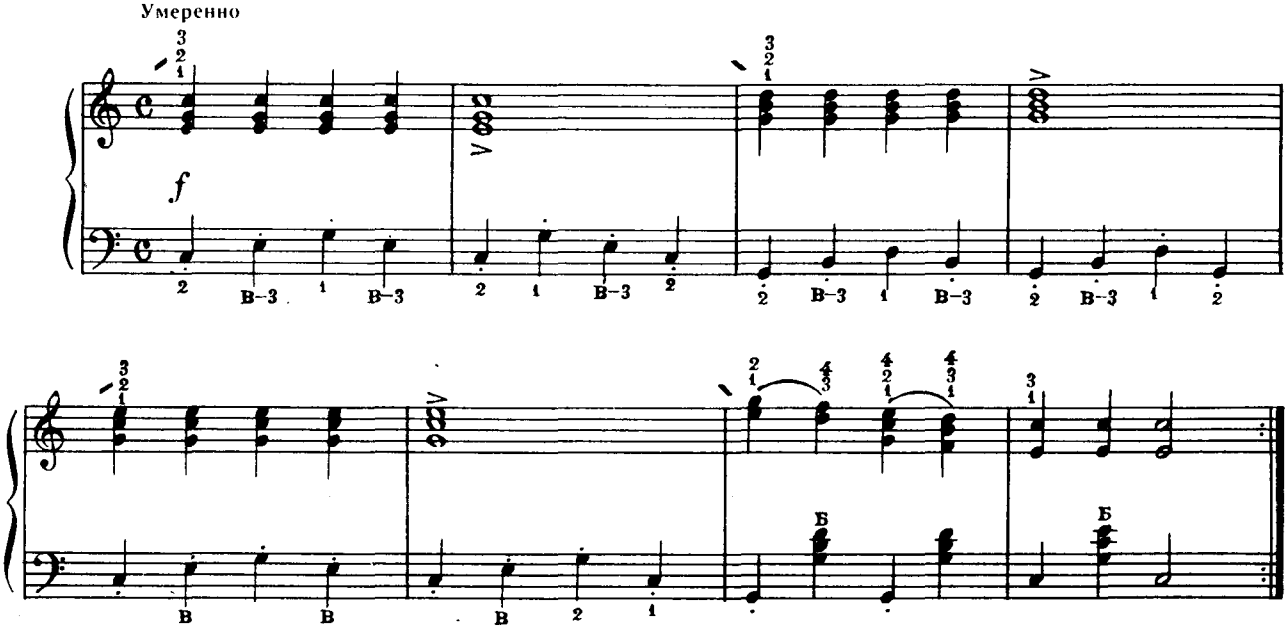

Ноты: Ale07.ru

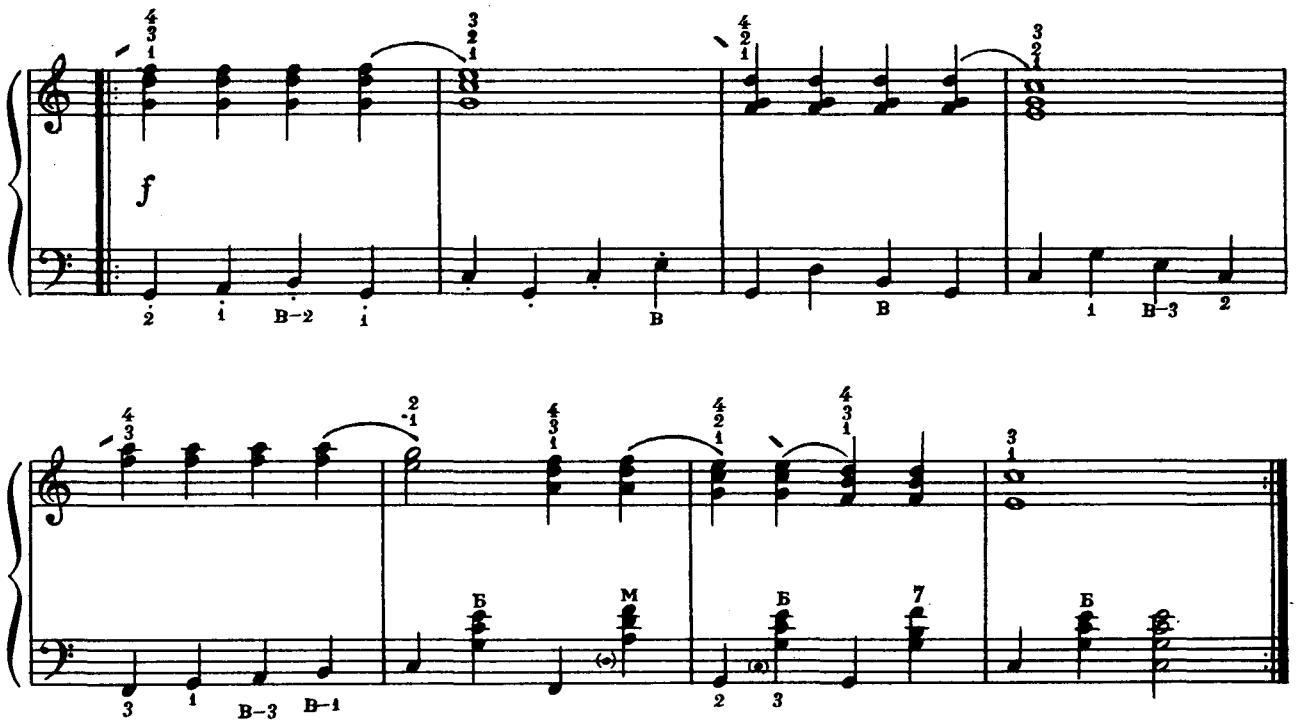

Г. ТИШКЕВИЧ

17 Г. ТЫШКЕВИЧ

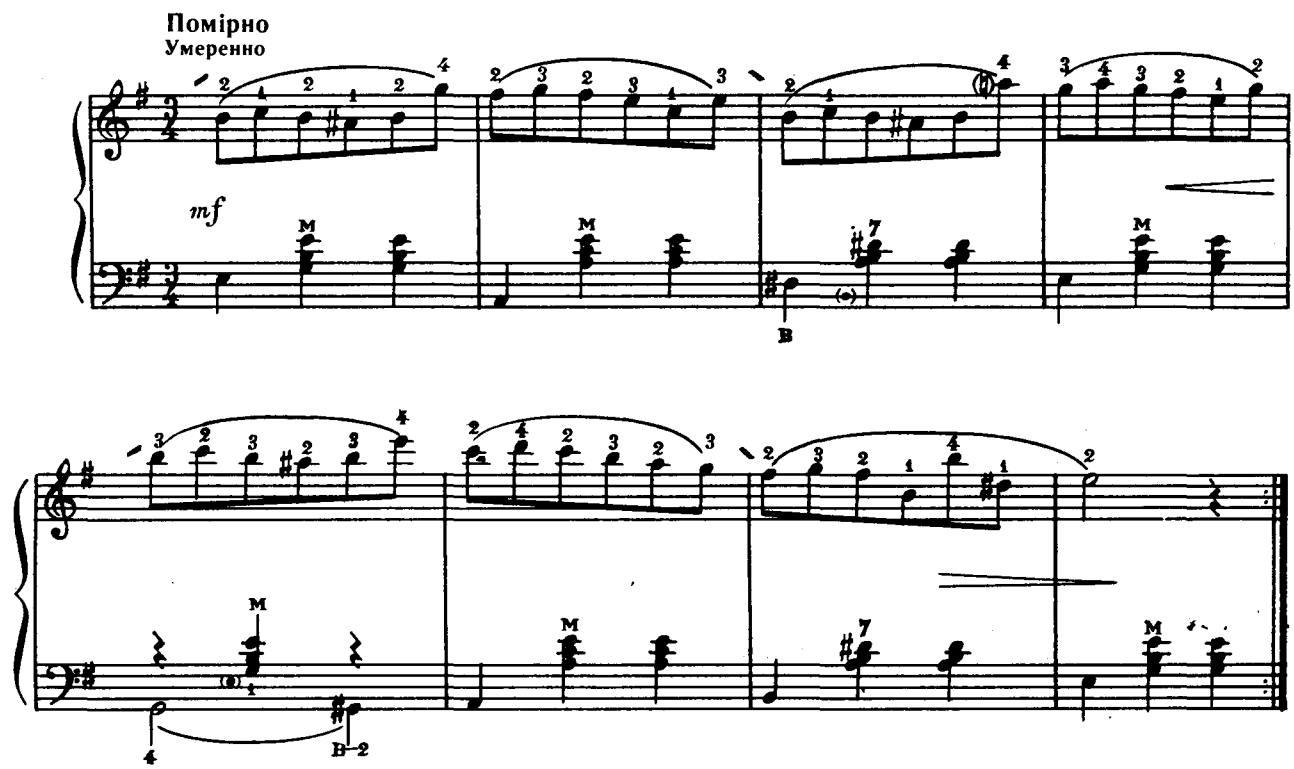

Ноты: Ale07.ru

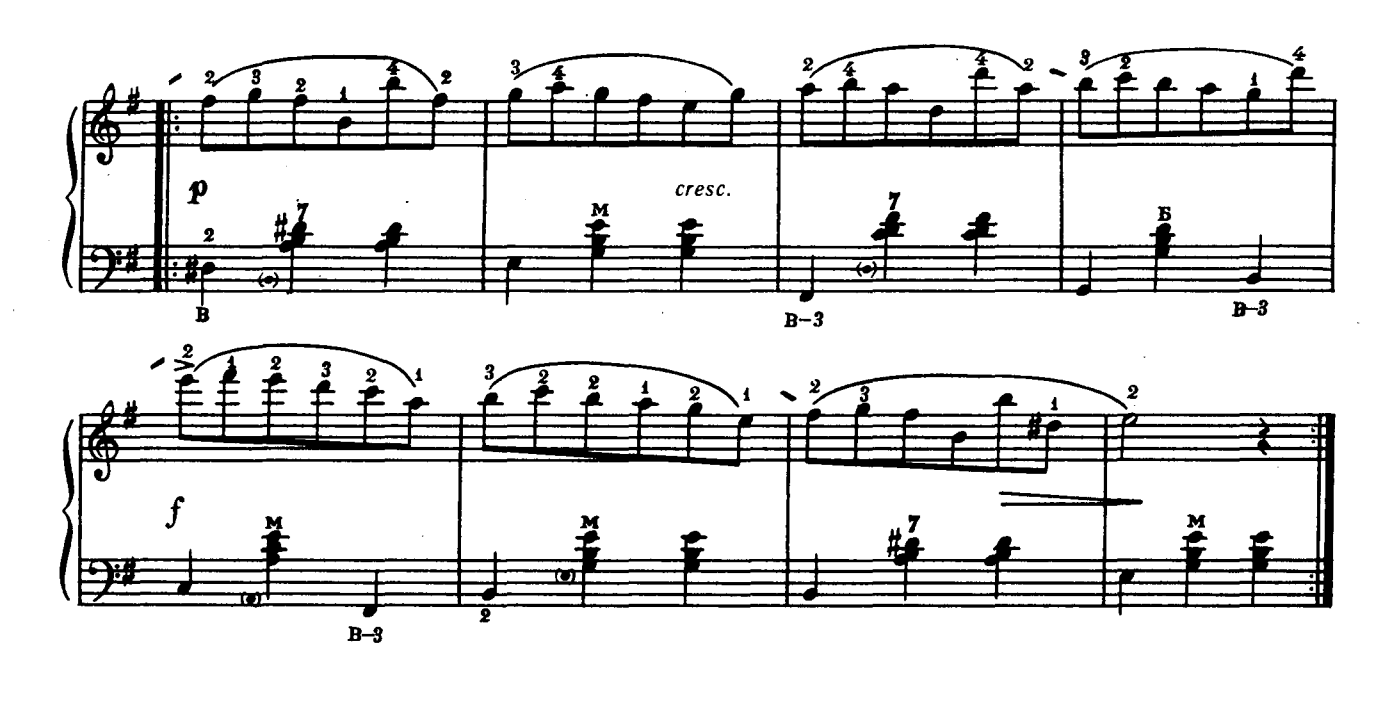

О. ГЕДІКЕ

18

А. ГЕДИКЕ

Помірно
Умеренно

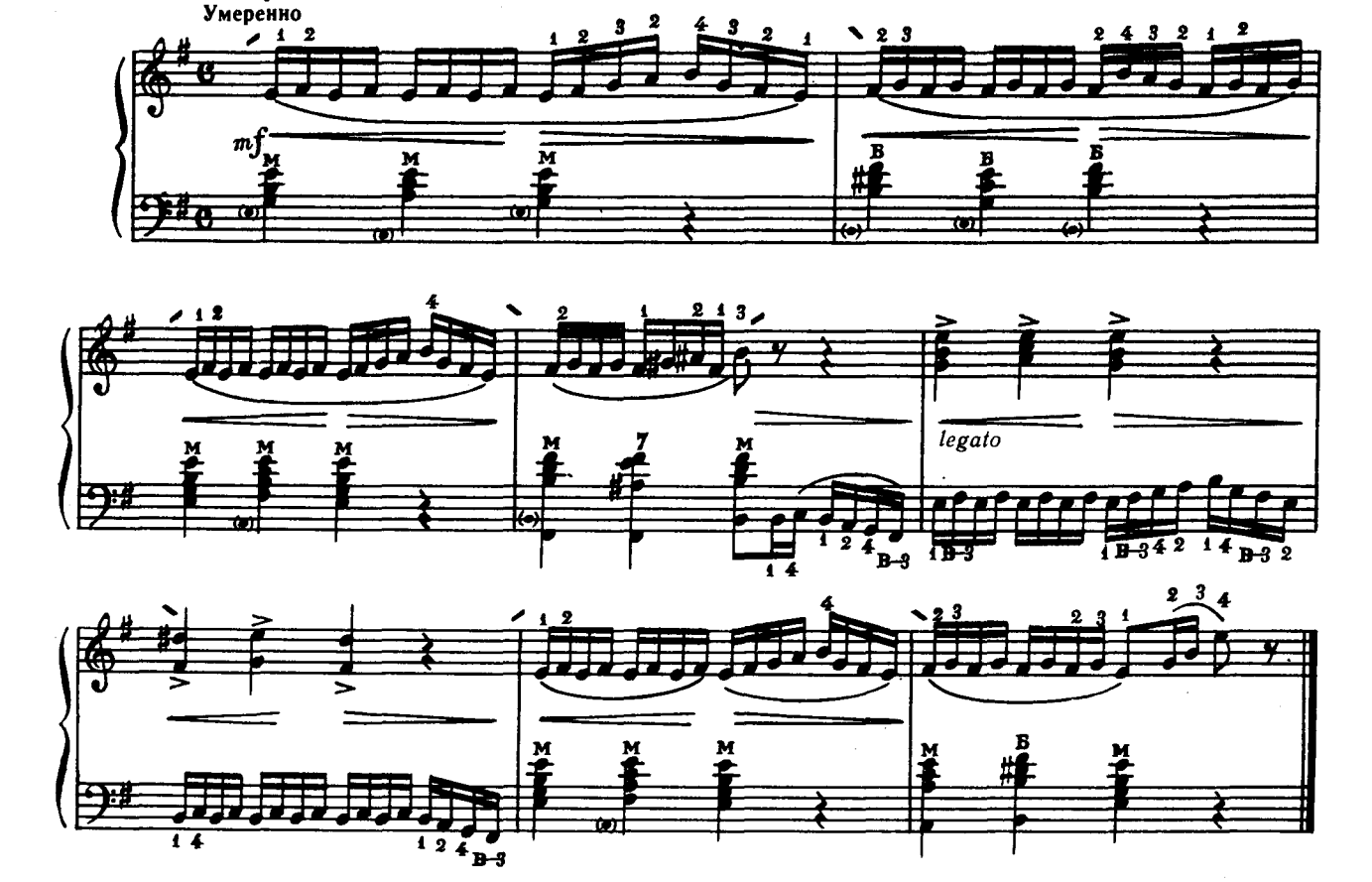

Ноты: Ale07.ru

19 Г. ВОЛЬФАРТ

Рухливо
Подвижно

mf *legato*

mf

p

mf

К. ЧЕРНІ 20 К. ЧЕРНИ

Рухливо
Умеренно

p *staccato* *leggiero*

mp

* Бас грати на педалі.
Бас играть на педали.

Ноты: Ale07.ru

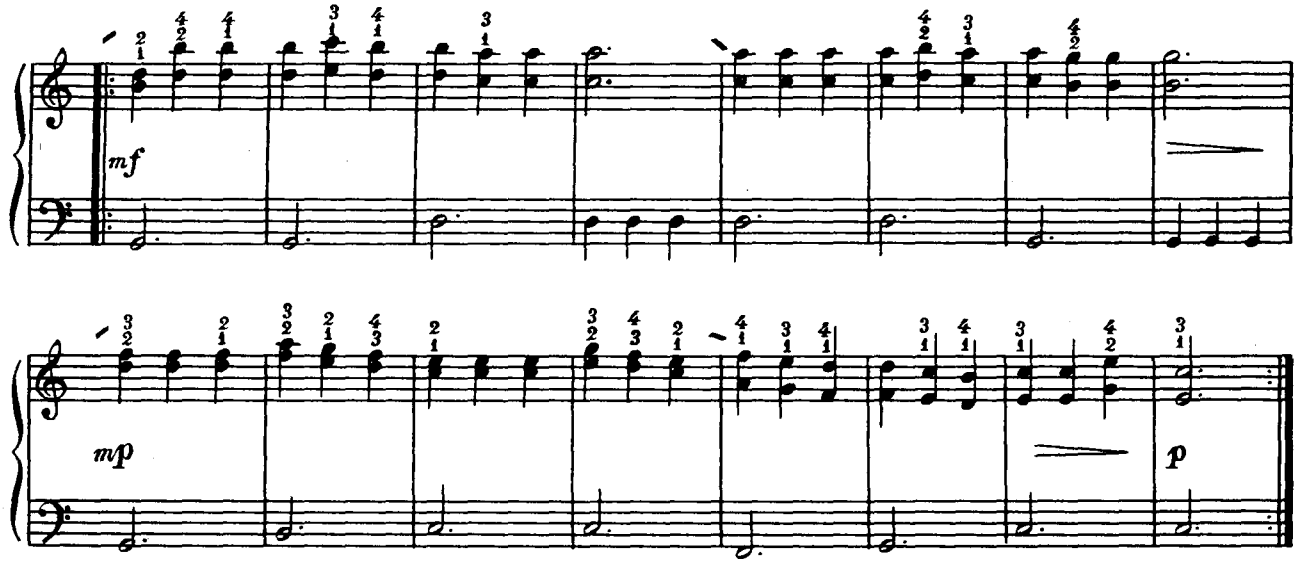

К. ГУРЛІТ

21 К. ГУРЛИТ

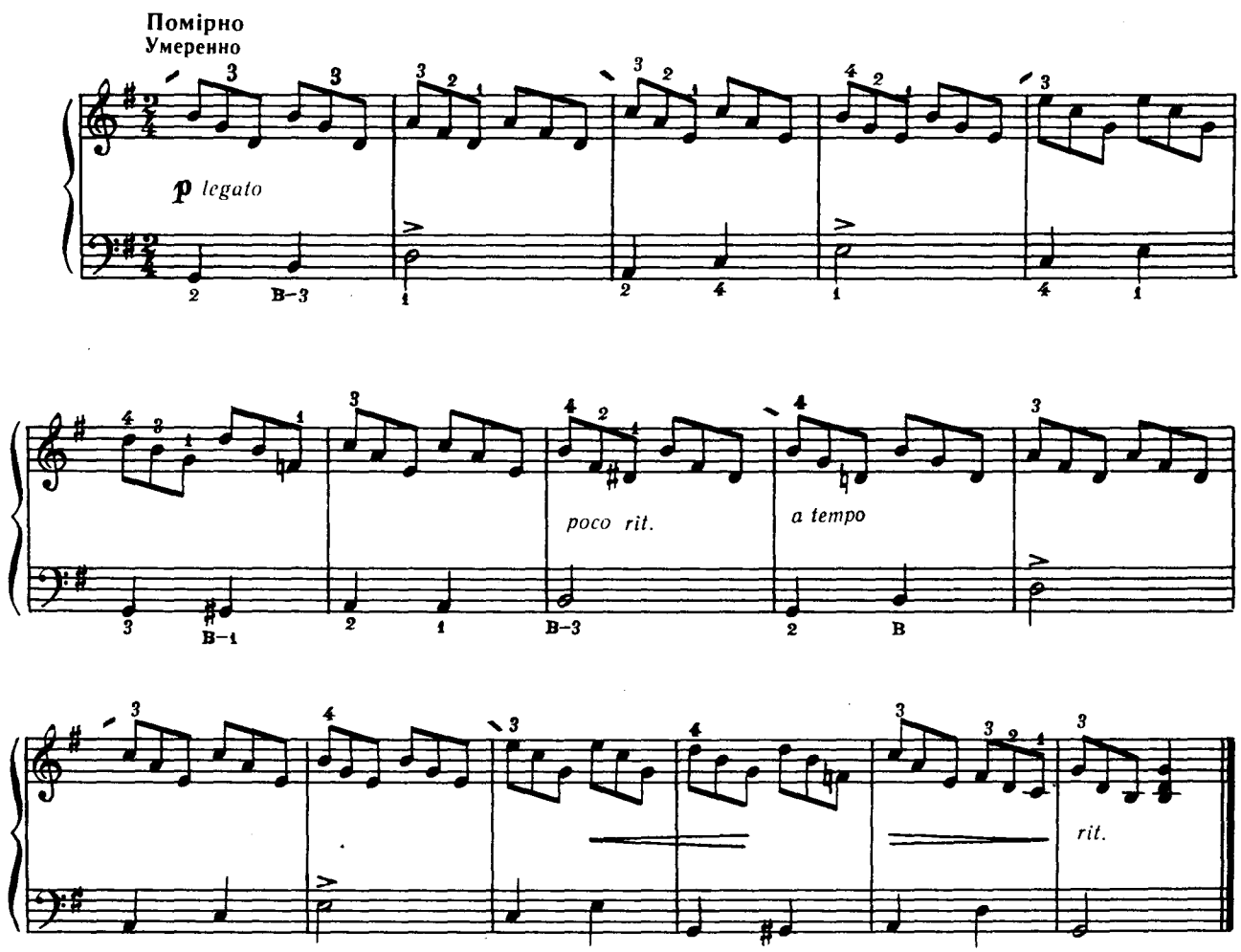

Ноты: Ale07.ru

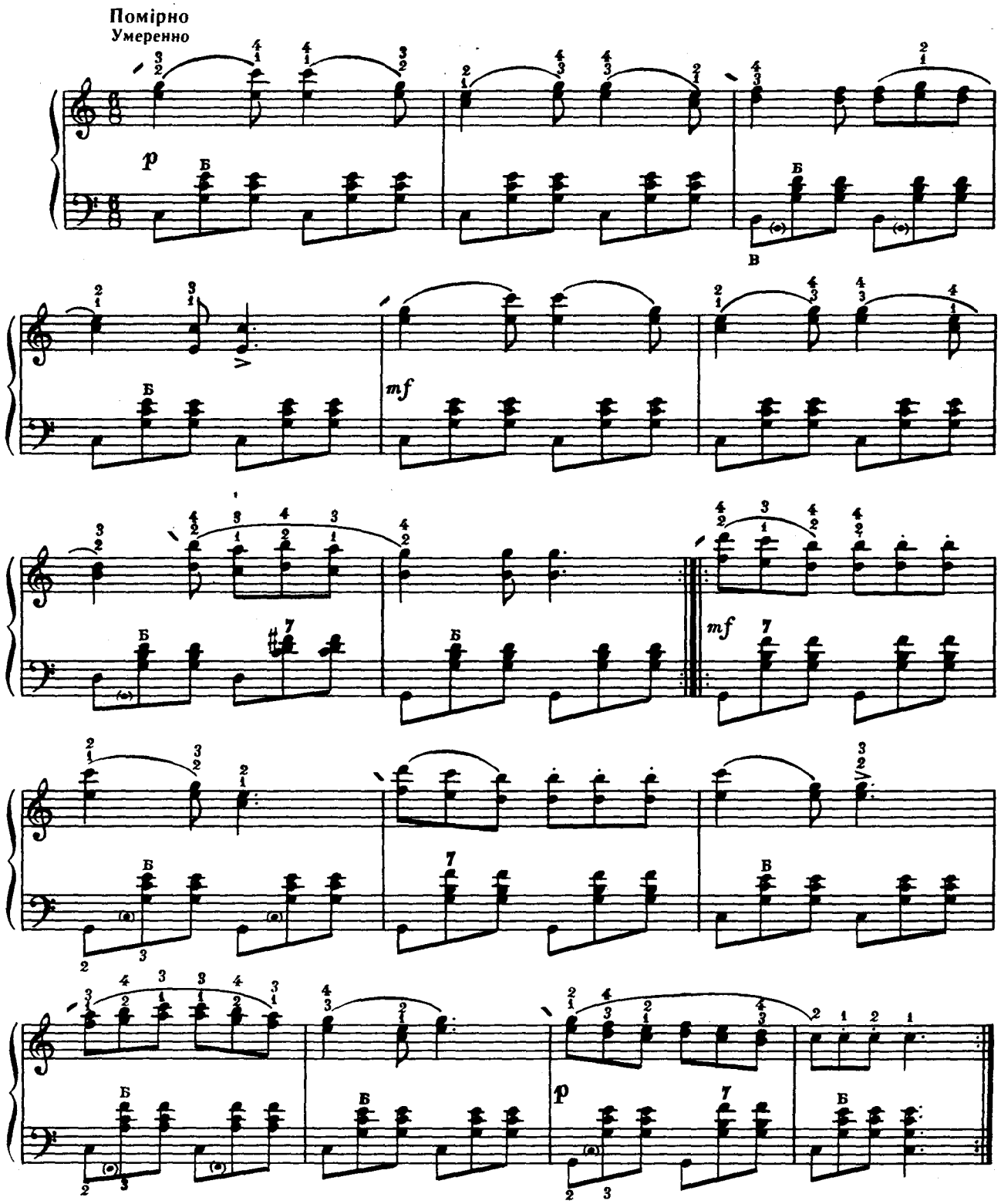

Ноты: Ale07.ru

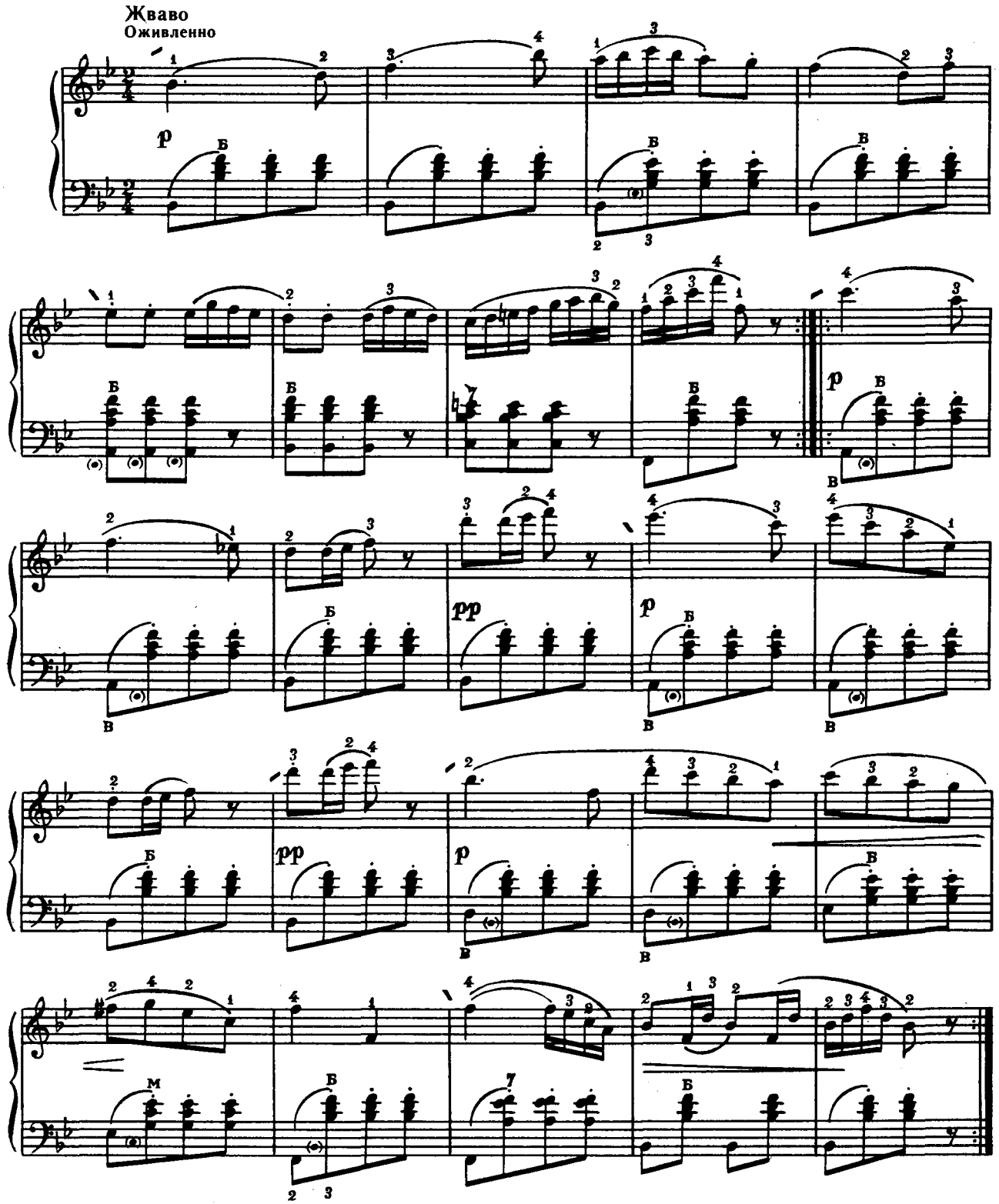

Ноты: Ale07.ru

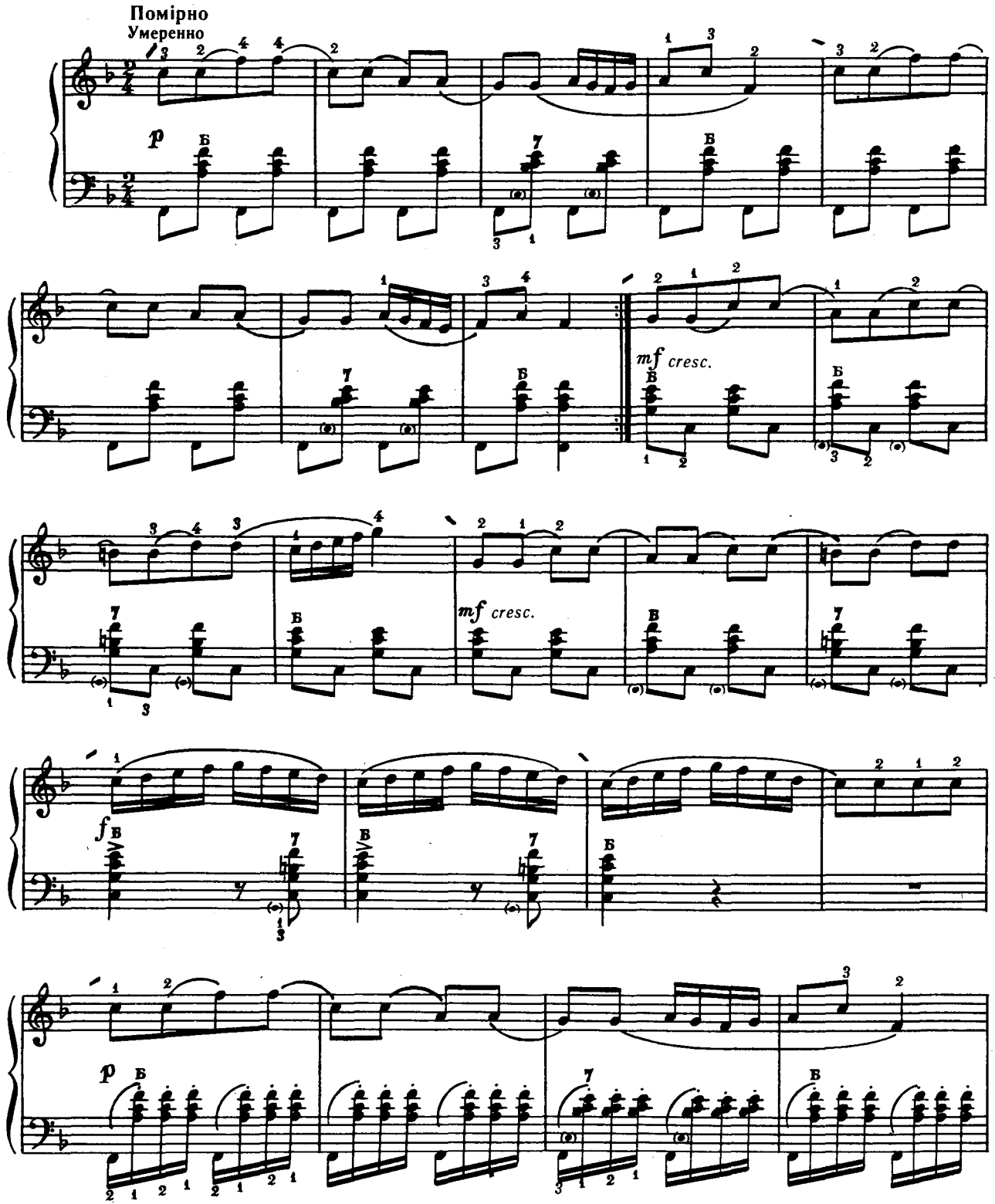

Ноты: Ale07.ru

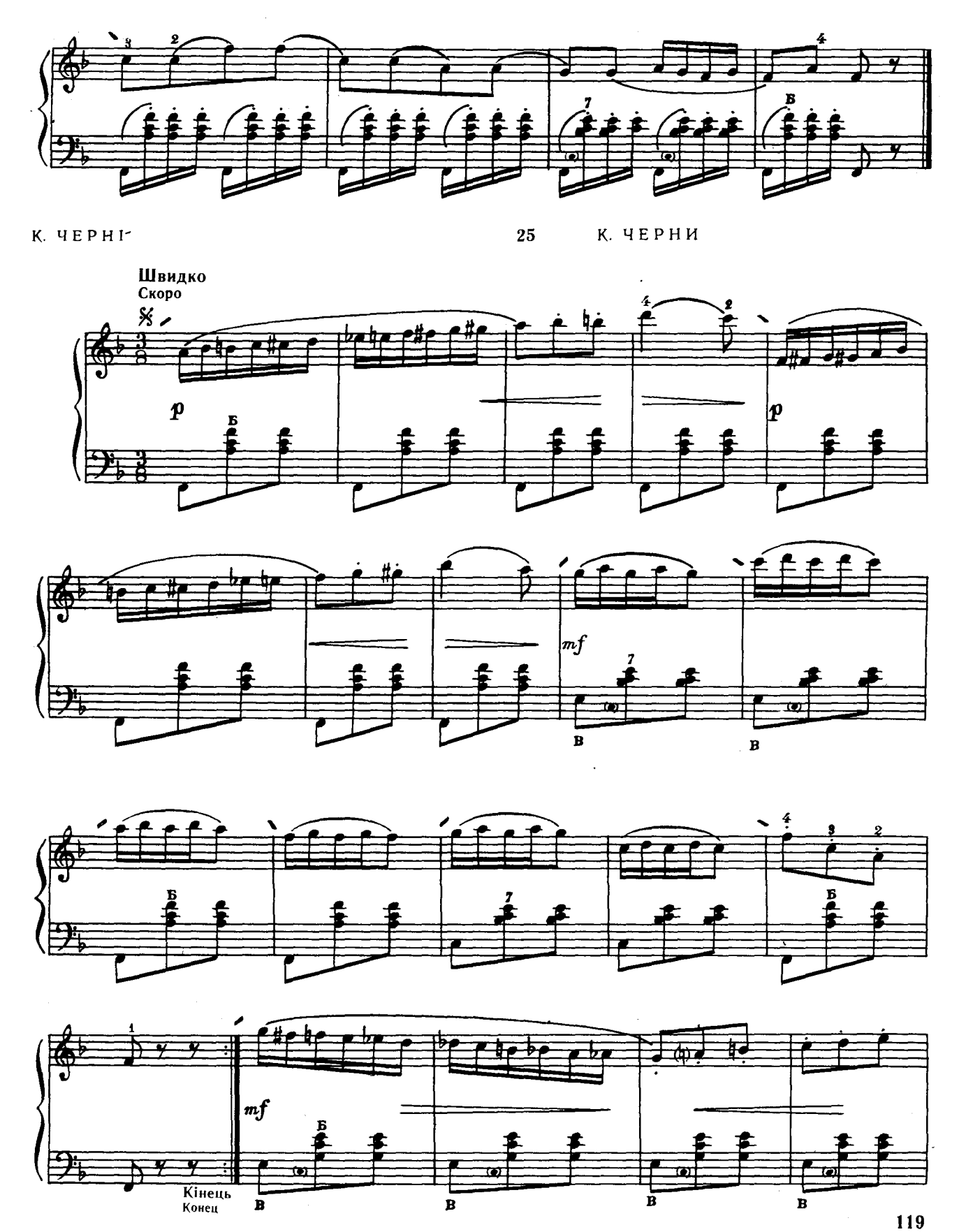

Ноты: Ale07.ru

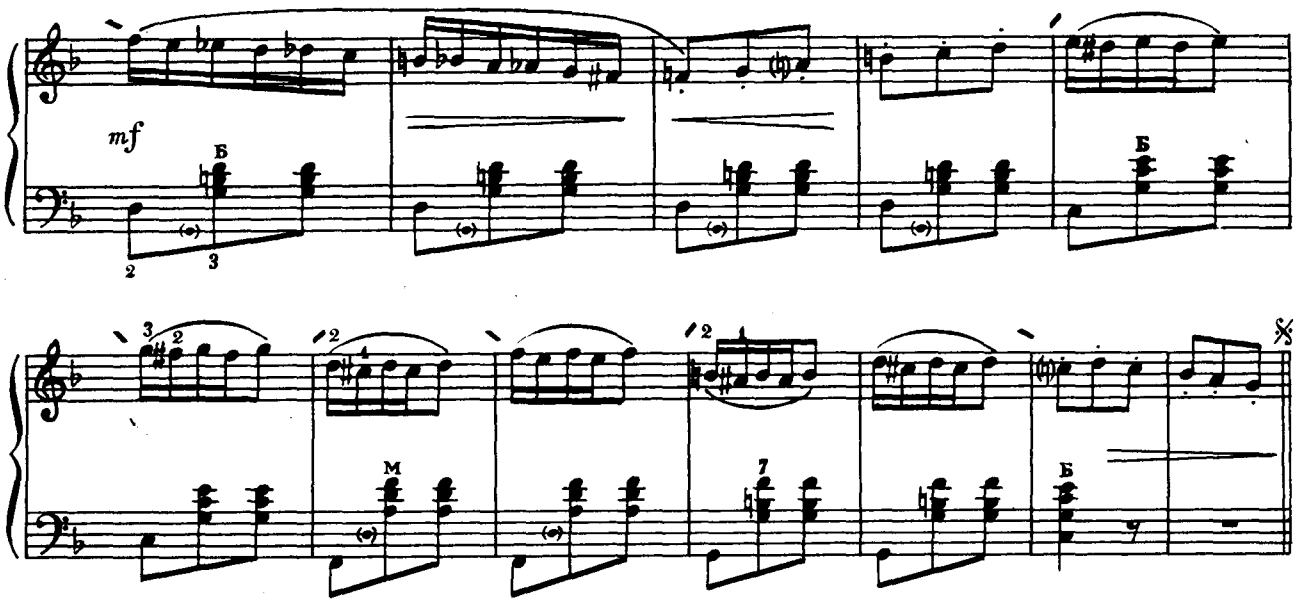

К. ГУРЛІТ

26 К. ГУРЛИТ

Швидко
Быстро

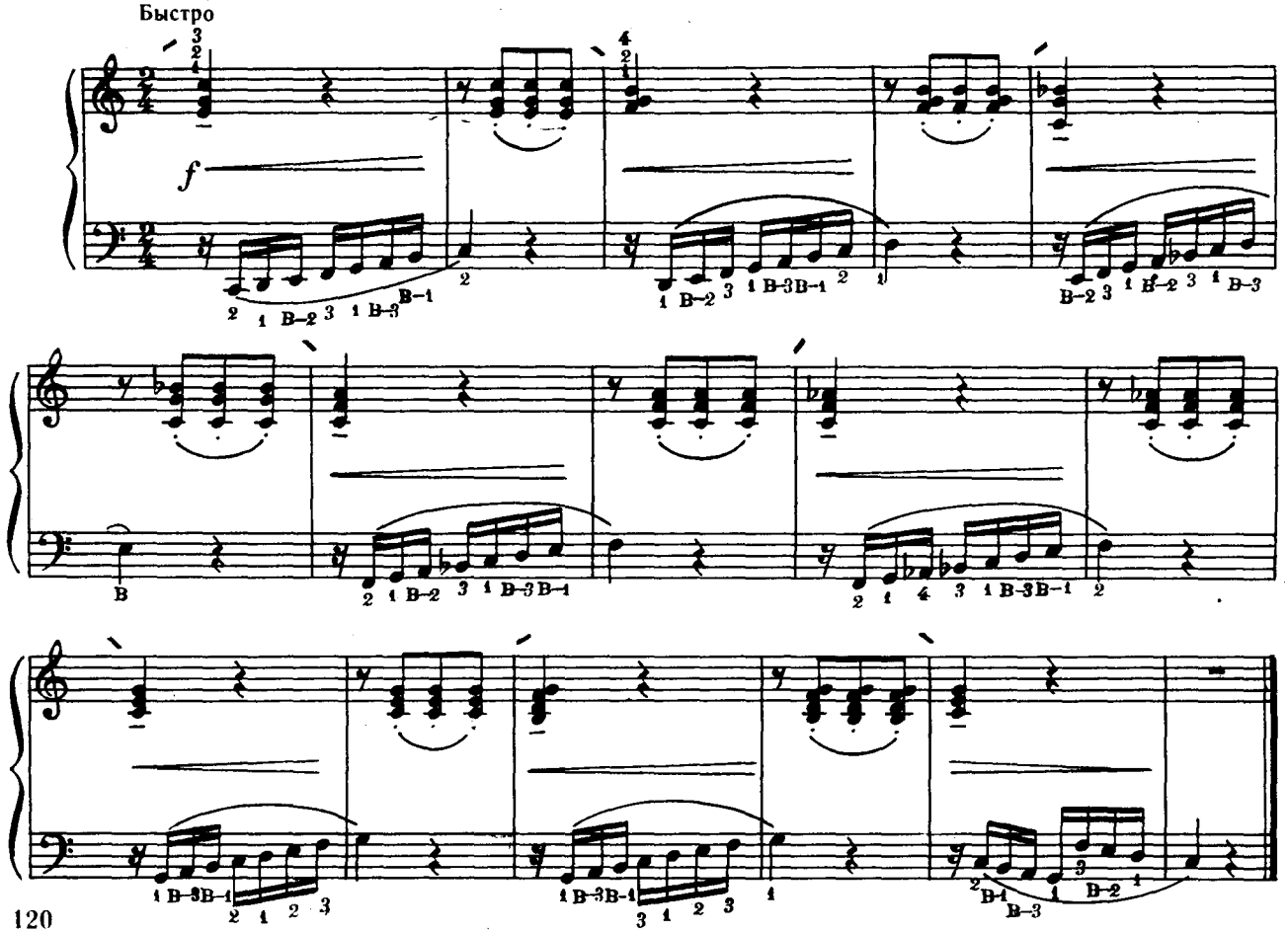

Ноты: Ale07.ru

К. ГУРЛІТ

27

К. ГУРЛИТ

Швидко
Бы

mf

А. ЛЕШГОРН

28

А. ЛЕШГОРН

Швидко
Быстро

mf

Ноты: Ale07.ru

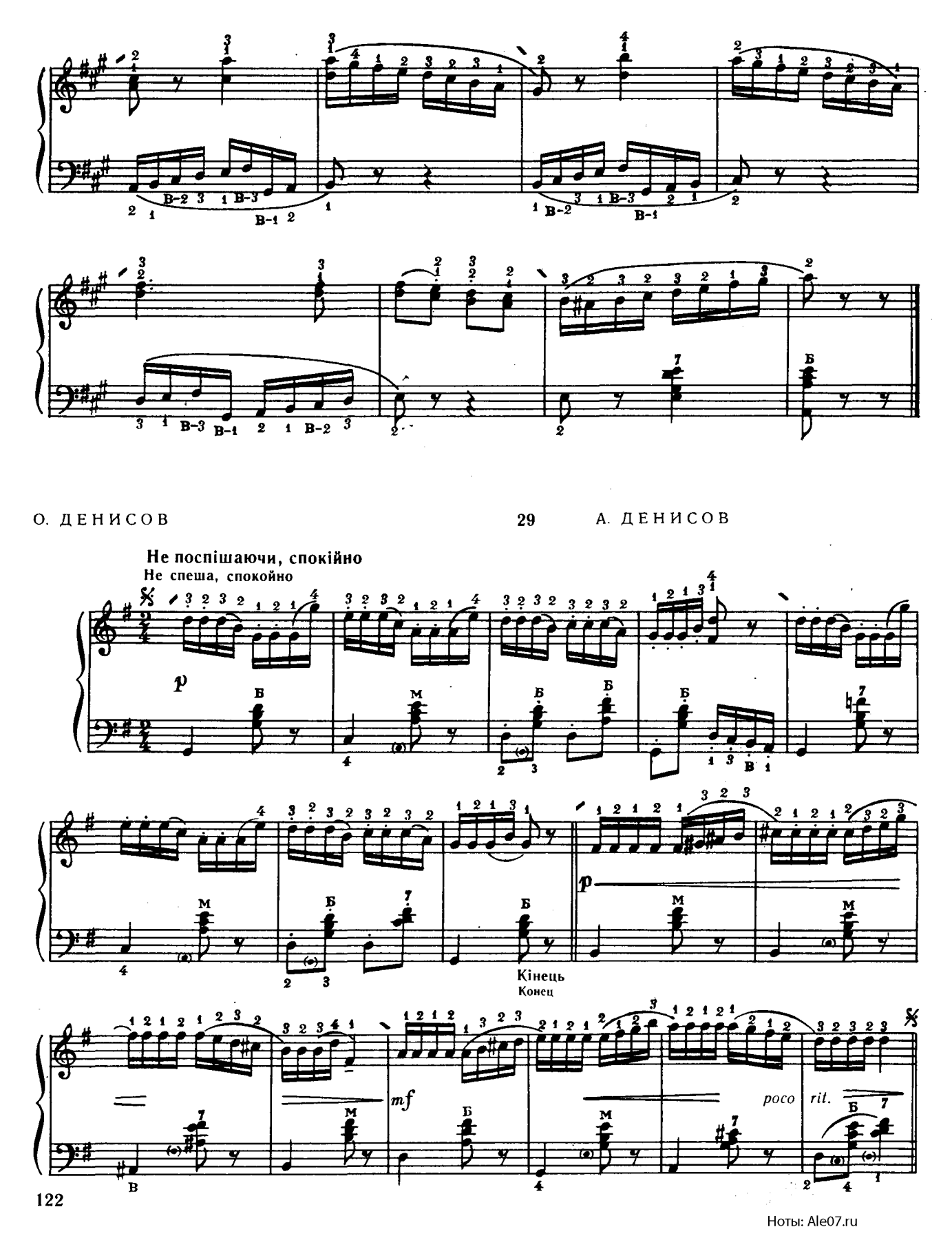

Ноты: Ale07.ru

К. ЧЕРНІ 30 К ЧЕРНИ

Швидко
Быстро

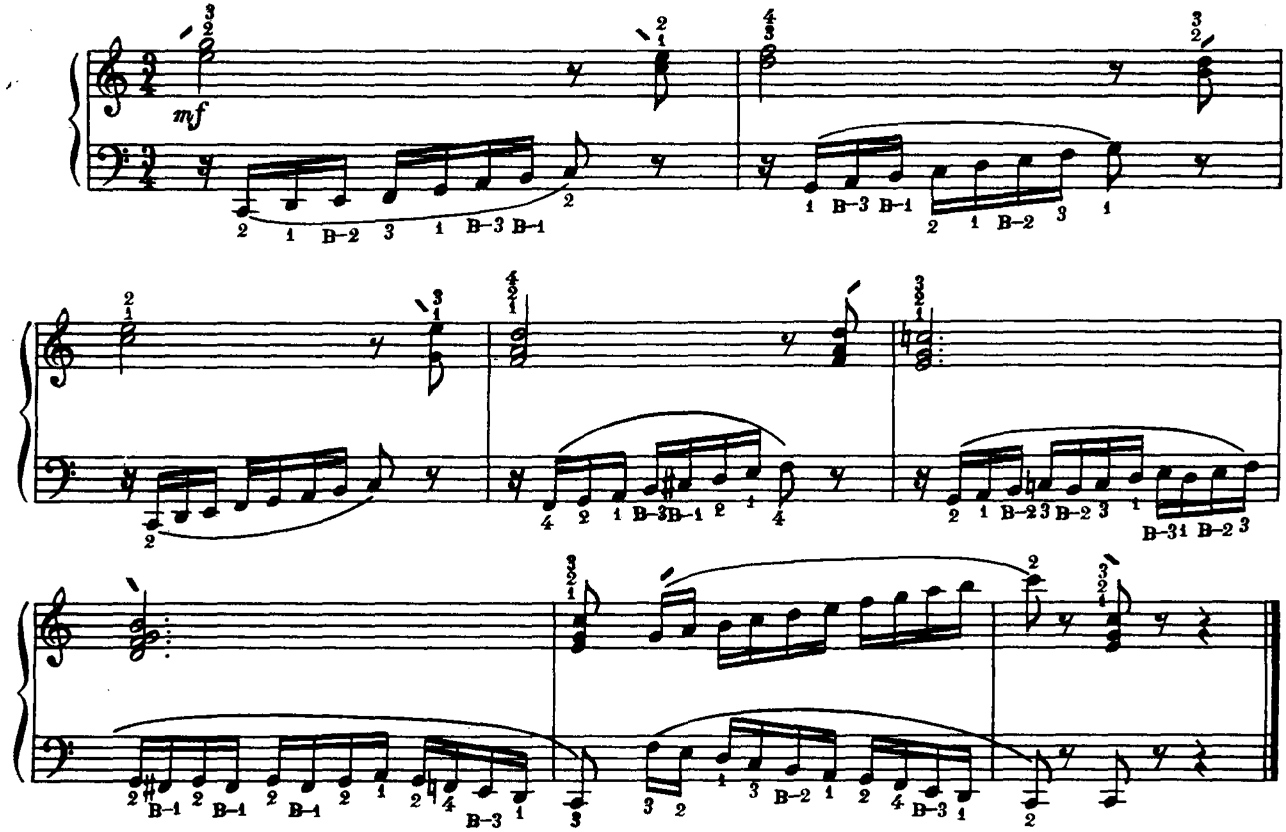

Г. БЕРЕНС 31 Г. БЕРЕНС

Помірно швидко
Умеренно скоро

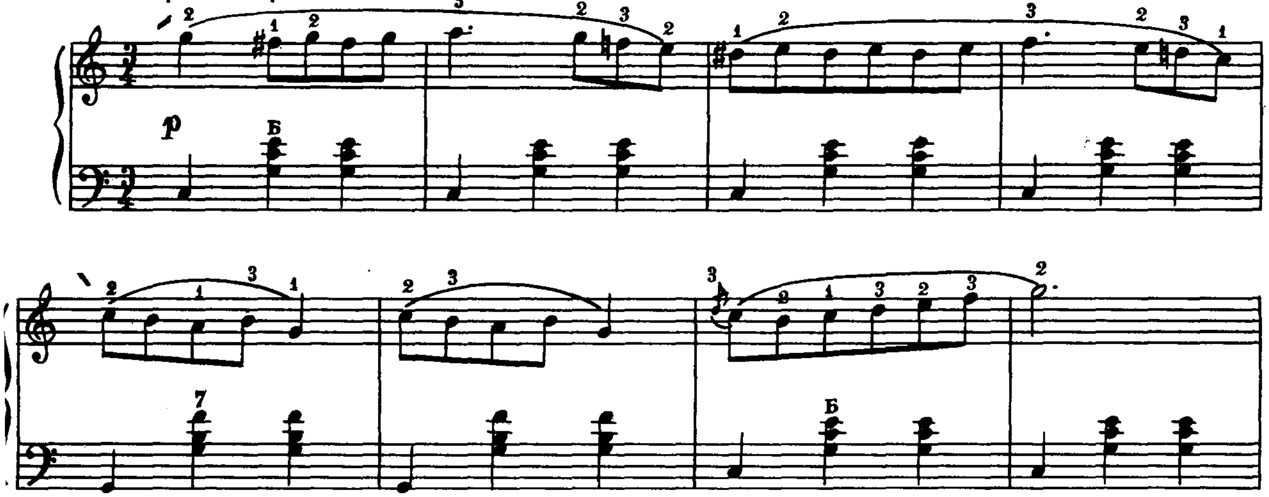

Ноты: Ale07.ru

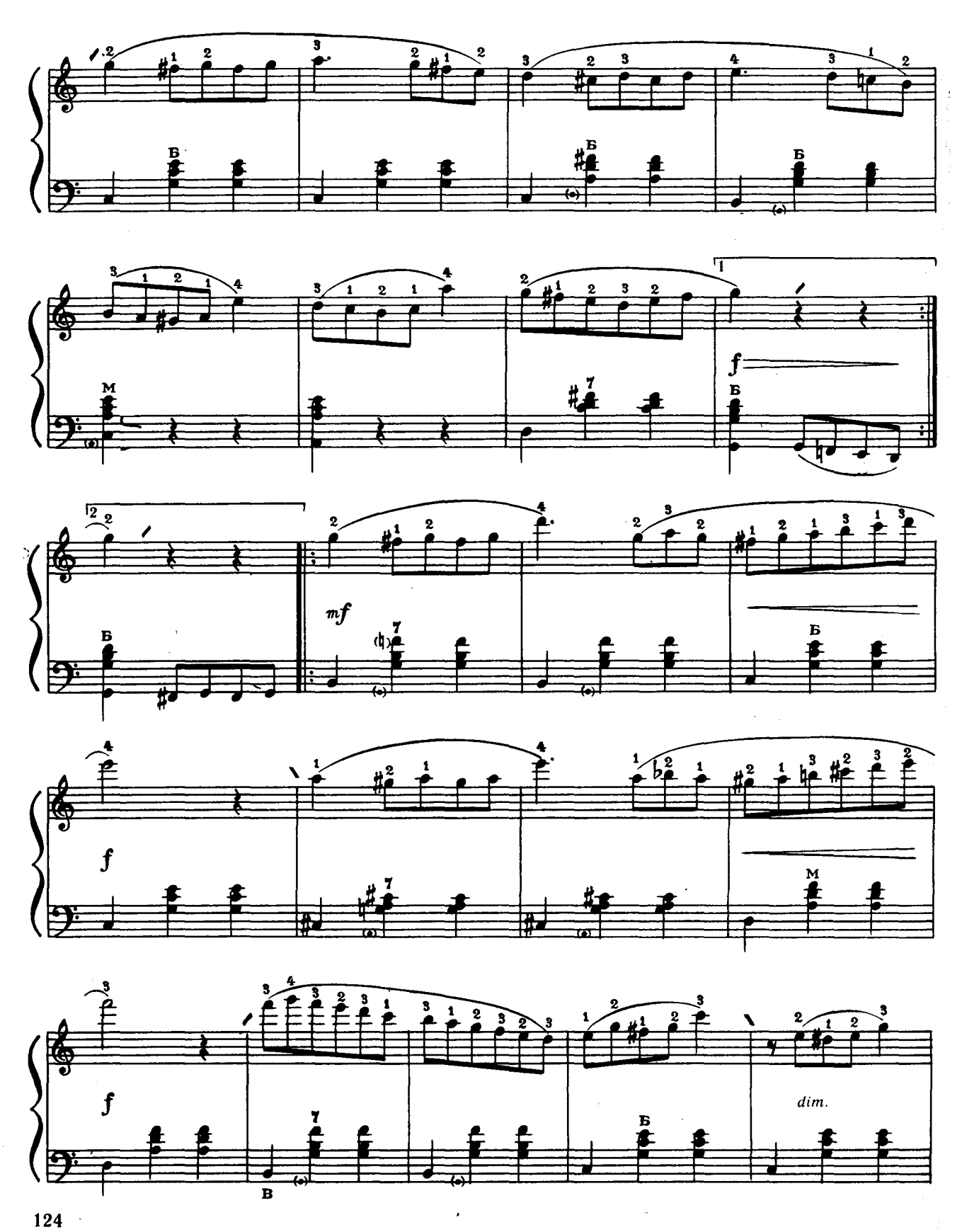

Ноты: Ale07.ru

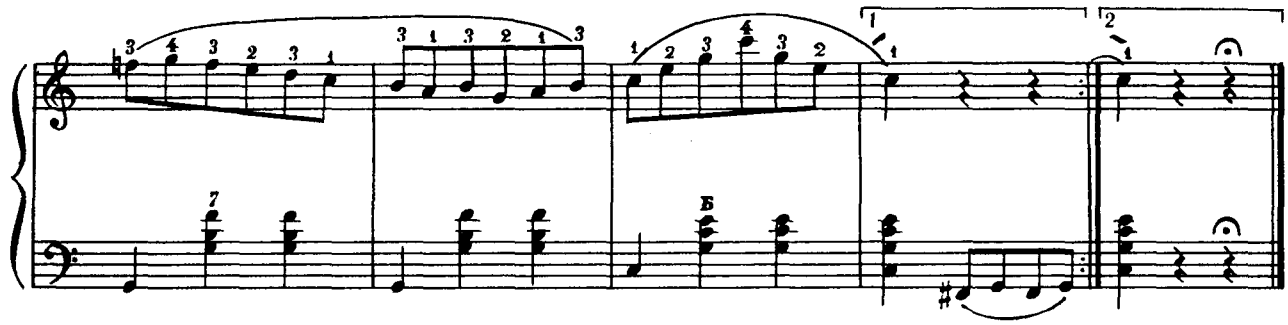

Г. ТИШКЕВИЧ

32

Г. ТЫШКЕВИЧ

Не поспішаючи
Не спеша

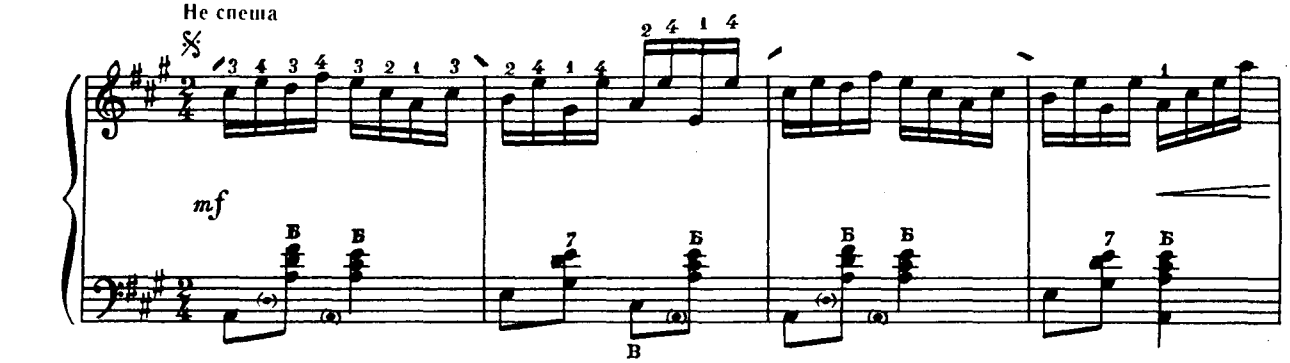

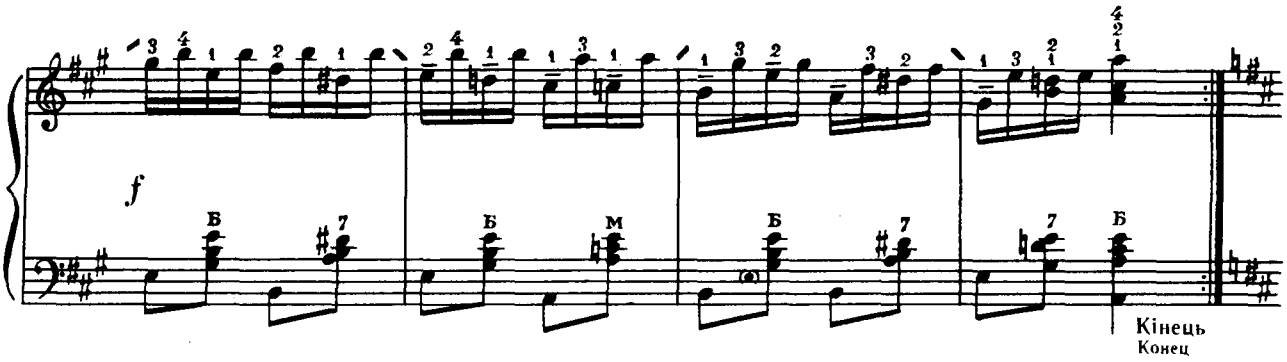

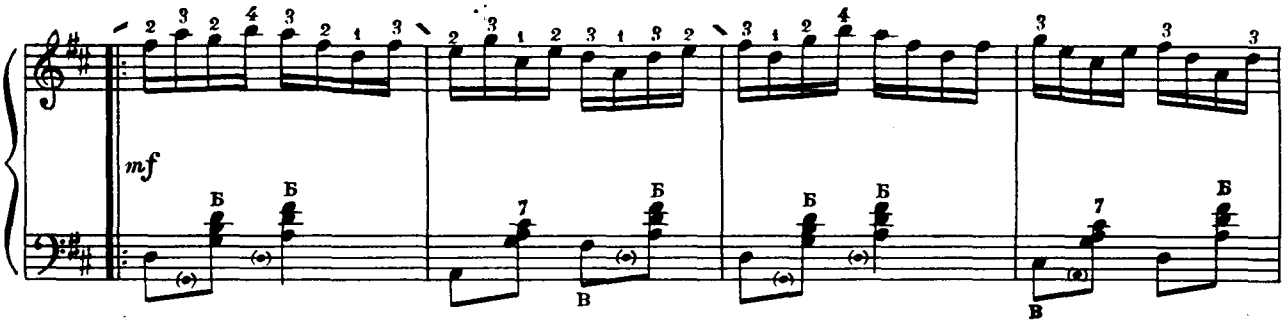

Ноты: Ale07.ru

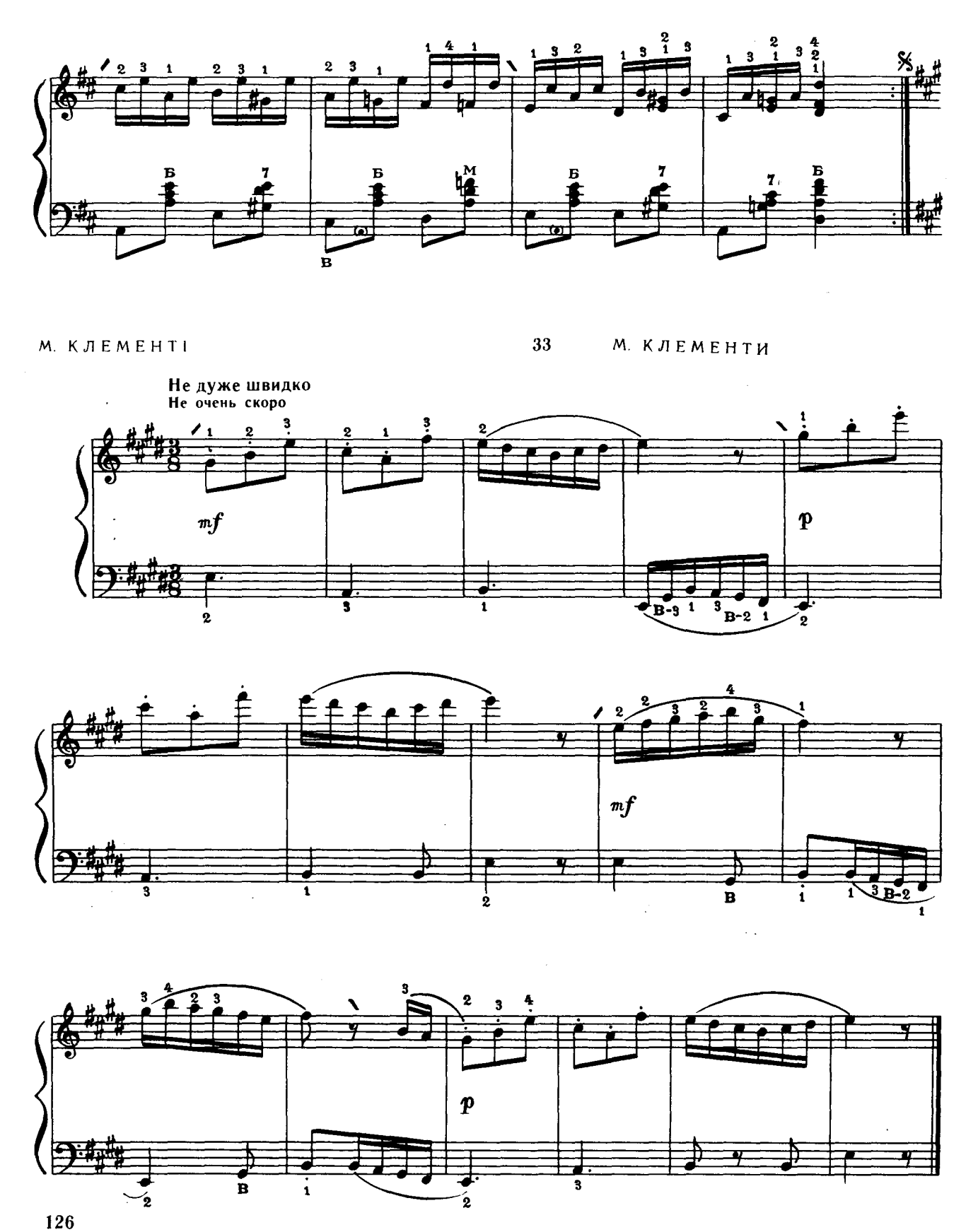

Ноты: Ale07.ru

ХОРОШИЙ ДЕНЬ

Д. ШОСТАКОВИЧ

1

ХОРОШИЙ ДЕНЬ

Д. ШОСТАКОВИЧ

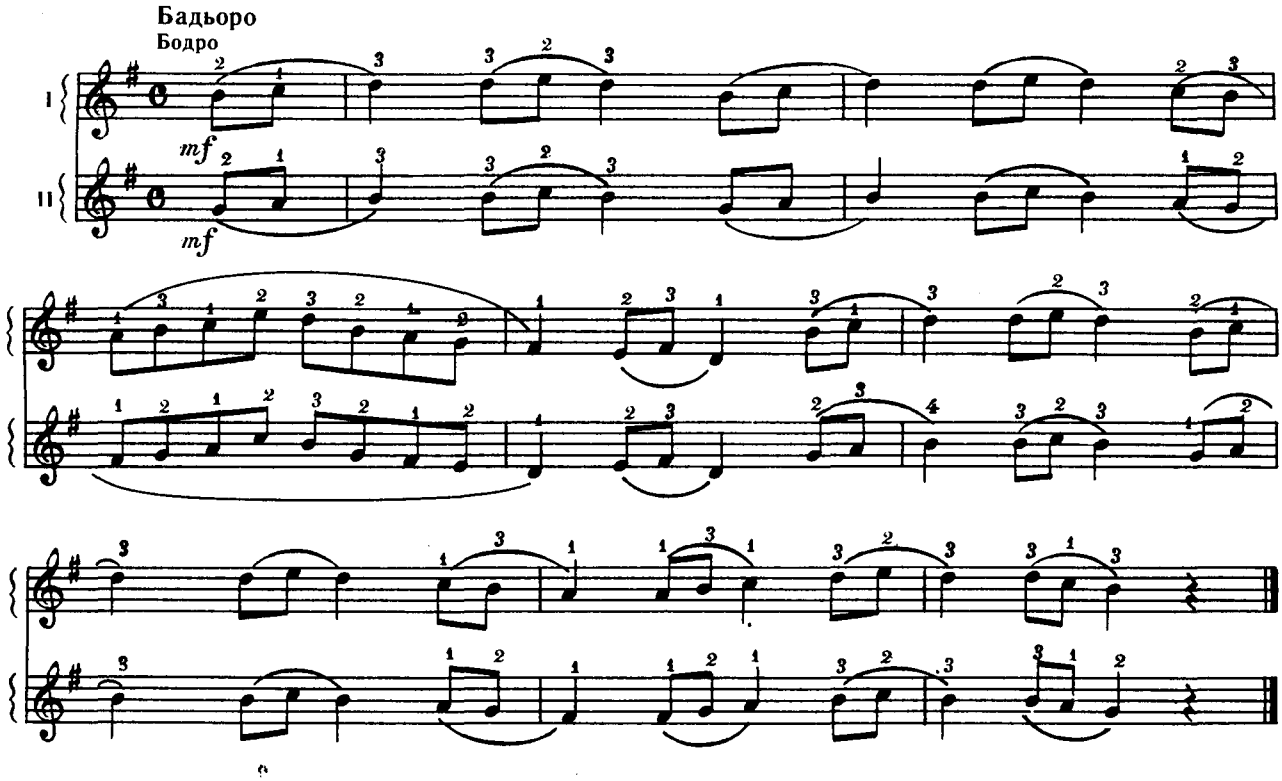

НАД РІЧКОЮ БЕРЕЖКОМ

Українська народна пісня

2

«НАД РІЧКОЮ БЕРЕЖКОМ»

Украинская народная песня

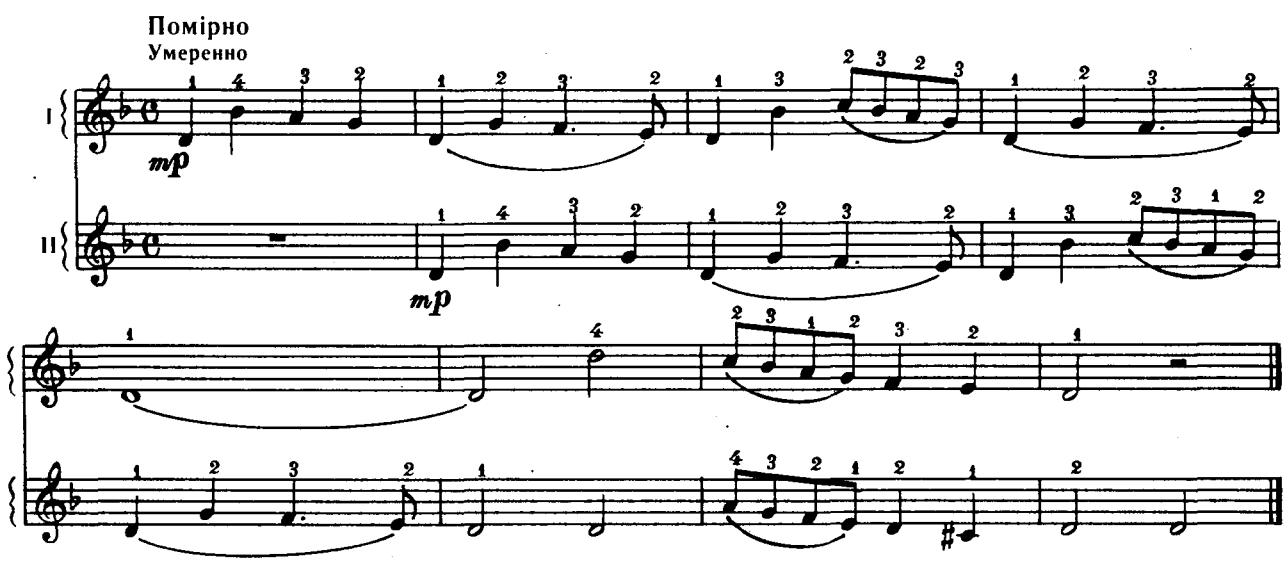

Ноты: Ale07.ru

ГРА В ЗАЙЧИКА

М. ЛЕОНТОВИЧ

3 ИГРА В ЗАЙЧИКА

Н. ЛЕОНТОВИЧ

Рухливо
Подвижно

I
II
p
cresc.
mf
dim.
rit.

КОЛИСКОВА

Є. ГОЛУБЄВ

4 КОЛЫБЕЛЬНАЯ

Е. ГОЛУБЕВ

Спокійно
Спокойно

I
II
p

Ноты: Ale07.ru

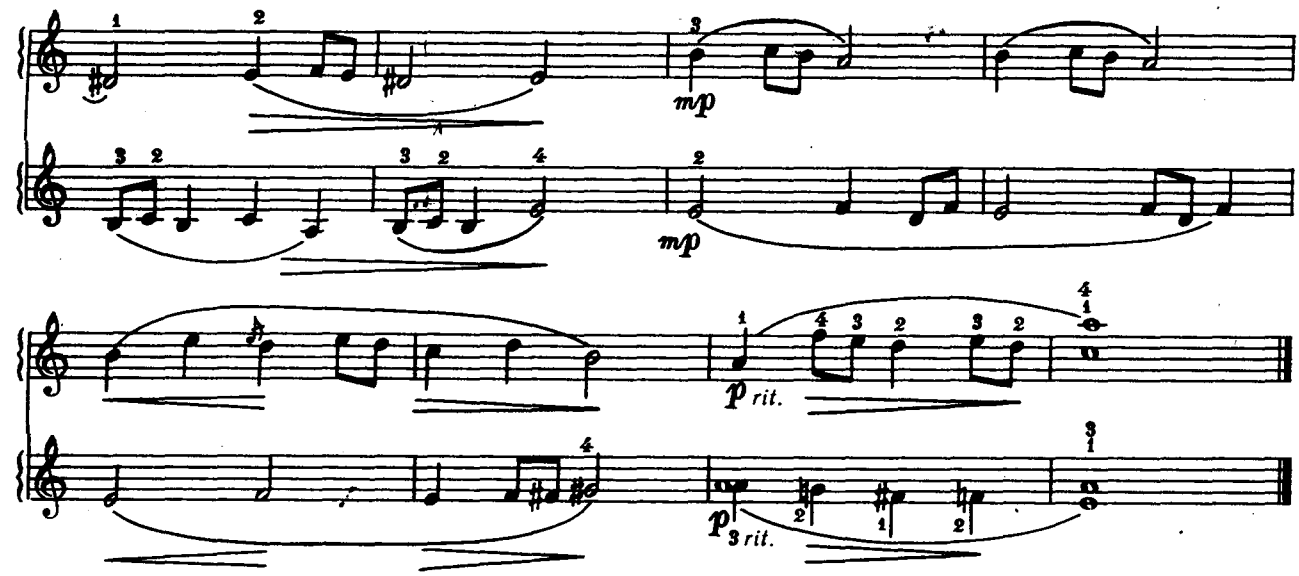

ДЗВІНОЧКИ ДЗВЕНЯТЬ

В. МОЦАРТ

5

КОЛОКОЛЬЧИКИ ЗВЕНЯТ

В. МОЦАРТ

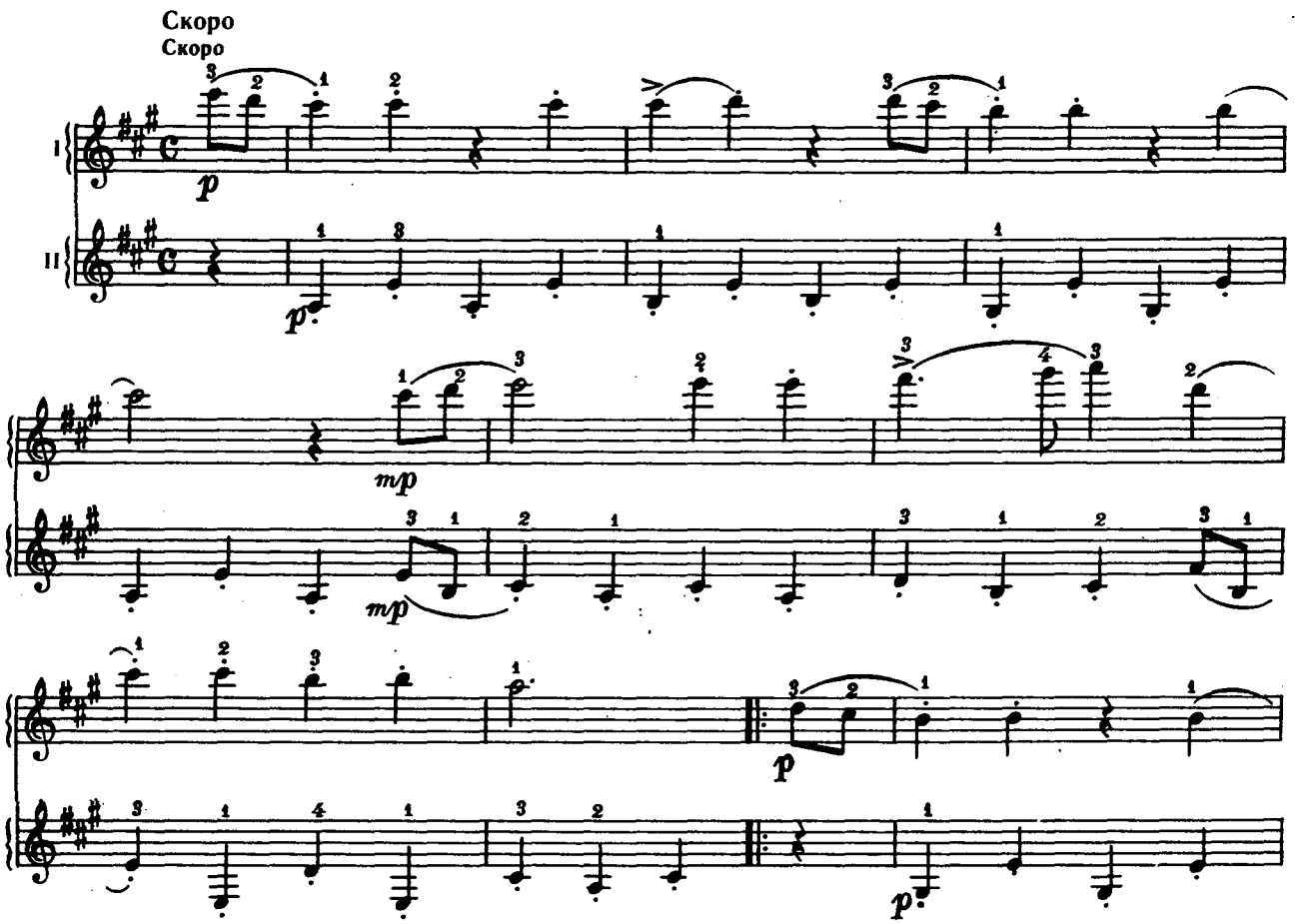

Ноты: Ale07.ru

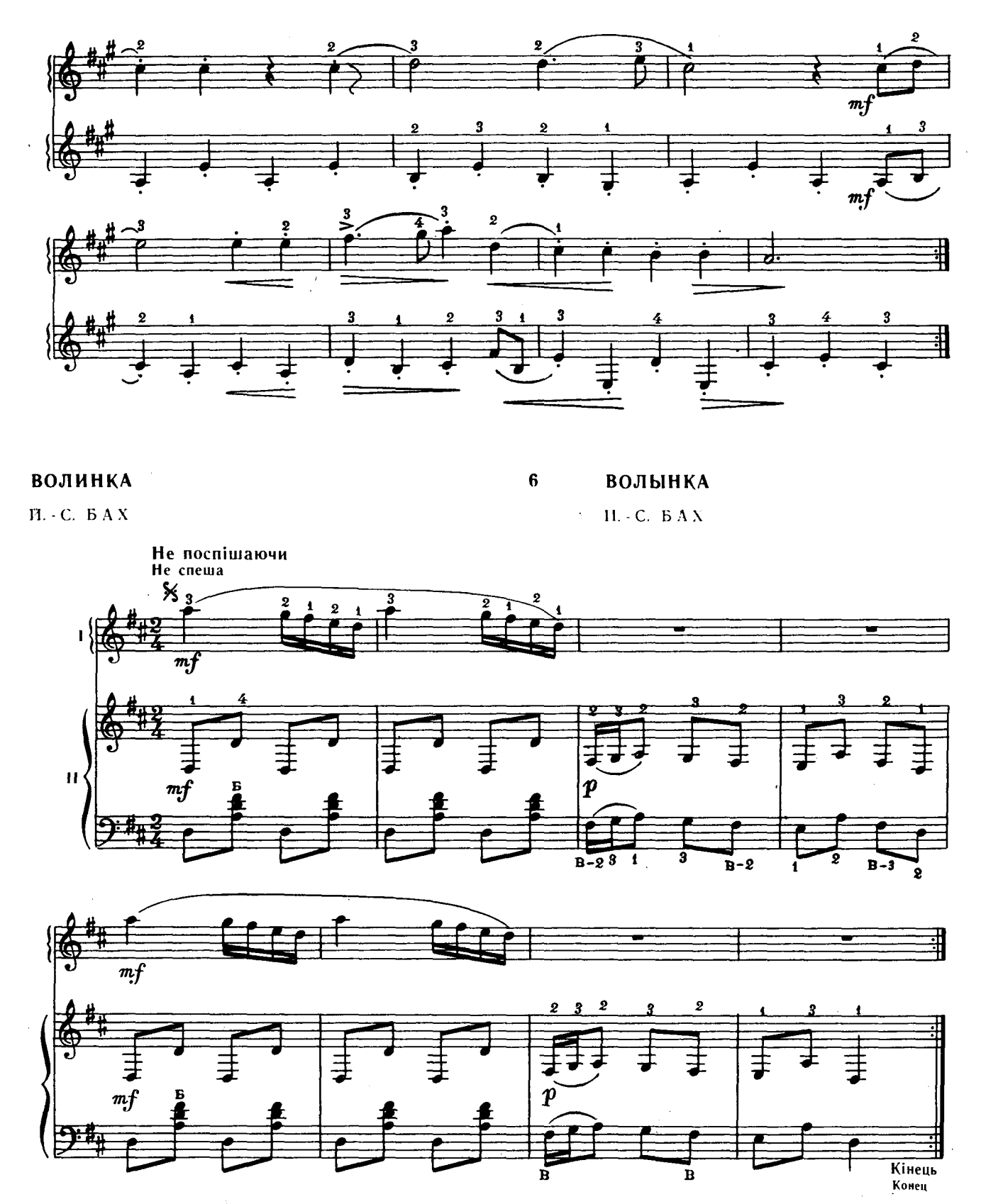

Ноты: Ale07.ru

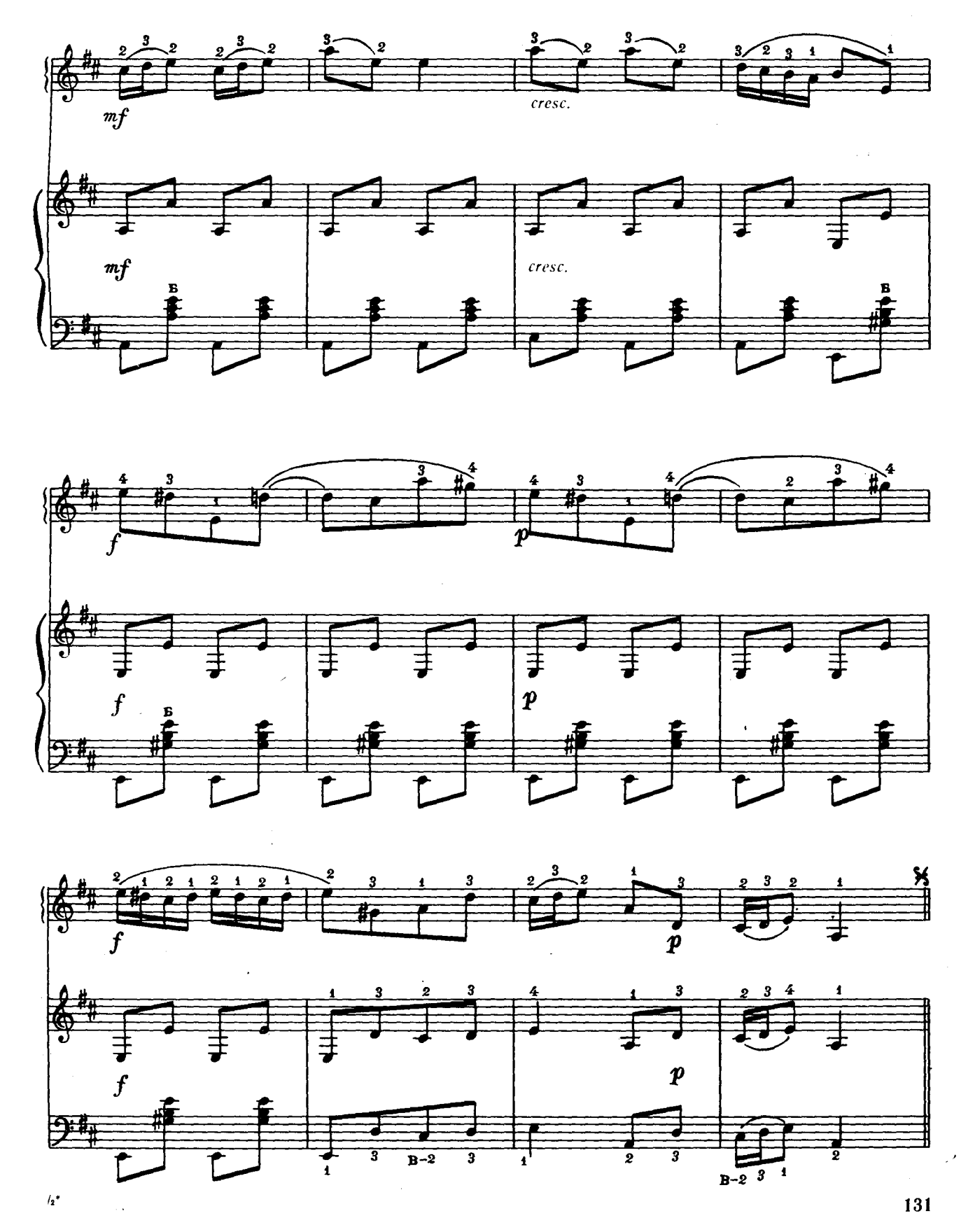

Ноты: Ale07.ru

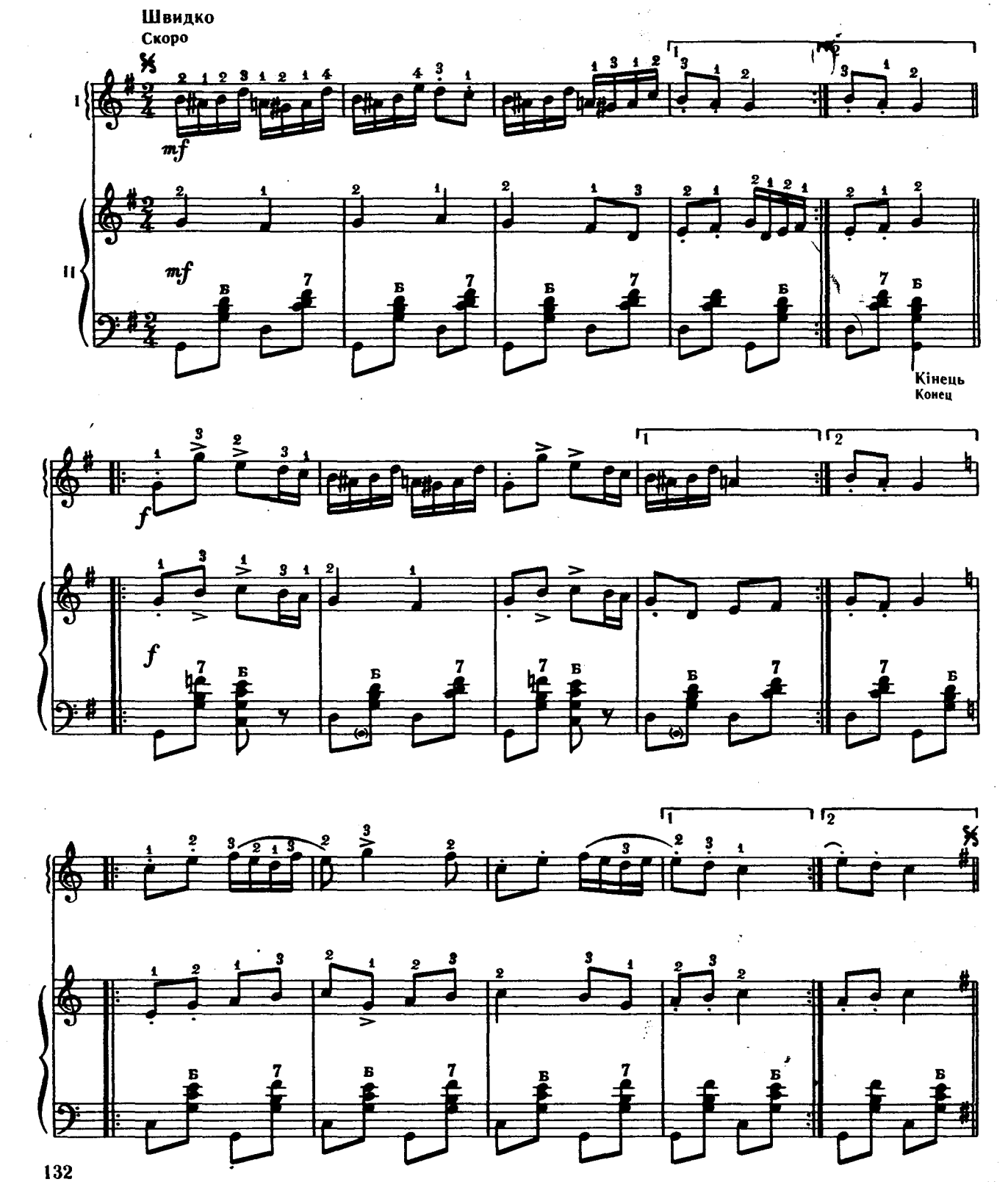

Ноты: Ale07.ru

НОВОРІЧНЕ СВЯТО

Ю. РОЖАВСЬКА

8 НОВОГОДНИЙ ПРАЗДНИК

Ю. РОЖАВСКАЯ

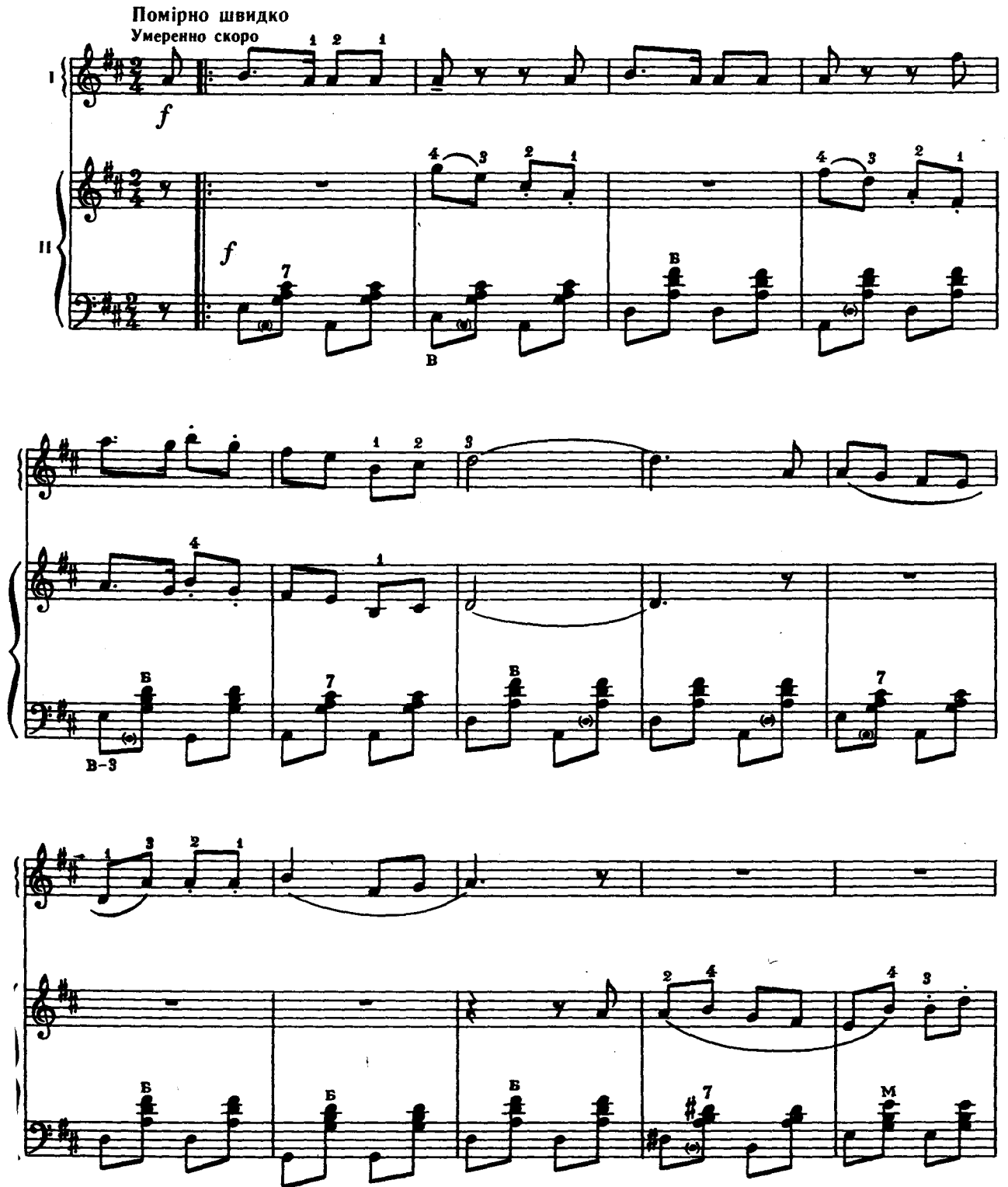

Ноты: Ale07.ru

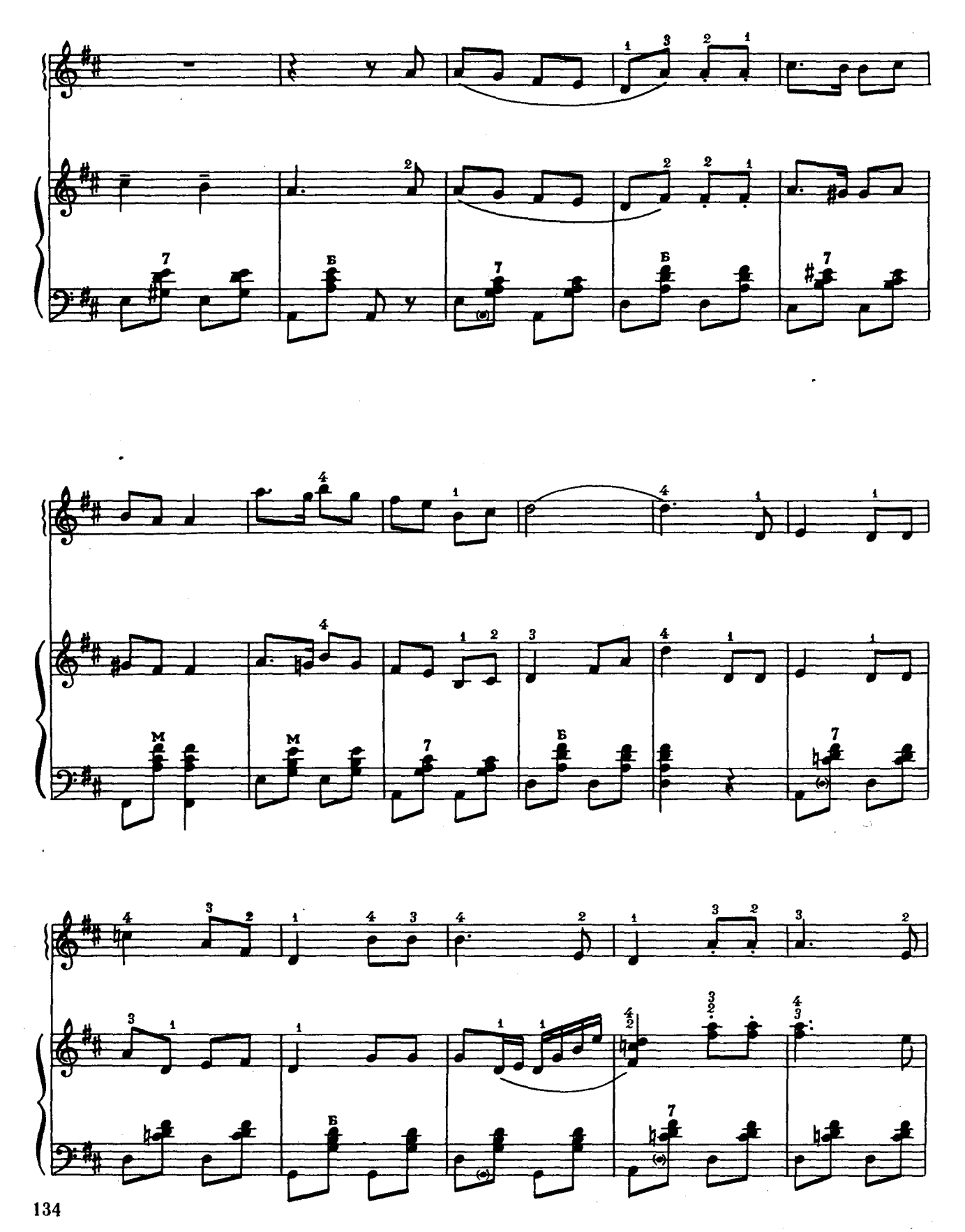

Ноты: Ale07.ru

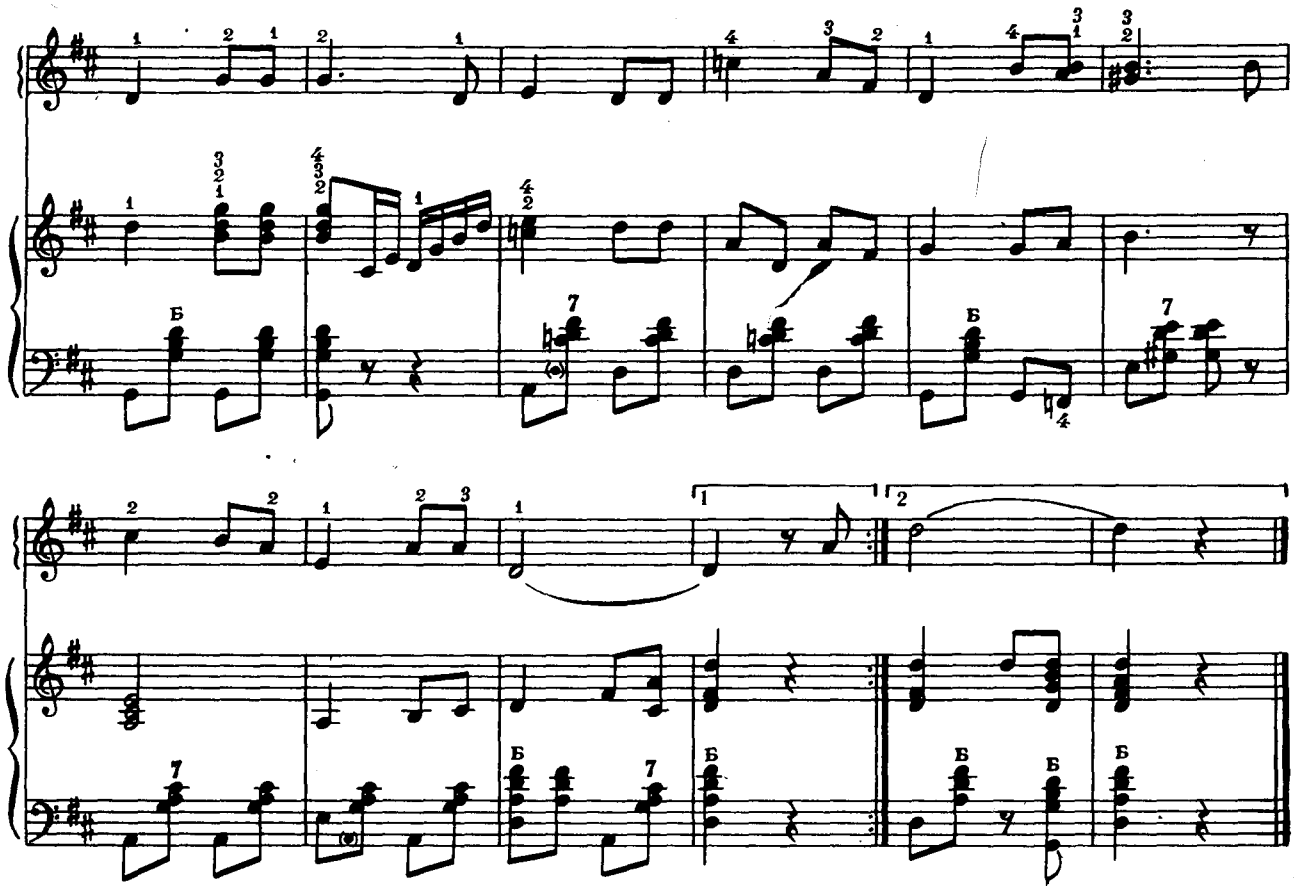

ФЛЕЙТА I БАРАБАН

А. ТОМАЗІ

9 ФЛЕЙТА И БАРАБАН

А. ТОМАЗИ

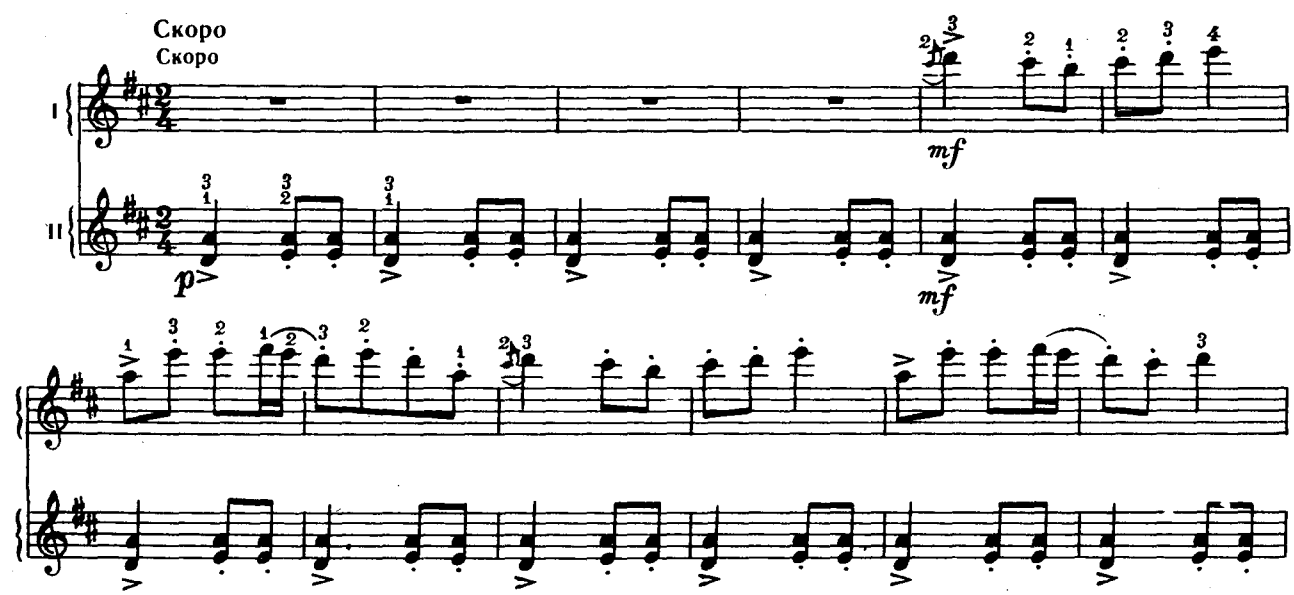

Ноты: Ale07.ru

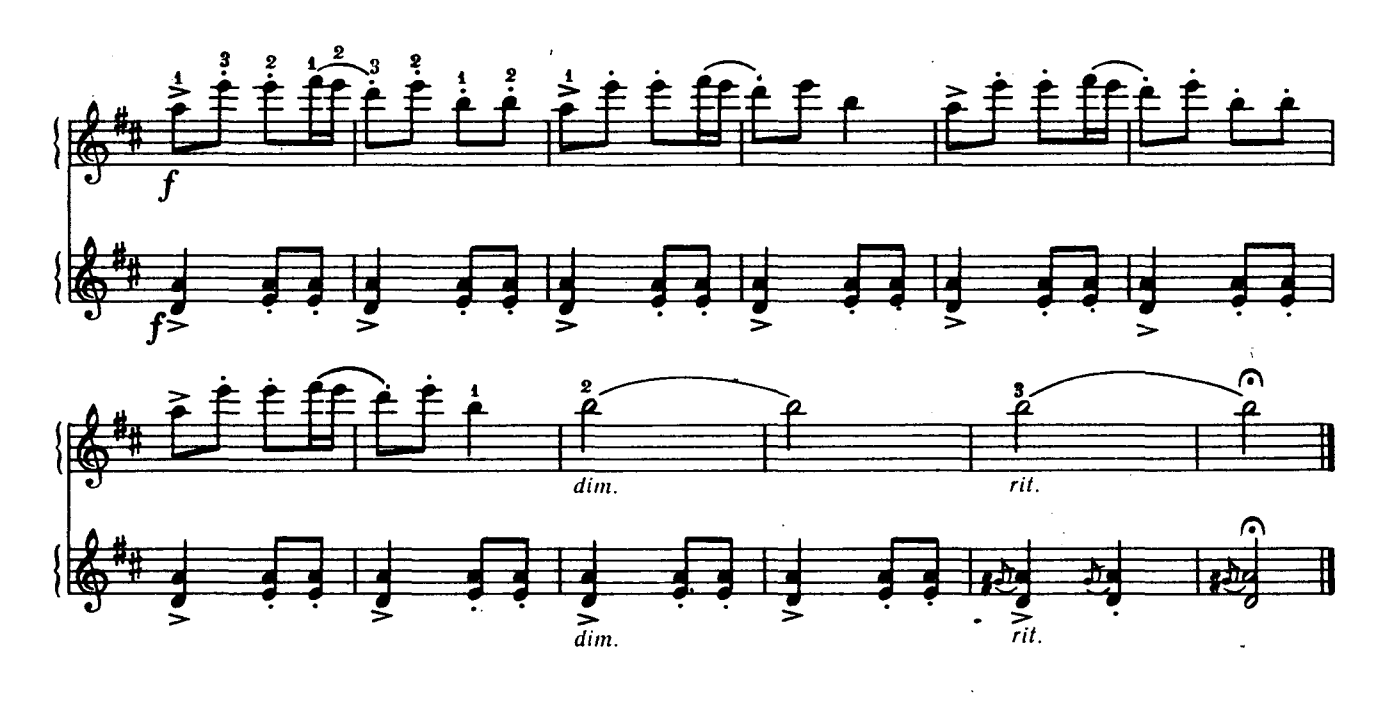

П'ЄСА

С. ШЕВЧЕНКО

10 ПЬЕСА

С. ШЕВЧЕНКО

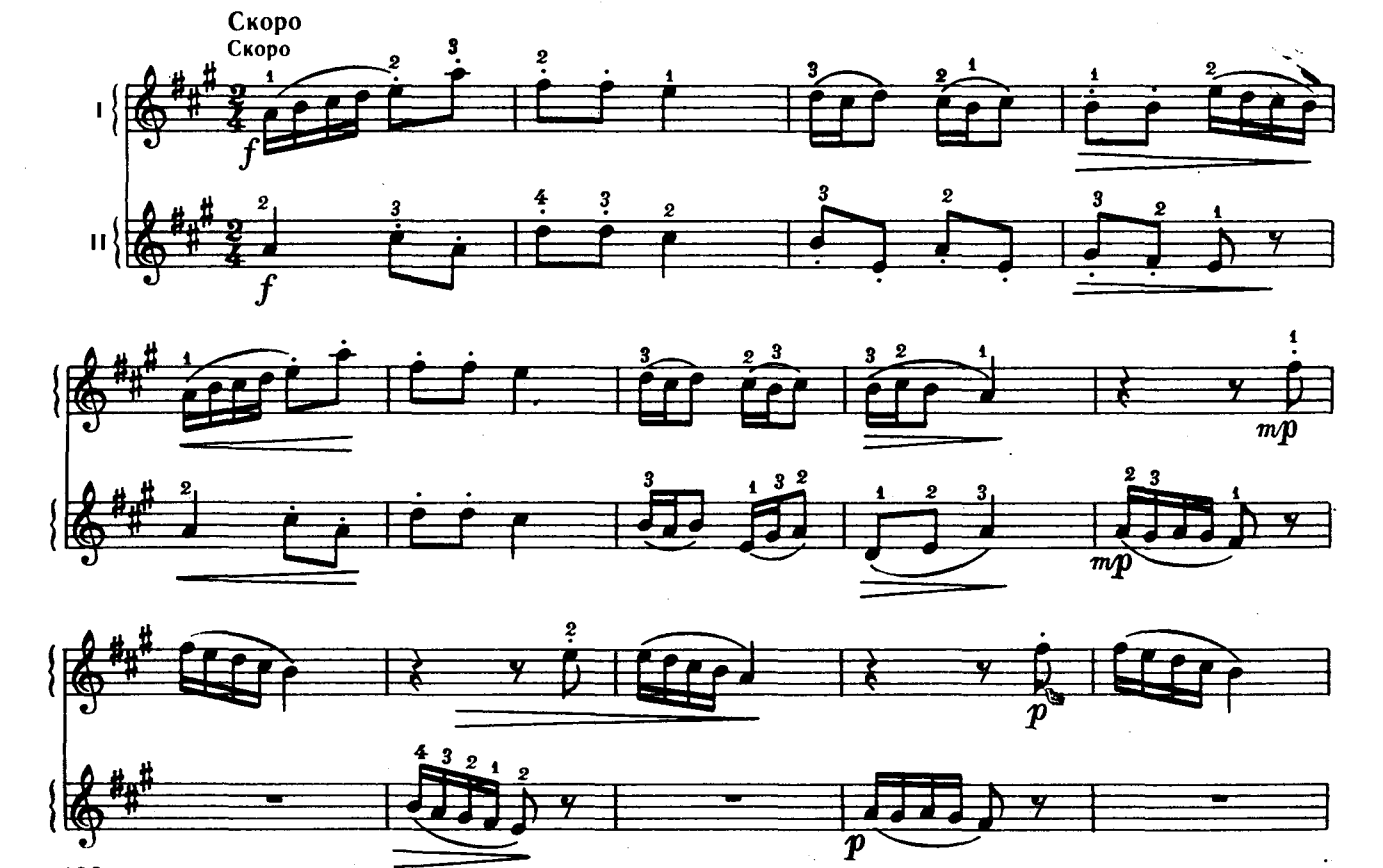

Ноты: Ale07.ru

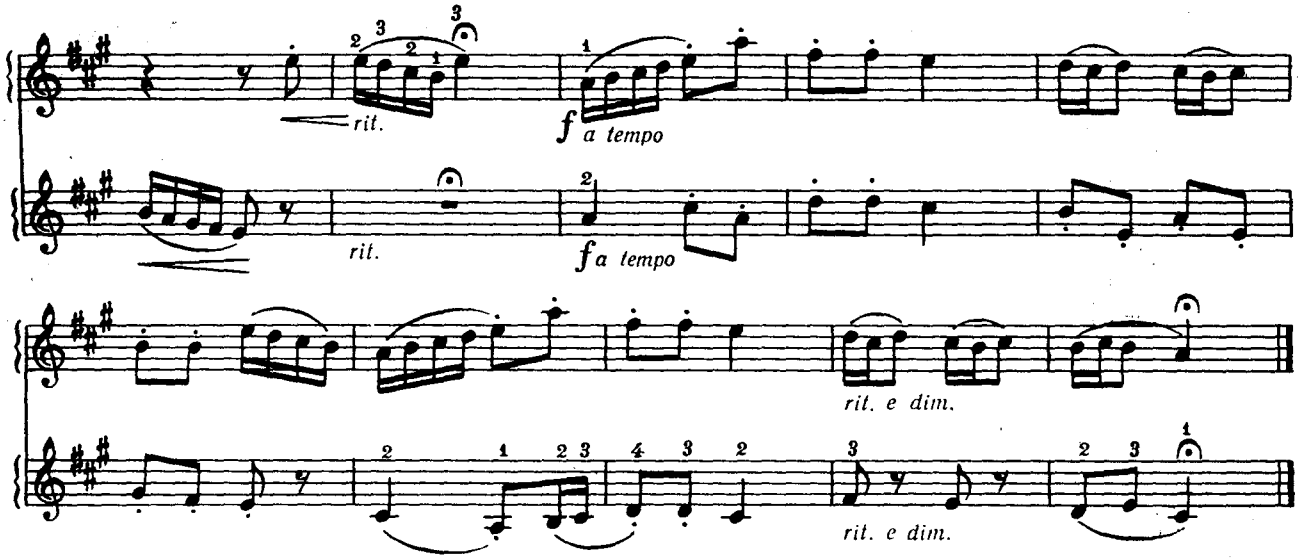

ЗОЗУЛЯ-НЕВИДИМКА

Р. ШУМАН

11 КУКУШКА-НЕВИДИМКА

Р. ШУМАН

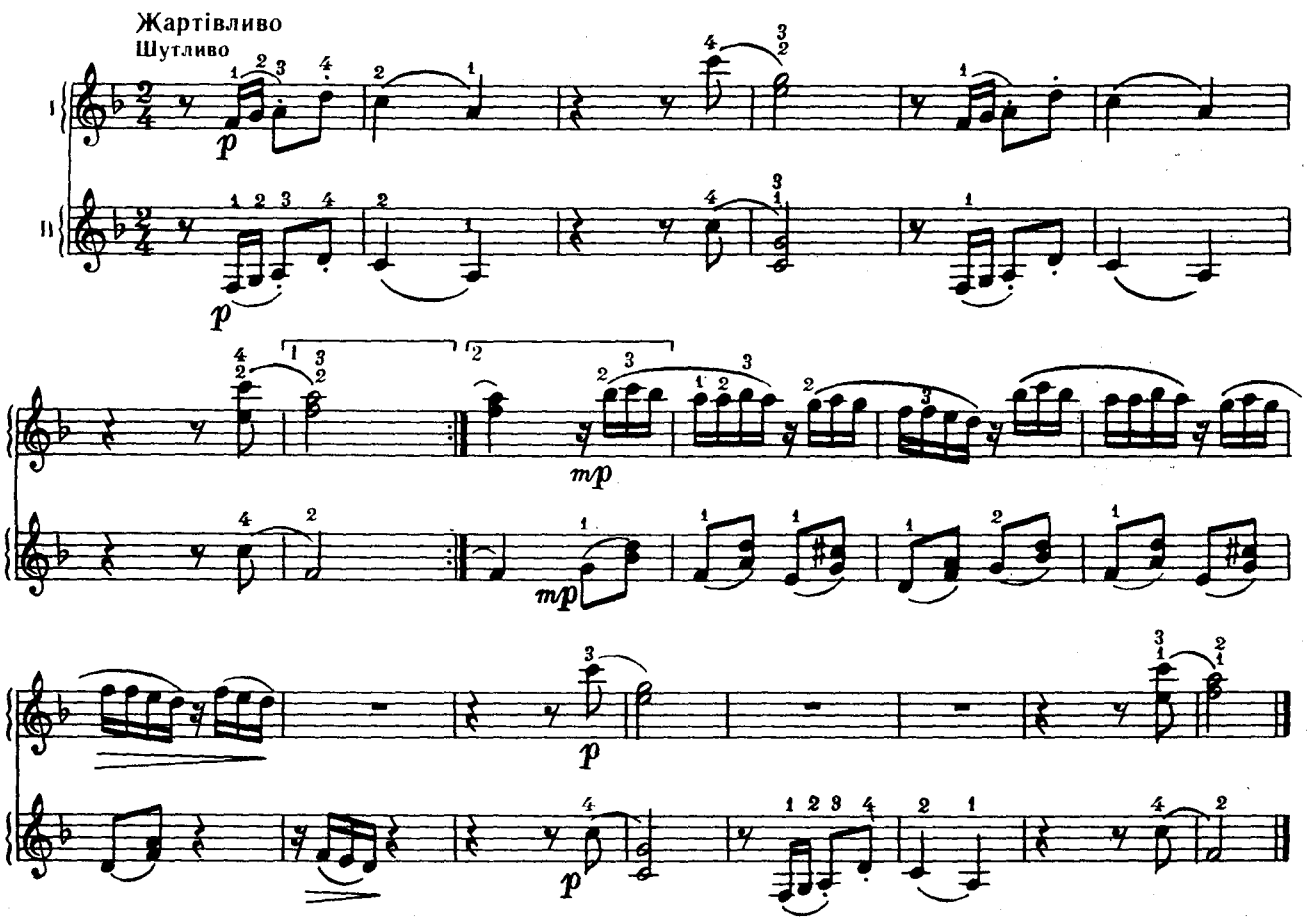

Ноты: Ale07.ru

ГРА В СОЛДАТИКИ

В. РЕБІКОВ

12 ИГРА В СОЛДАТИКИ

В. РЕБИКОВ

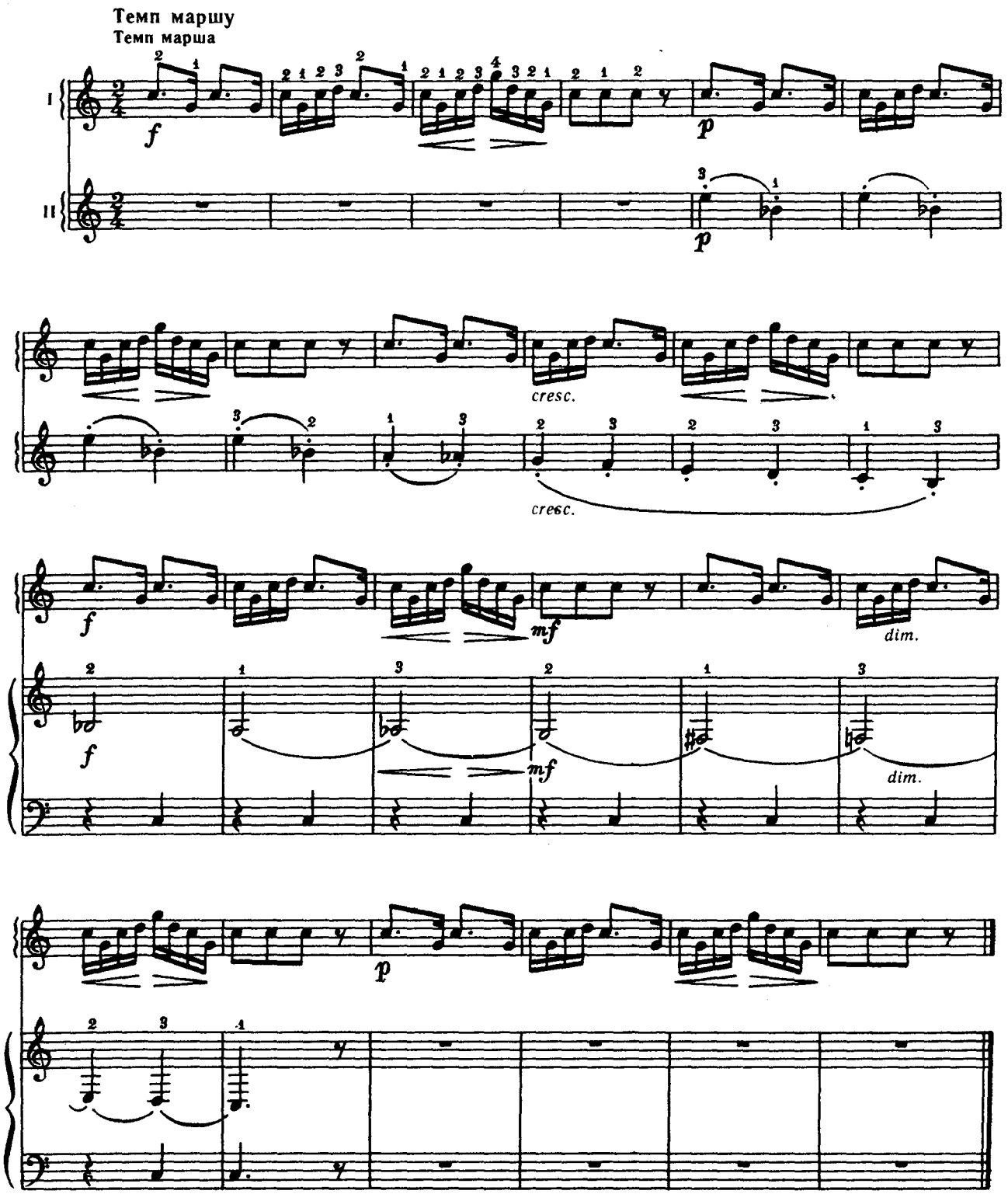

Ноты: Ale07.ru

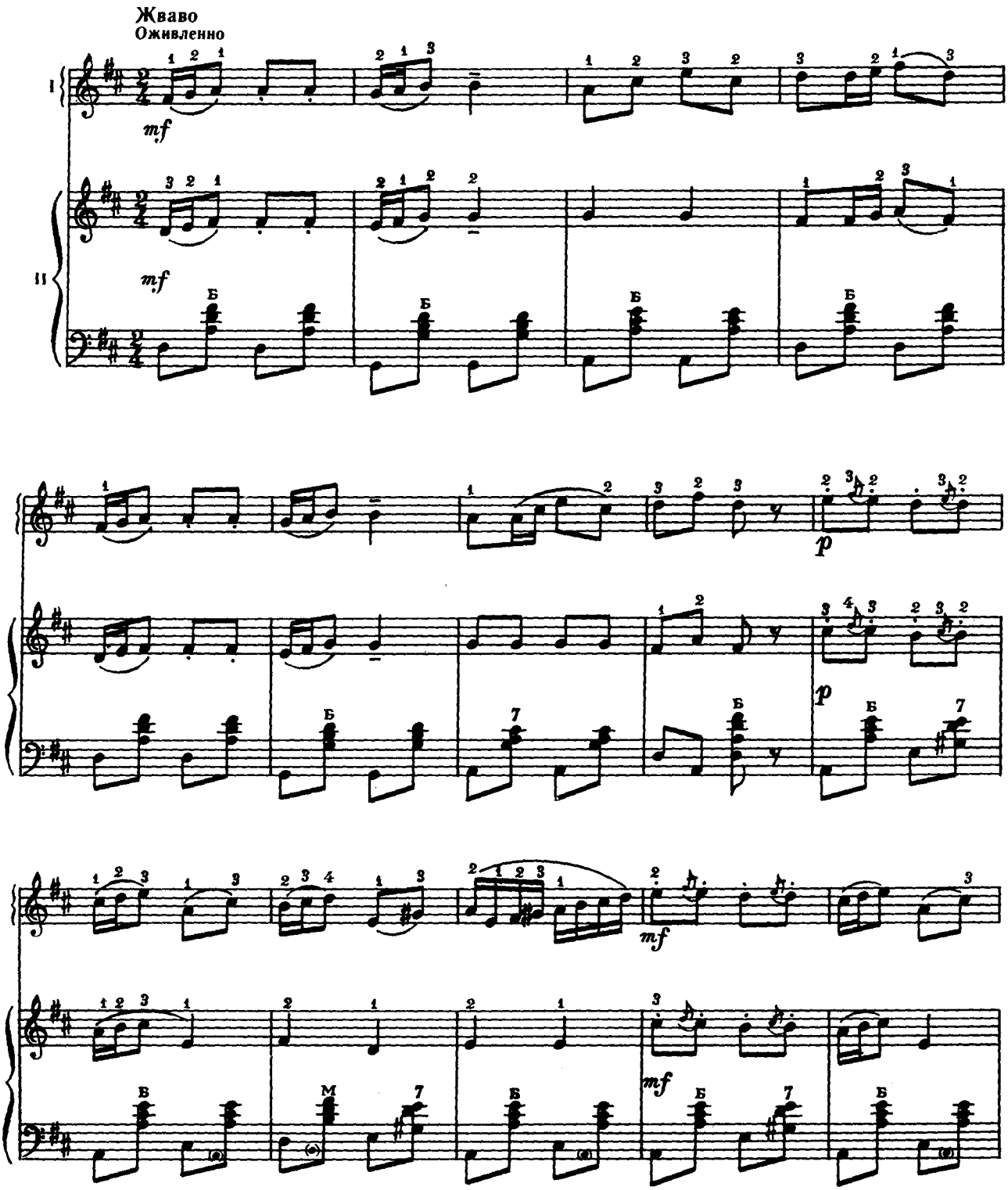

Ноты: Ale07.ru

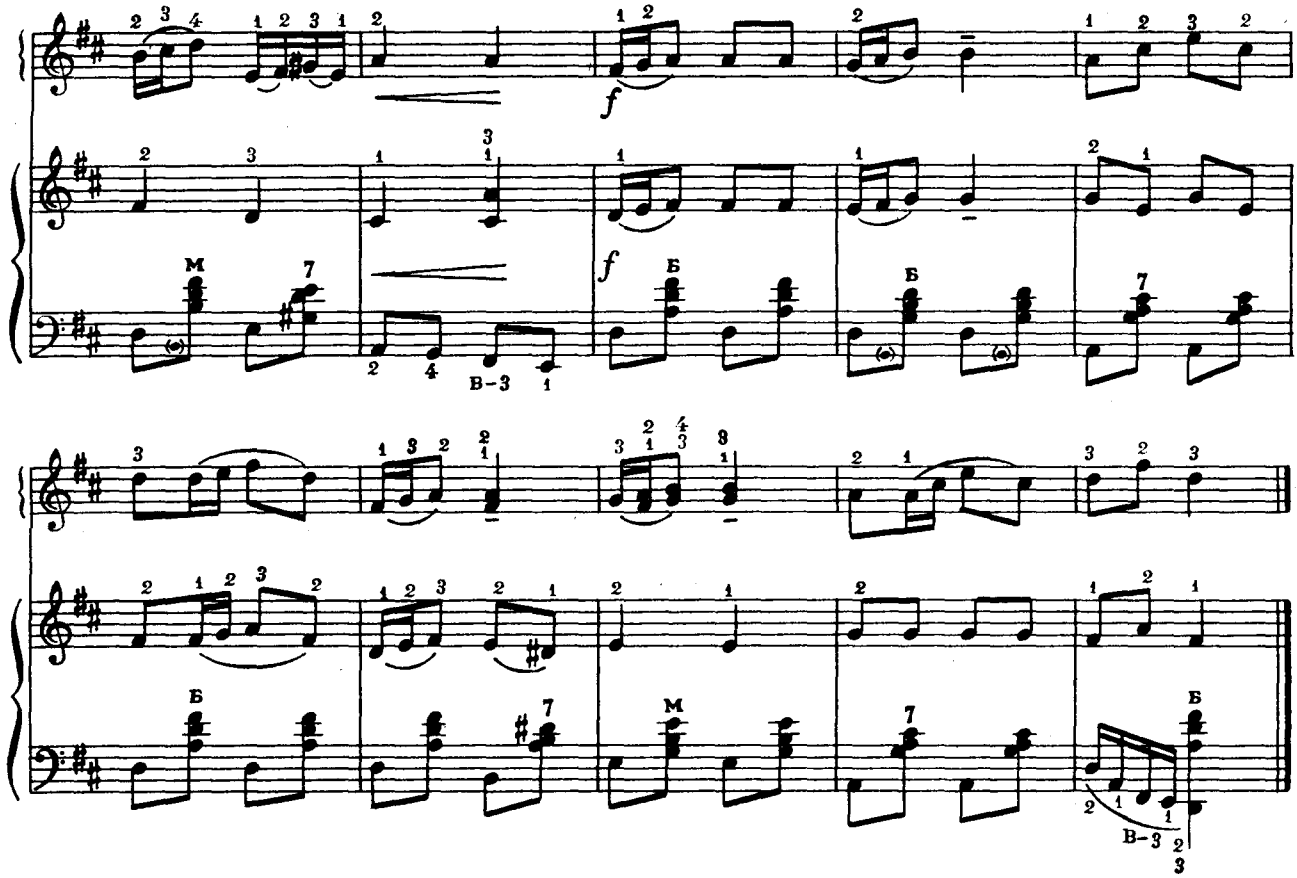

ШАРМАНКА

Д. ШОСТАКОВИЧ

14

ШАРМАНКА

Д. ШОСТАКОВИЧ

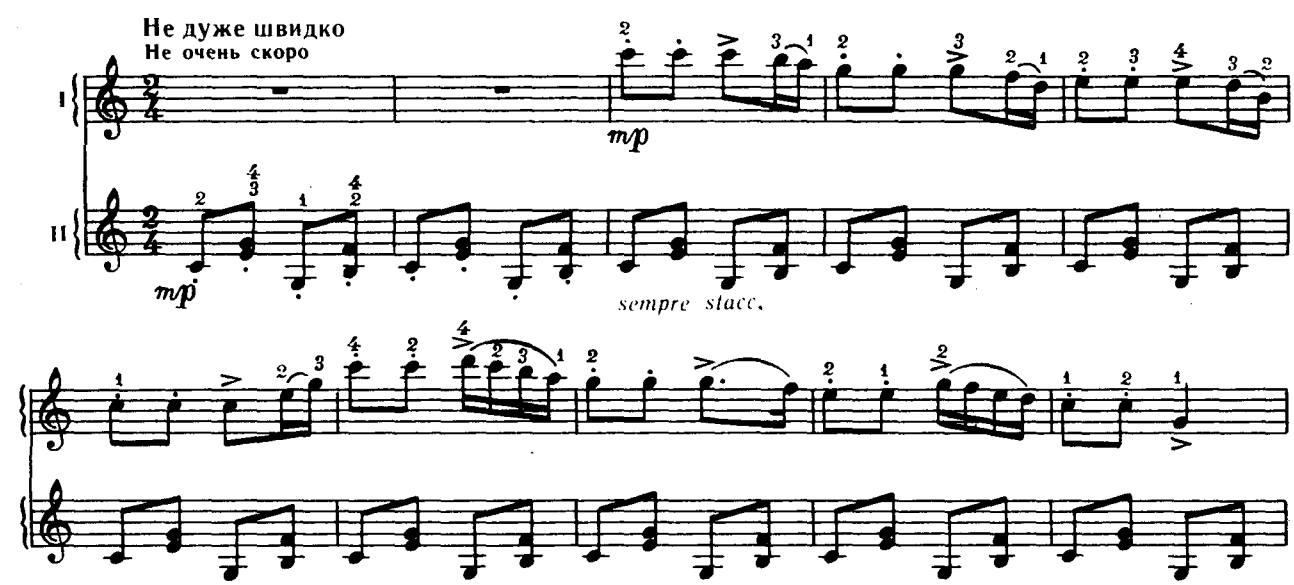

Ноты: Ale07.ru

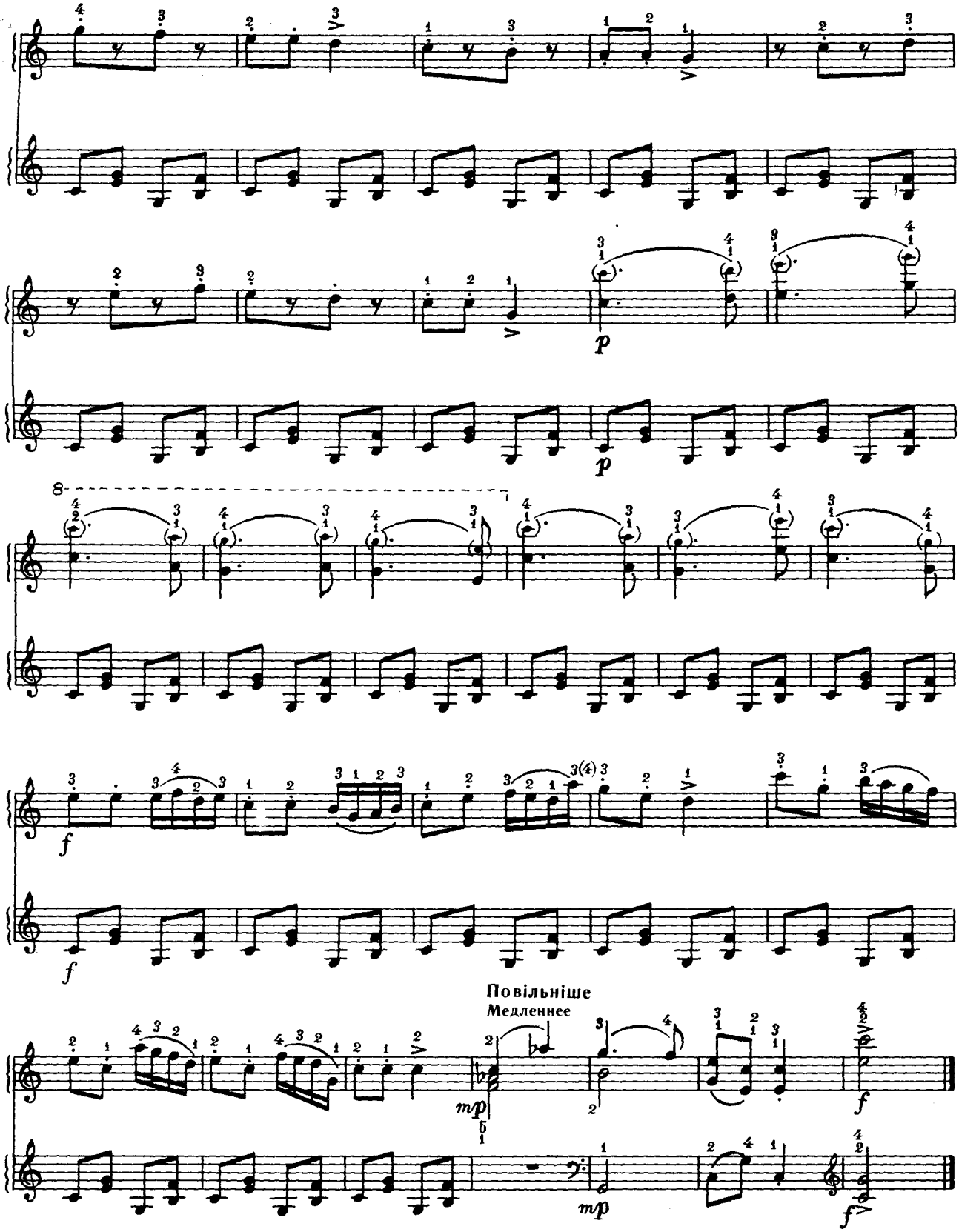

Ноты: Ale07.ru

НОВА ЛЯЛЬКА

П. ЧАЙКОВСЬКИЙ

15 НОВАЯ КУКЛА

П. ЧАЙКОВСКИЙ

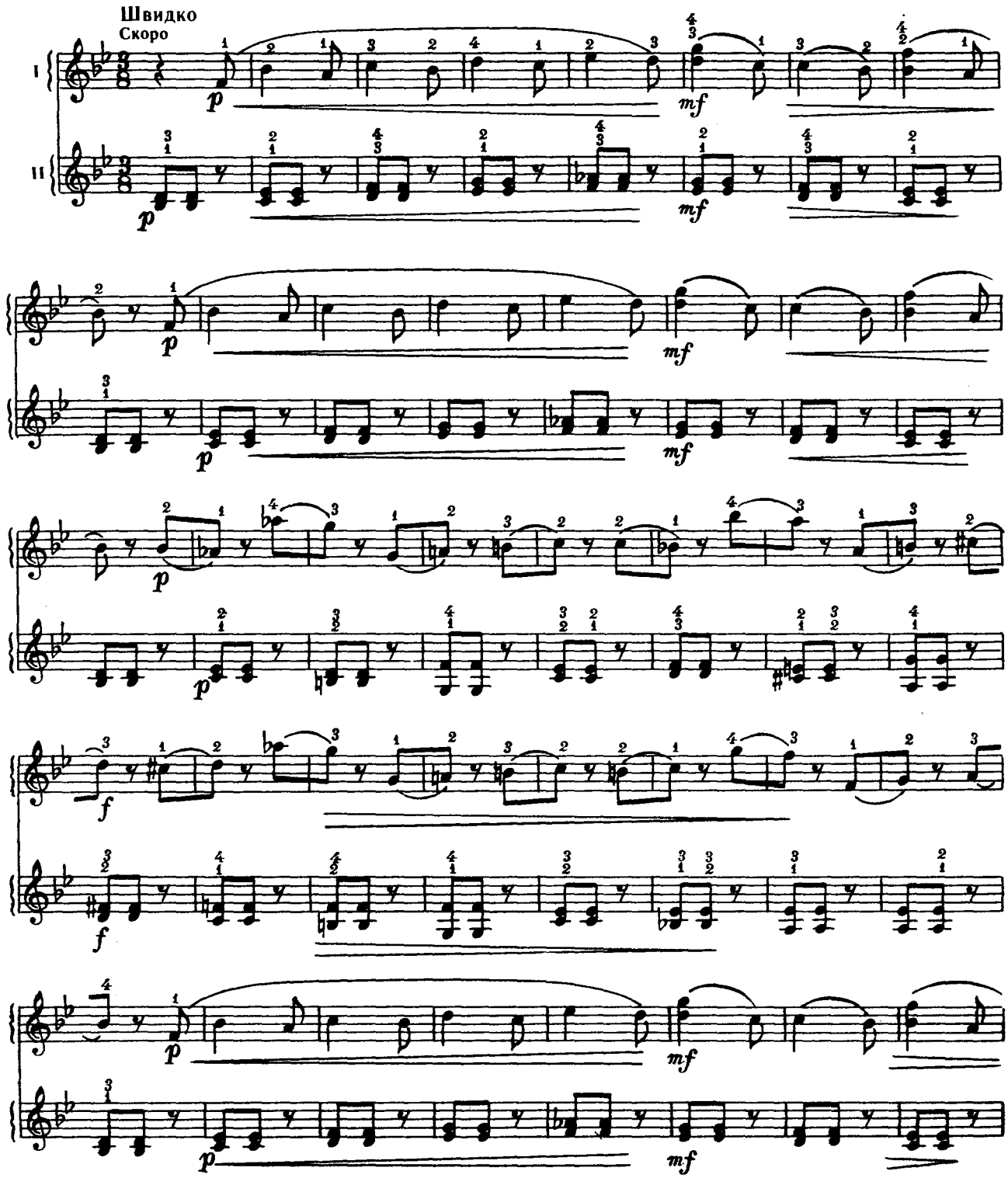

Ноты: Ale07.ru

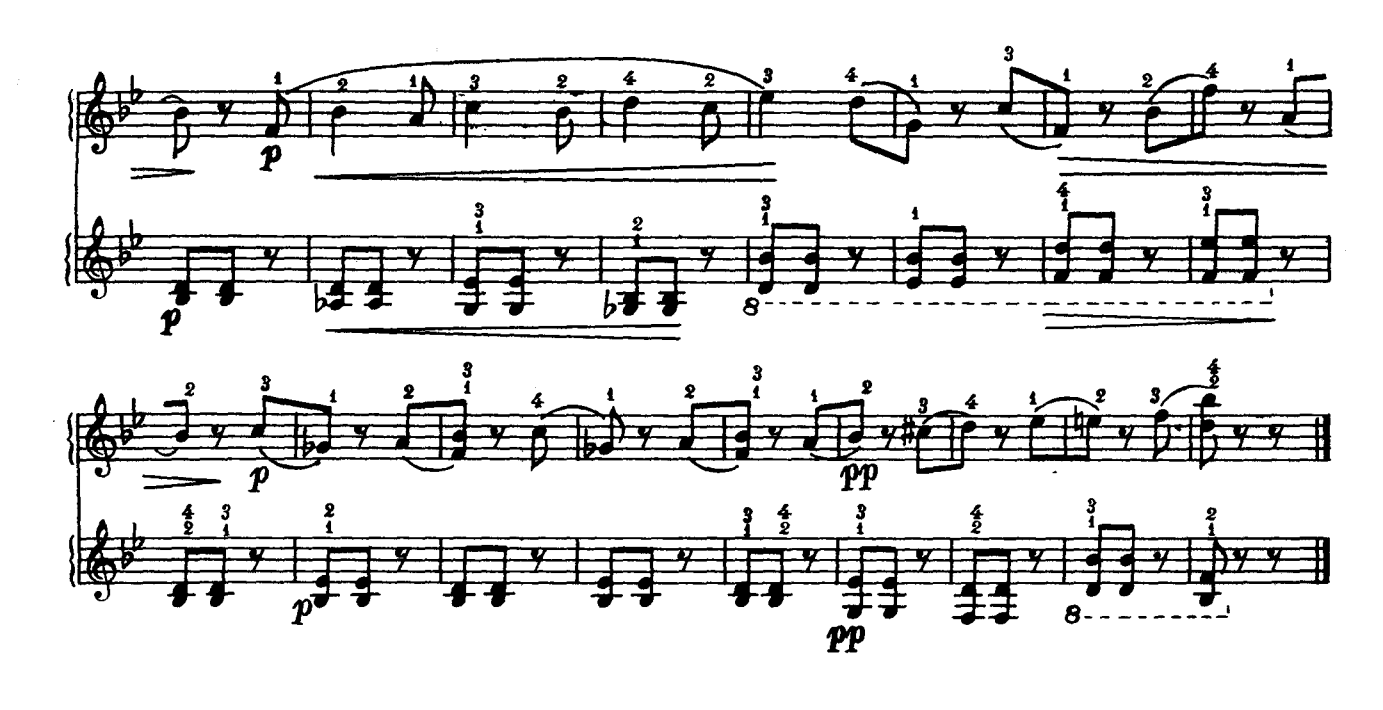

КАМАРИНСЬКА

П. ЧАЙКОВСЬКИЙ

16 КАМАРИНСКАЯ

П. ЧАЙКОВСКИЙ

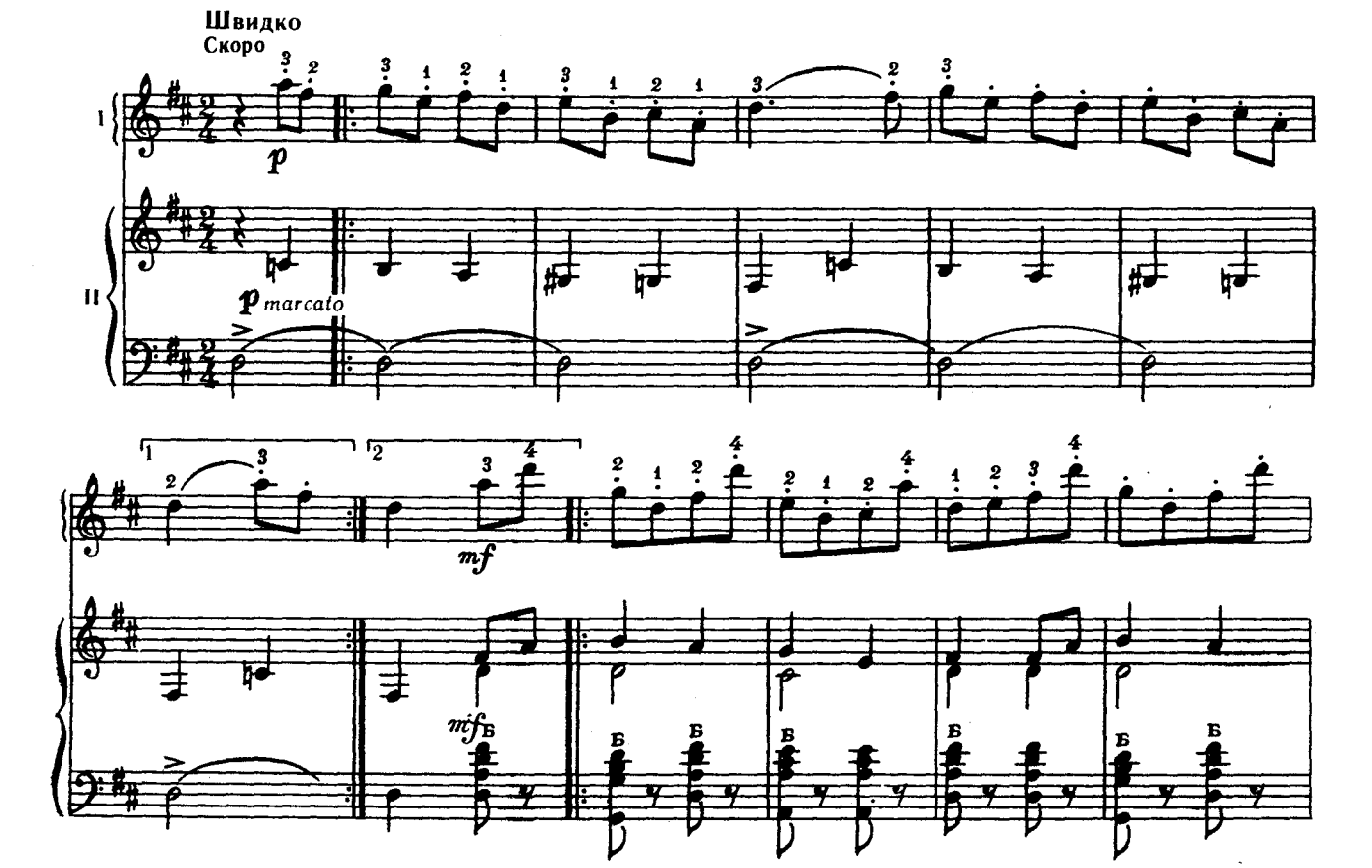

Ноты: Ale07.ru

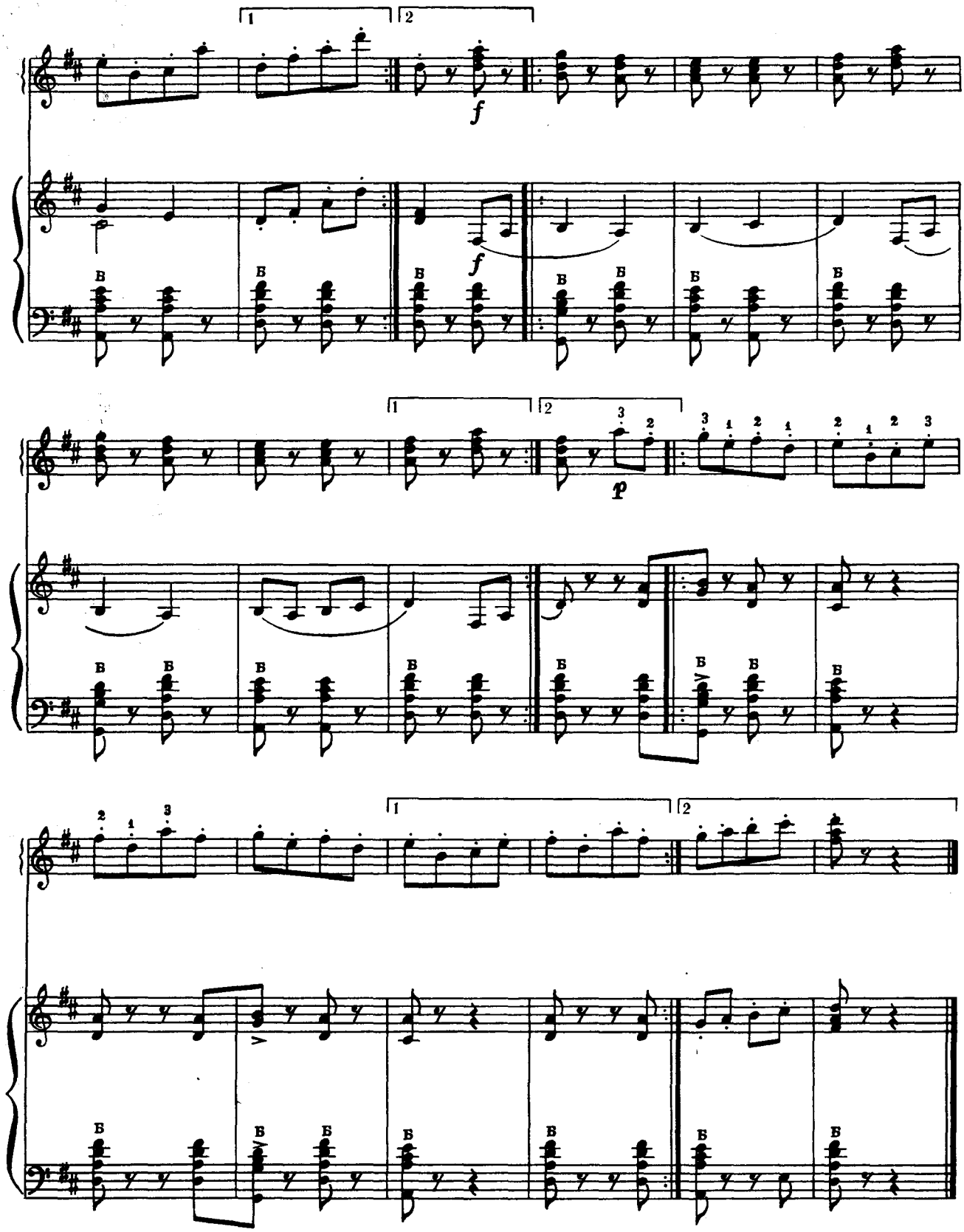

Ноты: Ale07.ru

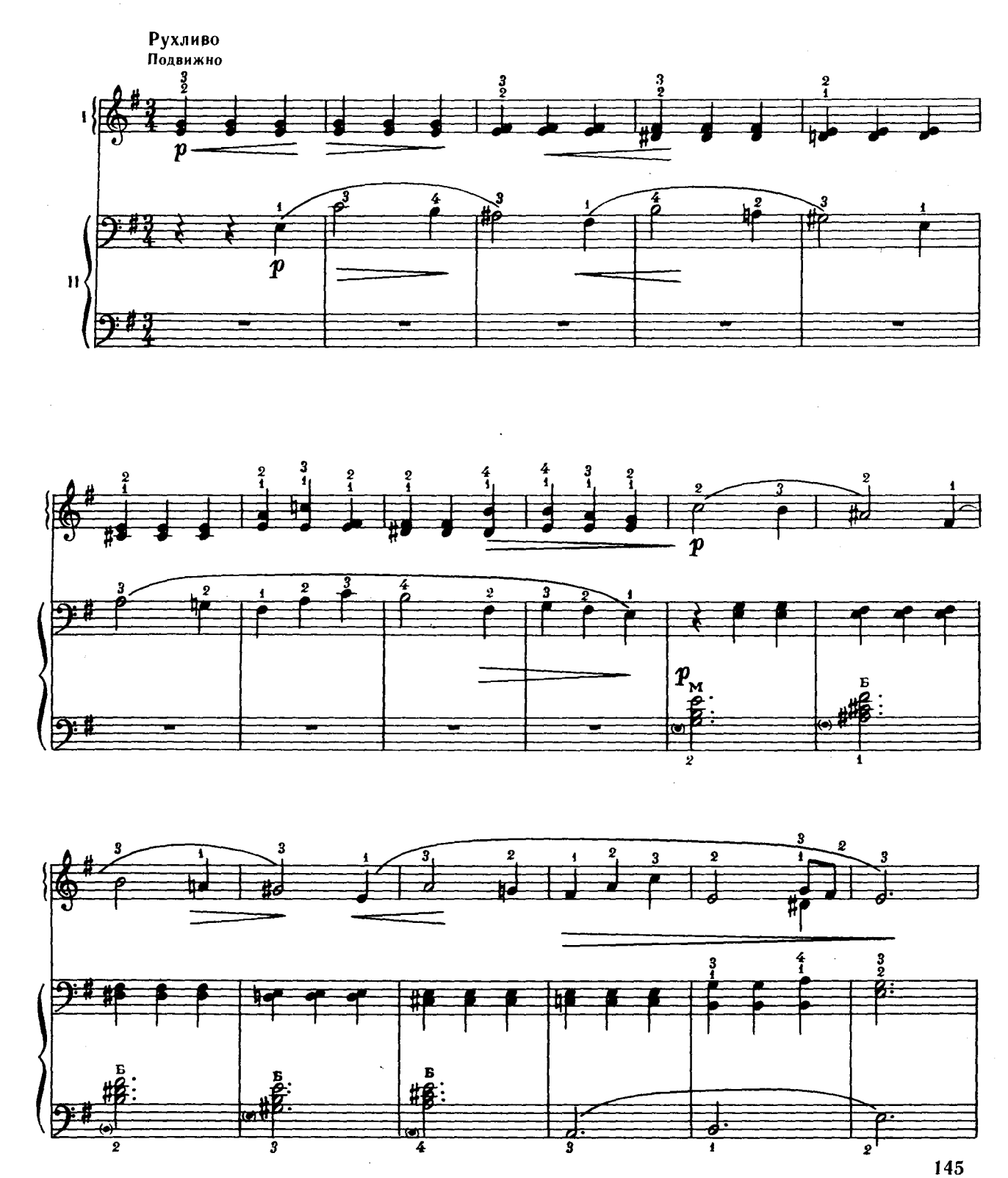

Ноты: Ale07.ru

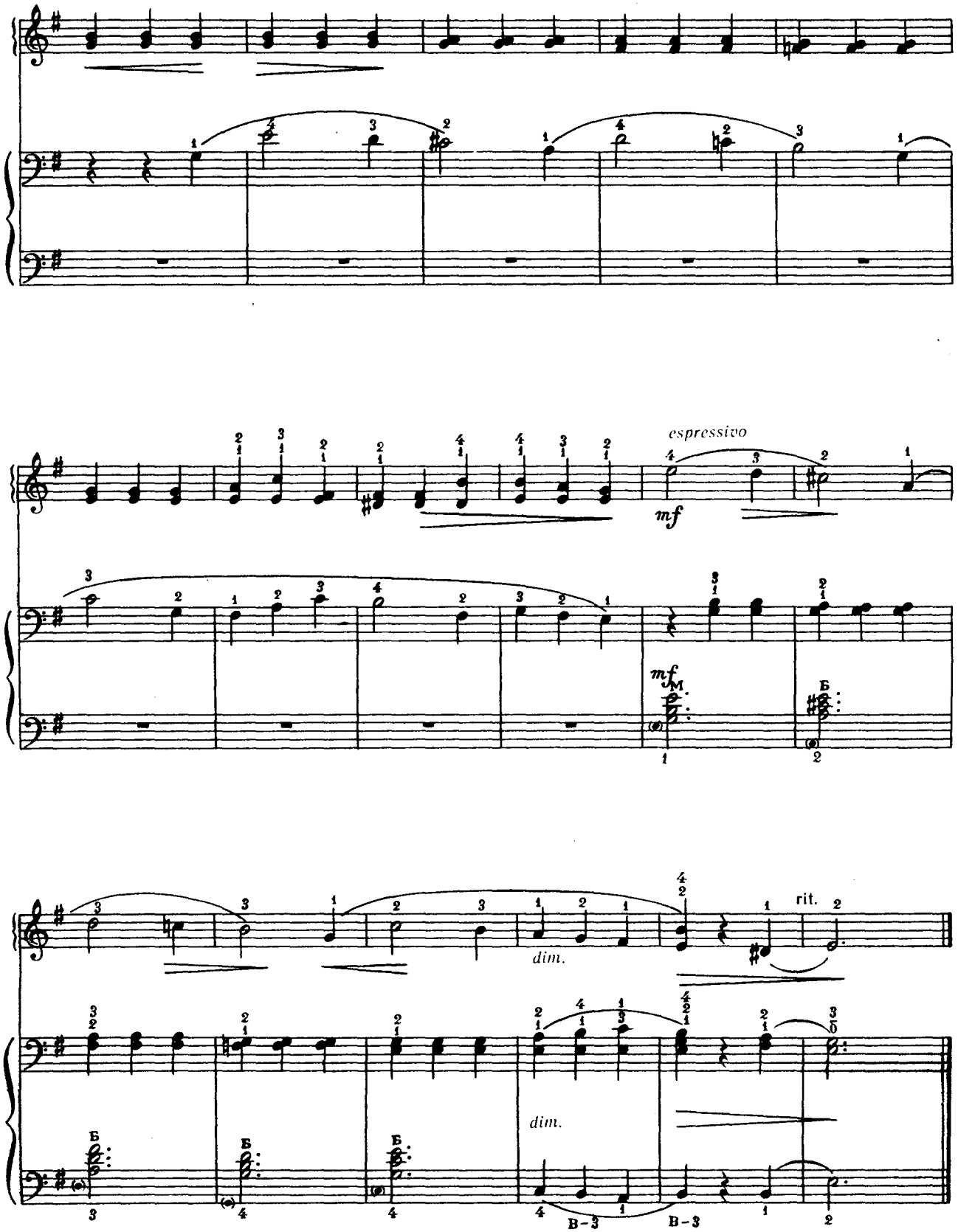

Ноты: Ale07.ru

ПО ЯГОДИ

Чеська народна пісня

18

ПО ЯГОДЫ

Чешская народная песня

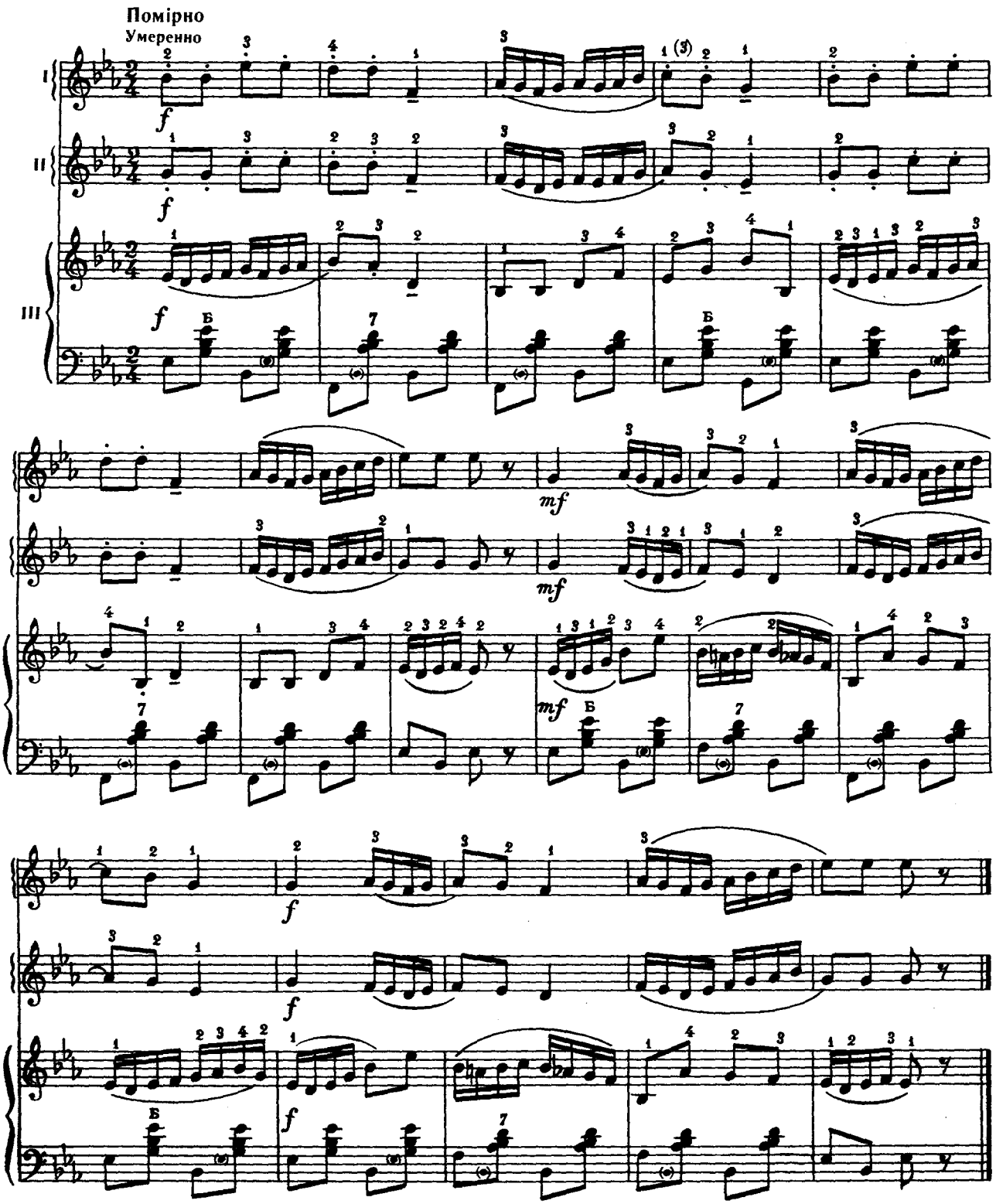

Ноты: Ale07.ru

ПОЧЕМУ Ж МНЕ НЕ ПЕТЬ

Д. КАМИНСКИЙ

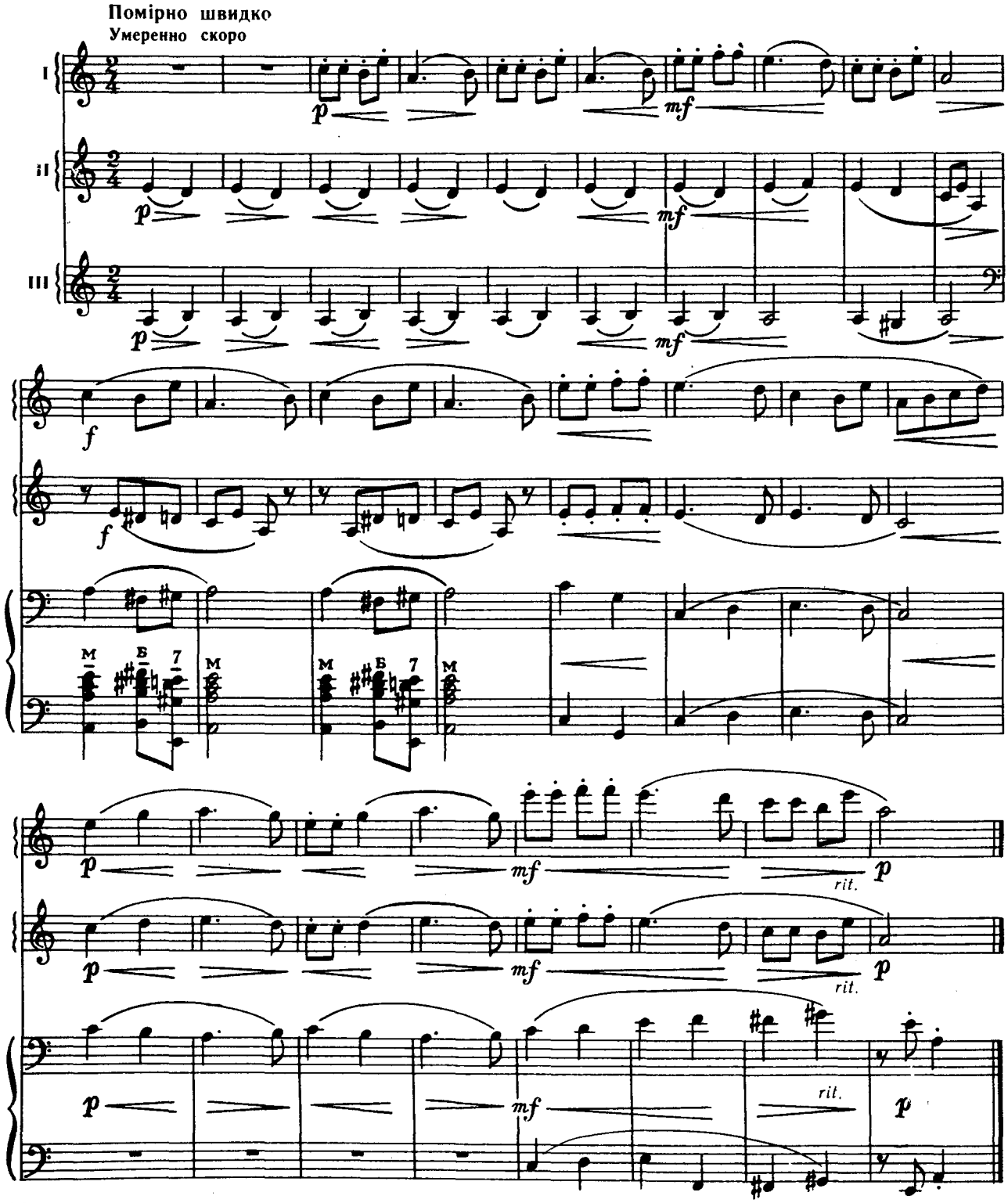

Ноты: Ale07.ru

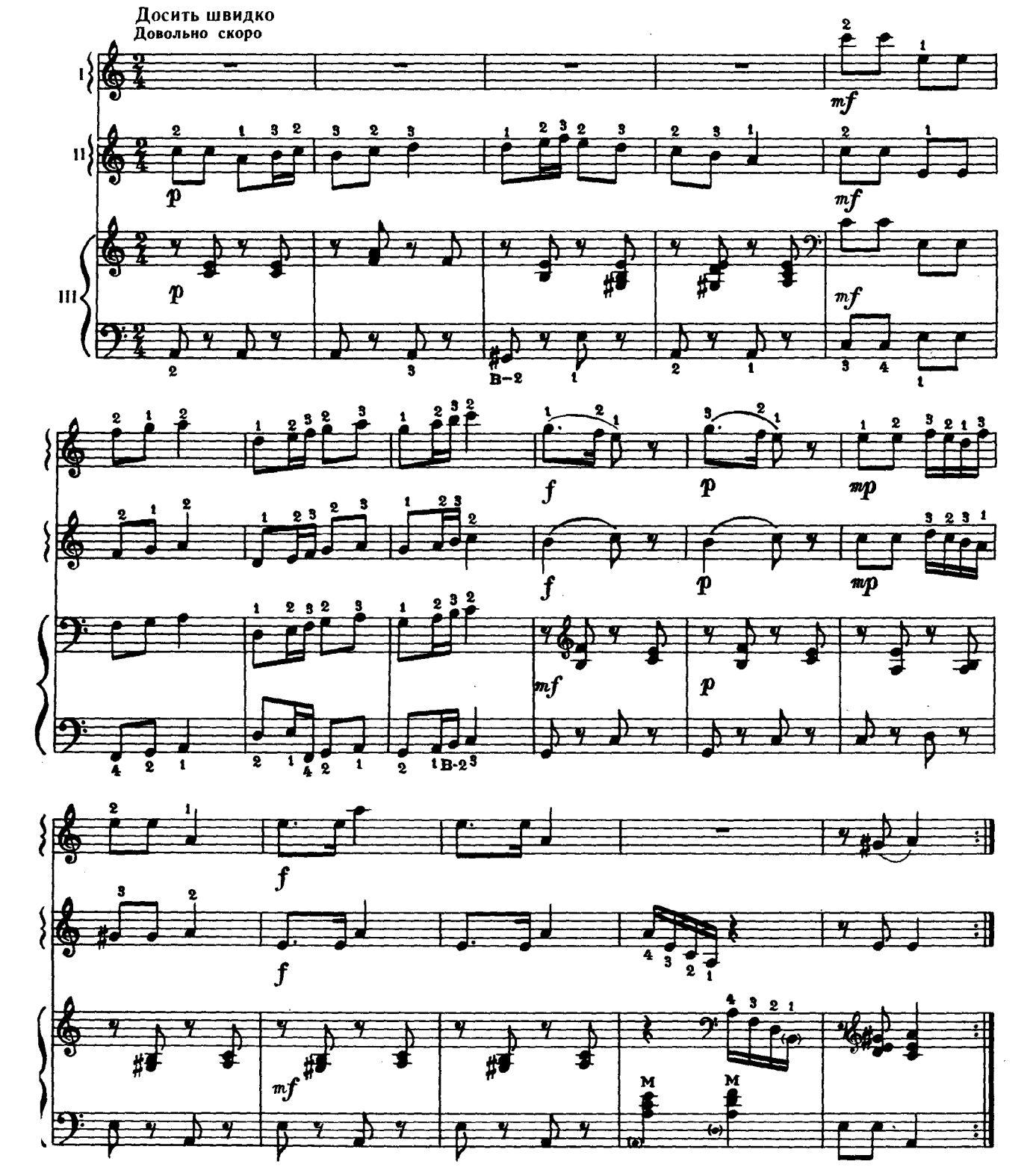

Ноты: Ale07.ru

ЗМІСТ

П'єси

1. Робер М. Марш 3
2. Чайкін М. Наспів 3
3. Бетховен Л. Бабак 4
4. Глінка М. Полька 5
5. Дьошкін С. Марш юних піонерів 6
6. Філіпенко А. Курчатка * 6
7. Ми — ковалі. Революційна пісня * 7
8. Ой лопнув обруч. Українська народна пісня 8
9. Корольок. Українська народна пісня * 8
10. Філіпенко А. Святковий вальс * 9
11. Тюрк Д. Аріозо * 10
12. Мясков К. Сумна пісенька 11
13. Гайдн Й. Тема з симфонії соль мажор * 12
14. «Ходила младешенька по борочку». Російська народна пісня 13
15. Чайковський П. Італійська пісенька 13
16. Глазунов О. Уривок з балету «Раймонда» 15
17. Янка. Білоруський народний танець 16
18. «Катенька». Російська народна пісня 17
19. Моцарт В. Полонез * 18
20. Гедіке О. Ригодон * 19
21. Шуберт Ф. Вальс 20
22. Кабалевський Д. Похідний марш 21
23. Мясков К. Жартівлива пісенька 22
24. Штогаренко А. На жовтневе свято * 23
25. Зозуленька. Польська народна пісня 24
26. Чайкін М. Вальс 25
27. Сусідка. Українська народна пісня 27
28. Іванов В. Пісня без слів 28
29. Рамо Ж. Ригодон * 29
30. Рубінштейн А. Тропак 30
31. Гліер Р. Монгольська пісенька 31
32. «Среди долины ровныя». Російська народна пісня 32
33. Бах Й.-С. Менует 33
34. Шишаков Ю. Суперечка двох хлопчиків 34
35. По ягоди. Чеська народна пісня. Обробка О. Мар'їна 35
36. Дюбюк О. Романс 37
37. Бетховен Л. Чотири німецькі народні танці * 38
38. Речменський М. Лірична протяжна 41
39. Гедіке О. Танець 42
40. «Как ходил, гулял Ванюша». Російська народна пісня. Обробка В. Горохова 44
41. Деліб Л. Вальс з балету «Копелія» * 45
42. Гедіке О. Фугато 46
43. Моцарт Л. Менует 47
44. Моцарт В. Весняна пісня 48
45. Чом, чом не прийшов. Українська народна пісня 49
46. Руднєв М. Щебетала пташечка 50
47. Барток Б. П'єса на угорську народну тему * 50

СОДЕРЖАНИЕ

Пьесы

1. Робер М. Марш 3
2. Чайкин Н. Наигрыш 3
3. Бетховен Л. Сурок 4
4. Глинка М. Полька 5
5. Дешкин С. Марш юных пионеров 6
6. Филиппенко А. Цыплятки * 6
7. Мы — кузнецы. Революционная песня * 7
8. «Ой лопнув обруч». Украинская народная песня 8
9. «Корольок». Украинская народная песня * 8
10. Филиппенко А. Праздничный вальс * 9
11. Тюрк Д. Ариозо * 10
12. Мясков К. Грустная песенка 11
13. Гайдн Й. Тема из симфонии соль мажор* 12
14. Ходила младешенька по борочку. Русская народная песня 13
5. Чайковский П. Итальянская песенка 13
16. Глазунов А. Отрывок из балета «Раймонда» * 15
17. Янка. Белорусский народный танец 16
18. Катенька. Русская народная песня 17
19. Моцарт В. Полонез * 18
20. Гедике А. Ригодон * 19
21. Шуберт Ф. Вальс 20
22. Кабалевский Д. Походный марш 21
23. Мясков К. Шуточная песенка 22
24. Штогаренко А. На октябрьский праздник * 23
25. Кукушечка. Польская народная песня 24
26. Чайкин Н. Вальс 25
27. «Сусідка». Украинская народная песня 27
28. Иванов В. Песня без слов 28
29. Рамо Ж. Ригодон * 29
30. Рубинштейн А. Трепак 30
31. Глиэр Р. Монгольская песенка 31
32. Среди долины ровныя. Русская народная песня 32
33. Бах И.-С. Менуэт 33
34. Шишаков Ю. Спор двух мальчиков 34
35. По ягоды. Чешская народная песня. Обработка А. Марьина 35
36. Дюбюк А. Романс 37
37. Бетховен Л. Четыре немецких народных танца * 38
38. Речменский Н. Лирическая протяжная 41
39. Гедике А. Танец 42
40. Как ходил, гулял Ванюша. Русская народная песня. Обработка В. Горохова 44
41. Делиб Л. Вальс из балета «Коппелия» 45
42. Гедике А. Фугато 46
43. Моцарт Л. Менуэт 47
44. Моцарт В. Весенняя песня 48
45. «Чом, чом не прийшов». Украинская народная песня 49
46. Руднев Н. Щебетала пташечка 50
47. Барток Б. Пьеса на венгерскую народную тему * 50

48. Ганнуся. Чеська народна пісня 52
49. Вебер К. Вальс з опери «Чарівний стрілець» * 54
50. Крігер І. Менует * 55
51. Гречанинов О. Весельчак * 55
52. Мусоргський М. Гопак з опери «Сорочинський ярмарок» 56
53. Словацька полька 57
54. Танець на російську народну тему. Обробка М. Корецького 58
55. Хаджієв П. Прелюдія 60
56. Верді Д. Марш з опери «Аїда» * 61
57. Мясков К. Прогулянка 63
58. Гайдн Й. Три танці. Перекладення О. Лисинчука 64
59. Глінка М. Романс Антоніди з опери «Іван Сусанін» 67
60. Бетховен Л. Контрданс * 68
61. «Грушица». Сучасна російська народна пісня 69
62. Глінка М. Каватина Людмили з опери «Руслан і Людмила» 70
63. Зозуля. Швейцарська народна пісня 71
64. Бах Й.-С. Менует 71
65. Шуман Р. Марш 72
66. Каламіес. Естонський народний танець. Перекладення О. Суркова 73
67. Чайкін М. Романс 74
68. Чайковський П. Німецька пісенька 76
69. Сонце низенько. Українська народна пісня 77
70. Даргомижський О. Меланхолійний вальс 78
71. Шуман Р. Мелодія 79
72. Моцарт Л. Волинка * 81
73. «Как пойду я на быструю речку». Російська народна пісня. Обробка А. Басурманова 82
74. Ой під горою. Українська народна пісня. Обробка М. Лисенка 84
75. Чайковський П. Романс (уривок) 85
76. Чардаш. Угорський народний танець 87
77. Мясков К. Танець сніжинок 88
78. Грибоєдов О. Вальс 91
79. Маттезон Й. Сарабанда * 94
80. Бах Й.-С. Прелюдія * 95

Гами, арпеджіо, вправи 96

Етюди

1. Черні К. * 101
2. Ванхаль Я. * 102
3. Шітте Л. 102
4. Жилінський А. 103
5. Черні К. * 104
6. Шітте Л. 105
7. Вольфарт Г. 105
8. Черні К. 106
9. Беренс Г. 107
10. Черні К. 107
11. Белов В. 108

48. Аннушка. Чешская народная песня 52
49. Вебер К. Вальс из оперы «Волшебный стрелок» * 54
50. Кригер И. Менуэт * 55
51. Гречанинов А. Весельчак * 55
52. Мусоргский М. Гопак из оперы «Сорочинская ярмарка» 56
53. Словацкая полька 57
54. Танец на русскую народную тему. Обработка Н. Корецкого 58
55. Хаджиев П. Прелюдия 60
56. Верди Д. Марш из оперы «Аида» * 61
57. Мясков К. Прогулка 63
58. Гайдн Й. Три танца. Переложение А. Лисинчука 64
59. Глинка М. Романс Антониды из оперы «Иван Сусанин» 67
60. Бетховен Л. Контрданс * 68
61. Грушица. Современная русская народная песня 69
62. Глинка М. Каватина Людмилы из оперы «Руслан и Людмила» 70
63. Кукушка. Швейцарская народная песня 71
64. Бах Й.-С. Менуэт 71
65. Шуман Р. Марш 72
66. Каламиес. Эстонский народный танец. Переложение А. Суркова 73
67. Чайкин Н. Романс 74
68. Чайковский П. Немецкая песенка 76
69. «Сонце низенько». Украинская народная песня 77
70. Даргомыжский А. Меланхолический вальс 78
71. Шуман Р. Мелодия 79
72. Моцарт Л. Волынка * 81
73. Как пойду я на быструю речку. Русская народная песня. Обработка А. Басурманова 82
74. «Ой під горою». Украинская народная песня. Обработка Н. Лысенко 84
75. Чайковский П. Романс (отрывок) 85
76. Чардаш. Венгерский народный танец 87
77. Мясков К. Танец снежинок 88
78. Грибоедов А. Вальс 91
79. Маттезон И. Сарабанда * 94
80. Бах Й.-С. Прелюдия * 95

Гаммы, арпеджио, упражнения 96

Этюды

1. Черни К. * 101
2. Ванхаль Я. * 102
3. Шитте Л. 102
4. Жилинский А. 103
5. Черни К. * 104
6. Шитте Л. 105
7. Вольфарт Г. 105
8. Черни К. 106
9. Беренс Г. 107
10. Черни К. 107
11. Белов В. 108

12. Беренс Г. 108
13. Шітте Л. 109
14. Аксюк С. 110
15. Черні К. 110
16. Черні К. * 111
17. Тишкевич Г. 112
18. Гедіке О. * 113
19. Вольфарт Г. * 114
20. Черні К. * 114
21. Гурліт К. * 115
22. Черні К. 116
23. Черні К. 117
24. Беренс Г. 118
25. Черні К. 119
26. Гурліт К. 120
27. Гурліт К. 121
28. Лешгорн А. 121
29. Денисов О. 122
30. Черні К. 123
31. Беренс К. 123
32. Тишкевич Г. 125
33. Клементі М. * 126

Ансамблі

1. Шостакович Д. Хороший день * 127
2. Над річкою бережком. Українська народна пісня * 127
3. Леонтович М. Гра в зайчика * 128
4. Голубєв Є. Колискова 128
5. Моцарт В. Дзвіночки дзвенять * 129
6. Бах Й.-С. Волинка * 130
7. Український козачок 132
8. Рожавська Ю. Новорічне свято. Перекладення О. Гавелі 133
9. Томазі А. Флейта і барабан * 135
10. Шевченко С. П'єса * 136
11. Шуман Р. Зозуля-невидимка * 137
12. Ребіков В. Гра в солдатики 138
13. Янка. Білоруський народний танець * 139
14. Шостакович Д. Шарманка * 140
15. Чайковський П. Нова лялька * 142
16. Чайковський П. Камаринська 143
17. Гедіке О. Вальс * 145
18. По ягоди. Чеська народна пісня * 147
19. Камінський Д. «Почему ж мне не петь» * 148
20. Глінка М. «Ходит ветер у ворот» 149

П'єси, помічені зірочкою, перекладені упорядниками-редакторами, решта — взята з різних збірників.

12. Беренс Г. 108
13. Шитте Л. 109
14. Аксюк С. 110
15. Черни К. 110
16. Черни К. * 111
17. Тышкевич Г. 112
18. Гедике А. * 113
19. Вольфарт Г. * 114
20. Черни К. * 114
21. Гурлит К. * 115
22. Черни К. 116
23. Черни К. 117
24. Беренс Г. 118
25. Черни К. 119
26. Гурлит К. 120
27. Гурлит К. 121
28. Лешгорн А. 121
29. Денисов А. 122
30. Черни К. 123
31. Беренс Г. 123
32. Тышкевич Г. 125
33. Клементи М. * 126

Ансамбли

1. Шостакович Д. Хороший день * 127
2. «Над річкою бережком». Украинская народная песня * 127
3. Леонтович Н. Игра в зайчика * 128
4. Голубев Е. Колыбельная * 128
5. Моцарт В. Колокольчики звенят * 129
6. Бах И.-С. Волынка * 130
7. Украинский казачок 132
8. Рожавская Ю. Новогодний праздник. Переложение А. Гавели 133
9. Томази А. Флейта и барабан * 135
10. Шевченко С. Пьеса * 136
11. Шуман Р. Кукушка-невидимка * 137
12. Ребиков В. Игра в солдатики 138
13. Янка. Белорусский народный танец * 139
14. Шостакович Д. Шарманка * 140
15. Чайковский П. Новая кукла * 142
16. Чайковский П. Камаринская 143
17. Гедике А. Вальс * 145
18. По ягоды. Чешская народная песня * 147
19. Каминский Д. Почему ж мне не петь * 148
20. Глинка М. Ходит ветер у ворот 149

Пьесы, отмеченные звездочкой, переложены составителями-редакторами, остальные — взяты из различных сборников.

1 крб. 90 к.

Составители-редакторы
Иван Дмитриевич Алексеев,
Николай Ильич Корецкий

Баян

II класс

Учебный репертуар детских музыкальных школ

Издание девятое

(Текст на украинском и русском языках)

Издательство «Музична Україна»
Государственного комитета Украинской ССР
по делам издательств, полиграфии
и книжной торговли.

Редактор І. М. Хуторянський
Обкладинка художника В. Г. Котляра
Художній редактор О. П. Лебедєва
Технічний редактор А. А. Донець
Коректори А. Г. Савчук, Б. Ф. Харченко

Здано на виробництво 12.06. 78. Підписано до друку 15.01. 79. Формат 84×108 1/16. Папір офсетний № 2. Гарнітура літературна. Спосіб друку офсетний. Умовно-друк. арк. 15,96. Обл.-видавн. арк. 18,34. Тираж 30.000. Зам. № 8-3359. Ціна 1 крб. 90 к. Видавництво «Музична Україна» Державного комітету Української РСР у справах видавництв, поліграфії і книжкової торгівлі, 252004, Київ, Пушкінська, 32. Київська нотна фабрика республіканського виробничого об'єднання «Поліграфкнига» Держкомвидаву УРСР, Київ, Фрунзе, 51-а.

МУЗИЧНА УКРАЇНА